

# DERTOUR DELUXE

NORD- UND

MITTELEUROPA

NOV 2024  
OKT 2025

URLAUB FÜR HÖCHSTE ANSPRÜCHE

TRUSTED  
TRAVEL  
TEAM

DERTOUR  
GROUP

# Traumurlaub für Genießer. Für mich. Perfekt.



Die Geborgenheit geschützter Privatsphäre spüren, mit allen Sinnen genießen, tief entspannt in den Tag hinein leben und vollkommene Freiheit empfinden – das ist Luxus in Perfektion.

Wie Sie all das verwirklichen können? Mit einer Anreise, die Ihnen jeden erdenklichen Komfort bietet. Mit Hotels der Spitzenklasse, die sich weit über die üblichen Standards erheben. Mit unvergesslichen Reiseerlebnissen voller Intensität, die selbst anspruchsvolle Gäste restlos zu begeistern vermögen. Kurz: mit DERTOUR DELUXE.

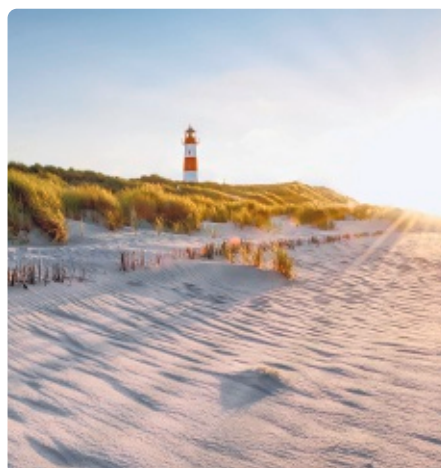
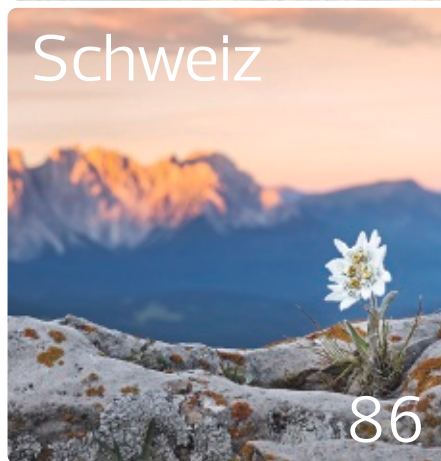
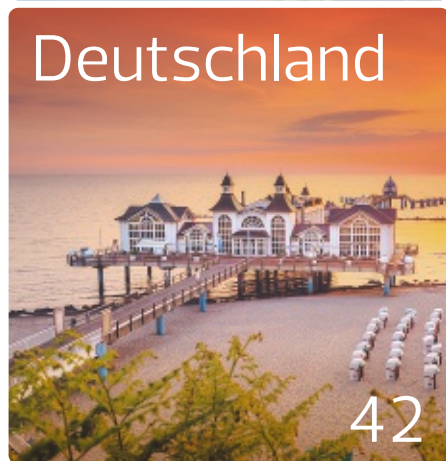
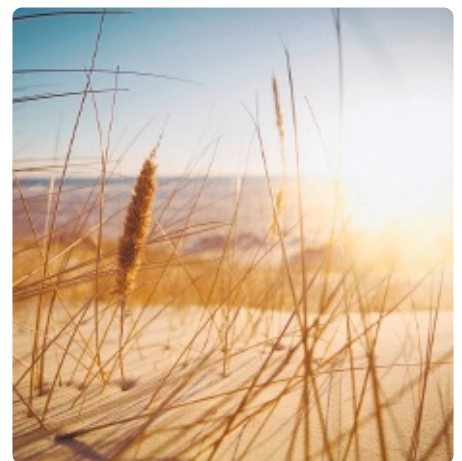

Wissenswertes von A-Z	133
Bahnanreise	134
Reisebedingungen	136
Inhaltsverzeichnis	139

# Damit ich die Exklusivität auch beim Service spüre.



## IHR URLAUB – UNSERE VERANTWORTUNG

**Buchen Sie Ihren Urlaub bei den Marken der DERTOUR Group und genießen Sie die Sicherheit der REWE Group.**

Als einer der führenden Reisekonzerne Europas und Teil der REWE Group sind wir uns unserer Verantwortung für Ihren Urlaub sehr bewusst. Wir sind Ihr „Trusted Travel Team“ und Sie können zu Recht auf uns vertrauen, wenn es um die schönsten Tage des Jahres geht – Ihren Urlaub. Aus diesem Selbstverständnis heraus tragen wir dafür Sorge, dass Ihr Urlaub wie gebucht stattfindet. Und sollte dies aus Gründen Dritter einmal nicht möglich sein, haben Sie ein Maximum an Sicherheit und Flexibilität: dank eines vorbildlichen Informationsservice, dank eines international erfahrenen Sicherheitsmanagements und nicht zuletzt dank weitreichender Umbuchungs- und Stornierungsmöglichkeiten.

Was wir alles für Ihre Sicherheit tun, erfahren Sie unter [www.informierender.de](http://www.informierender.de).





## Kombinieren nach Wunsch

Haben Sie ganz konkrete Vorstellungen von Ihrem Urlaub? Dann stellen Sie sich Ihre Reise nach Ihren Wünschen zusammen!



Kombinieren Sie Anreise und Hotel und ergänzen Sie Ihren Reiseplan, zum Beispiel mit Rundreisen, Mietwagen, Ausflügen, Aktivitäten.



## DERTOUR Sicherheit

### Über 100 Jahre Erfahrung

Mit unserem großen Know-how im Reisegeschäft und in der Kundenbetreuung sorgen wir für Ihre Sicherheit. Vor der Reise. Auf der Reise. Überall auf der Welt.

### Kundengelder sind komplett versichert

Bei DERTOUR sind Sie immer auf der sicheren Seite. Ihr gezahlter Reisepreis ist vollständig versichert, damit Sie sich ganz unbeschwert auf Ihren Urlaub freuen können.



## Alles für die perfekte Anreise

### DERTOUR Bahnreise

Attraktive Bahnangebote für die 1. und 2. Klasse finden Sie bei DERTOUR. Dabei reisen Sie in allen Fernverkehrszügen auf DB-Strecken CO<sub>2</sub>-frei und bleiben stets spontan.

### Pkw oder Flug?

DERTOUR hält attraktive Mietwagen-Angebote für Sie bereit. Sie fliegen lieber? DERTOUR bietet günstige Flüge renommierter Airlines, bei Auslandsflügen immer inkl. Rail&Fly-Ticket.

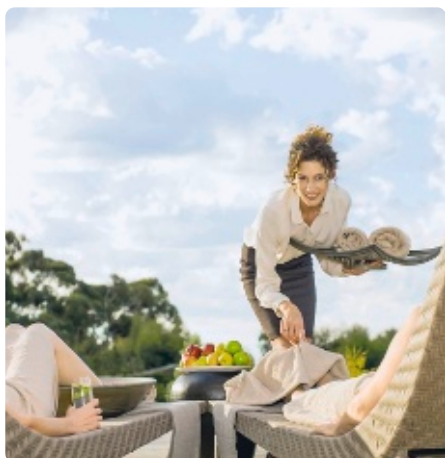

## Mehr Service am Urlaubsort

### Deutschsprachende Betreuung

An vielen Reisezielen sind deutschsprachende DERTOUR-Partner für Sie da.

### SMS Assist

Der DERTOUR-Service informiert Sie auf Wunsch per SMS über unvorhergesehene Ereignisse.

### Service-Telefon

Ob Tipps am Tag oder Hilfe bei einem Notfall in der Nacht: Sie erreichen jederzeit einen kompetenten Ansprechpartner.



# Urlaub, ganz nach meinen Wünschen.

Ihre Urlaubszeit ist kostbar. Wie Sie sie verbringen, können Sie bei DERTOUR DELUXE selbst entscheiden. Wählen Sie einfach aus dem vielfältigen Angebot Ihr Wunschdomizil und eine beliebige Aufenthaltsdauer aus und kombinieren Sie Unternehmungen dazu, die Ihnen wichtig sind. So entsteht Stück für Stück Ihr perfekter Urlaub.

## Die passende Unterkunft

Das exklusive DERTOUR DELUXE Programm beinhaltet ausschließlich Hotels und Resorts, die mit den beiden höchsten Kategorien des DERTOUR Punktesystems bewertet werden, sowie eine Selection spektakulärer Lodges.

- ◆◆◆◆◆ Luxus-Unterkünfte der Spitzenklasse
  - ◆◆◆◆ First-Class-Hotels
  - ◆ Über dem Durchschnitt ihrer Kategorie
- SELECTION** Spektakuläre Unterkünfte mit außergewöhnlichem Ambiente, deren Exklusivität abseits klassischer Luxus-Vorstellungen liegt



## Infos, Preise und Reiseideen im Katalogportal

Auf dem Katalogportal der DERTOUR Group unter [www.informierender.de](http://www.informierender.de) sind ausführliche Hotelbeschreibungen, aktuelle Preise, weitere Bilder und Details nur einen Klick entfernt.

Geben Sie einfach den Namen oder den Code ein, den Sie unter „Leistung“ in der Buchungstabelle auf der jeweiligen Katalogseite finden.

Wünschen Sie weitere Hotels, Ferienwohnungen und Rundreisen? Das Programm von DERTOUR können Sie ebenfalls auf dem Katalogportal abrufen.

Alle diese Informationen erhalten Sie natürlich auch in Ihrem Reisebüro. Die kompetenten Reisespezialisten vor Ort beraten Sie persönlich und planen für Sie gerne Ihren perfekten individuellen Urlaub.

## Sport und Freizeit

Von Segeln über Tennis und Fahrradtouren bis zu Golf auf atemberaubenden Plätzen – die vielfältigen Freizeitaktivitäten bieten Erlebnis und Erholung zugleich. Dazu eröffnen Camps und Lodges aufregende Gelegenheiten, den Aufenthalt zu einem einzigartigen Abenteuer zu machen.

## Kulinarik

Freuen Sie sich auf ausgezeichnete Restaurants in den Resorts, die außergewöhnliche Kreationen, regional inspirierte und internationale Spezialitäten servieren. Dazu überraschen innovative Rezepte und ungewöhnliches Crossover jeden in kulinarischer Hinsicht weltoffenen Gast.

## Das besondere Erlebnis

DERTOUR DELUXE Rundreisen führen Sie zu den spannendsten Sehenswürdigkeiten und zu Geheimtipps. Partnerschaften mit ausgewählten Premium-Anbietern garantieren dabei erstklassige Erlebnisse sowie ein Maximum an Komfort und Annehmlichkeiten.

Unabhängig davon, ob Sie per Privatwagen reisen oder mit Privat-Chauffeur, mit einem luxuriösen Schiff oder einem legendären Zug: Sie erkunden die Schönheiten Ihres Urlaubslands ganz exklusiv.



## Spa und Wellness

In den überragenden Spas und Wellness-Bereichen finden Sie Luxus in seiner schönsten Form: Stilvolles Ambiente, ausgewählte Wellness- und Beauty-Anwendungen mit erlesenen, wohltuenden Substanzen sowie erstklassig ausgebildete Therapeuten bilden die ganzheitliche Grundlage für tiefste körperliche und geistige Entspannung. Gibt es schönere Gelegenheiten, sich einfach fallen zu lassen?



## Nachhaltig zertifizierte Hotels und Reisen

Bewusst und verantwortungsvoll reisen ist eine Frage der Haltung. Dafür setzt sich DERTOUR ein – mit einer stetig steigenden Anzahl an extern zertifizierten Hotels. Diese sind mit dem dunkelgrünen „engage – people & planet“-Signet gekennzeichnet.

Reisen und Ausflüge sowie weitere Hotels, die allgemein anerkannte Kriterien eines verantwortungsvollen Tourismus erfüllen und intern ausgezeichnet sind, erkennen Sie am hellgrünen Signet.

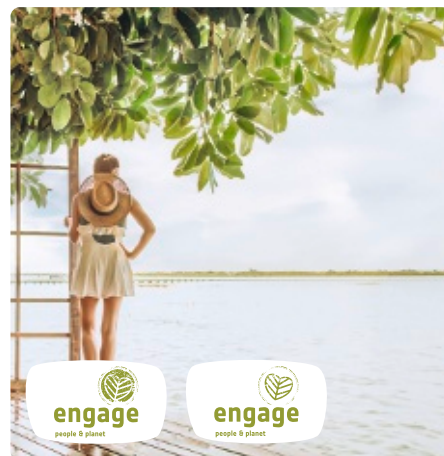

# DER Welt verpflichtet. Weil Urlaub mehr ist als reisen.

Die Erde ist ein schützenswerter Ort. Als Teil eines der führenden Touristikunternehmen Europas sind wir uns der großen Verantwortung gegenüber Natur und Menschen bewusst. Wir setzen uns deshalb unter dem Leitmotiv „DER Welt verpflichtet“ aktiv für den Umweltschutz, nachhaltigeres Reisen sowie soziale und gesellschaftliche Projekte ein. Erfahren Sie mehr unter [www.dertouristik.com/nachhaltigkeit](http://www.dertouristik.com/nachhaltigkeit)





## Nachhaltigere Reiseangebote

Die DERTOUR Group engagiert sich für einen nachhaltigeren Tourismus. Dazu gehört eine stetig steigende Zahl an Angeboten wie nachhaltig zertifizierte Hotels und anhand der Kriterien eines verantwortungsvollen Tourismus gestalteten Reisen und Ausflügen. Diese sind im Katalog mit „engage“-Signet gekennzeichnet.

Bis 2025 werden alle **eigenen Hotels der DERTOUR Group** zertifiziert sein. Ein Engagement, dem viele Hotelpartner folgen: Sie verpflichten sich zur Einhaltung der vom Global Sustainable Tourism Council (GSTC) anerkannten Umwelt- und Sozialstandards und verfügen somit über ein international anerkanntes Nachhaltigkeitszertifikat. Diese unabhängig zertifizierten Hotels erkennen Sie am grünen Signet.



Auch **Rundreisen und Ausflüge** können die allgemein anerkannten Kriterien eines verantwortungsvollen Tourismus erfüllen, auch wenn sie nicht anhand internationaler Standards zertifiziert sind. Diese werden nach einer sorgfältigen internen Prüfung mit einem hellen Signet ausgezeichnet.



## Klimafreundlicher reisen

Als Gründungsmitglied von KlimaLink e. V. engagieren wir uns für eine transparentere und klimafreundlichere Reisebranche. KlimaLink sorgt für einen einheitlichen Berechnungsstandard der CO<sub>2</sub>e-Emissionen von Reisen. So können Sie zukünftig den Klima-Fußabdruck von Reisen miteinander vergleichen und klimafreundlicher reisen.



## 10 Jahre erfolgreiche Projektarbeit: DERTOUR Foundation

Die gemeinnützige DERTOUR Foundation setzt sich dafür ein, die Wirtschaftskraft des Tourismus zum Schutz und Erhalt der Artenvielfalt, zur Förderung der wirtschaftlichen Entwicklung in den Gastländern und zur Bekämpfung von Armut zu nutzen. Seit 2014 wurden über 100 Projekte in 28 Ländern gefördert und gemeinsam mit Partnern vor Ort viele positive Veränderungen geschaffen und Lebens-Perspektiven verbessert.

Im Jubiläumsjahr stellt die DERTOUR Foundation im Rahmen der Initiative „10 Jahre – 10 Gesichter“ die Menschen hinter den Projekten vor. Kommen Sie mit auf eine Reise um die Welt und erleben Sie persönliche, emotionale und inspirierende Geschichten unter [www.dertouristik-foundation.com/10-jahre-foundation](http://www.dertouristik-foundation.com/10-jahre-foundation)



## Kinder brauchen Schutz

Tourismus eröffnet uns die Schönheit der Welt, Es gibt jedoch auch Schattenseiten, unter denen die sexuelle Ausbeutung von Kindern eine der schlimmsten ist. Deshalb werden nicht nur die Angebote der DERTOUR Group mit dem Ziel gestaltet, die Rechte von Kindern zu wahren. Wir engagieren uns auch aktiv für deren Schutz, indem wir Mitarbeitende und Partner zu Themen wie den Rechten von Kindern und dem richtigen Verhalten in Verdachtsfällen sensibilisieren.

Helfen Sie mit und melden Sie Beobachtungen und Verdachtsfälle über das Portal [www.nicht-wegsehen.net](http://www.nicht-wegsehen.net)

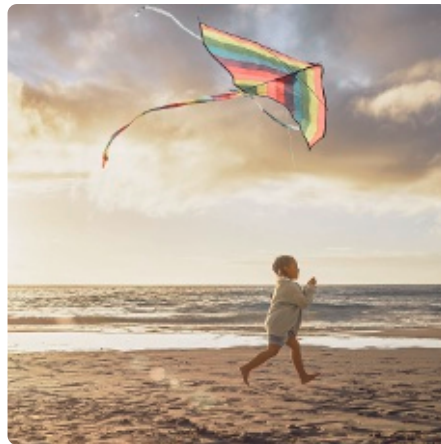

## Den Tieren zuliebe

Als Teil der Reisebranche sieht sich die DERTOUR Group in der Verantwortung, das Wohlergehen von Tieren zu schützen. Wir wollen sicherstellen, dass sie auch für zukünftige Generationen erhalten bleiben – in ihrem natürlichen Lebensraum und auch dort, wo sie enger an den Menschen gebunden sind. Deshalb haben wir uns selbst strenge Kriterien auferlegt und fördern besonders Angebote, bei denen Sie die lokale Tierwelt auf verantwortungsvolle und sichere Weise erleben. Wir verzichten auf Aktivitäten, bei denen das Wohl von Tieren nicht sichergestellt ist, etwa Elefantreiten, Schwimmen mit Meeressäugern oder Tiershows mit unnatürlichen Verhaltensweisen.



## Tipps für sanften Tourismus

Jeder verantwortungsvolle Reisende kann schon mit kleinen Maßnahmen einen wertvollen Teilbeitrag leisten. Dazu zählen zum Beispiel ein bewusster Umgang mit Beleuchtung und Klimatisierung im Hotel oder eine Anreise zum Flughafen mit der Bahn. Auch durch die Wahl lokaler, regionaler und saisonaler Küche tragen Sie im Urlaub zu mehr Nachhaltigkeit bei.

### Souvenirs mit einem guten Gefühl

Hand aufs Herz: Kann man immer ganz sicher sein, dass der Kauf eines Urlaubs-Souvenirs nicht zur Bedrohung von Arten, zu Tierleid oder

Ausbeutung natürlicher Ressourcen beiträgt? Wie Sie unbedenkliche Mitbringsel auswählen und damit den lokalen Markt unterstützen können und vor allem kritische Souvenirs vermeiden, erfahren Sie im „WWF-Souvenir-Ratgeber“.

Wenn Sie sich ausführlicher über sanften Tourismus informieren möchten, finden Sie im Magazin „Bewusst reisen“ viele weitere praktische Tipps für eine bessere Ökobilanz, weniger Abfall und einen respektvollen Umgang mit Natur und Mensch.



# SKANDINAVIEN





Lappland im hohen Norden Europas begeistert mit ursprünglicher Natur mit endloser Tundra, magischen Fjorden, hohen Bergen, weiten Wäldern und Naturphänomenen wie Mitternachtssonne und Polarlicht. Und mit der traditionellen Kultur der indigenen Samen. Einzigartige Reiseziele nördlich des Polarkreises in Finnland, Norwegen und Schweden.



**NORWEGEN**

Ausgangspunkt für Reisen in den hohen Norden Norwegens ist die Hafen- und Universitätsstadt Tromsø, inmitten einer atemberaubend schönen maritimen Landschaft aus unzähligen gebirgigen Inseln und langgestreckten Fjorden gelegen, die von den Lofoten bis zum Nordkap reicht. Viele sind unbewohnt, einige nur per Fähre zu erreichen – hier lohnt sich auch eine Schiffsreise, sei es mit den berühmten Schiffen der Hurtigruten oder privat und exklusiv an Bord eines Segel-Katamarans.

**FINNLAND**

Finnisch-Lappland ist seit Tausenden von Jahren ein wichtiges Siedlungsgebiet der Samen, deren kultureller Mittelpunkt auch heute noch die Rentierzucht ist. Die Region ist dünn besiedelt und die subarktische Wildnis ist geprägt von Fjells, Kiefern- und Birkenwäldern, Moorflächen, tundra-artiger Vegetation und weitläufigen Seen wie dem Inari ganz im Norden Finnlands nahe zu den Nachbarländern Norwegen, Schweden und Russland.

**SCHWEDEN**

Schwedisch-Lappland umfasst nahezu ein Viertel Schwedens und das Siedlungsgebiet der Samen reicht hier bis weit in den Süden. Daher ist die reizvolle moderne Stadt Umeå am Bottnischen Meerbusen auch ein idealer Ausgangspunkt für eine Reise bis in den Norden des Landes, wo an der Grenze zu Norwegen auch der höchste Berg Schwedens zu finden ist. Der über 2000 m hohe Kebnekaise liegt nahe zum wild-romantischen Abisko Nationalpark und der Eisenerzstadt Kiruna, dem Zentrum Nord-Schwedens. Ganz in der Nähe begeistert das ganze Jahr über auch das Icehotel 365 – wie einige andere erstklassige Unterkünfte und kulturelle landschaftliche Sehenswürdigkeiten in die eindrucksvolle Wildnis im Land der Samen und der Mitternachtssonne eingestreut. Gerade in den Sommermonaten eine ideale Region für Rundreisen im Mietwagen, verbunden mit Outdoor-Aktivitäten für jeden Geschmack. Auch für Feinschmecker hält die samische Küche einige Überraschungen bereit!

**WISSENSWERTES**

**Klima**

Im Winter liegen die Temperaturen auch bis unter 30 Grad minus, in den Sommermonaten Mai bis September reichen sie durchaus auch bis über 30 Grad plus! Dazu sind die Tage während der Mitternachtssonne besonders lang, in den langen Wintermonaten begeistern die eindrucksvollen Polarlichter Besucher aus aller Welt. In diesen hohen Breiten sollten Besucher jedoch immer auch auf plötzliche Wetterumschwünge eingestellt sein.

**Kombinations-Tipp**

Lohnenswert ist neben einer Kombination mit einer Kreuzfahrt entlang der Küsten oder weiteren Reiseregionen in den skandinavischen Ländern – Angebote siehe DERTOUR Katalog „Nordeuropa“ – ein Städteaufenthalt in Luxushotels in den Hauptstädten Helsinki, Oslo und Stockholm – siehe DERTOUR Deluxe-Katalog „Europäische Metropolen“. Ihr Reisebüro berät Sie gerne.

## Arktische Küstenträume



Katamaran im Fjord

**7 Tage/6 Nächte ab/bis Tromsø.** Die lebhafteste Hauptstadt der norwegischen Arktis ist Ausgangspunkt einer Entdeckungsreise mit einem Segelkatamaran durch die Schönheit der Inselwelt im Tromsøfjord und Lyngenfjord und dem einzigartigen Bergpanorama der Lyngenalpen. Mit eindrucksvollen Erlebnissen sowohl an Bord als auch bei einem Inselaufenthalt bei lokalen Gastgebern. Und das alles im Schein der Mitternachtssonne, die oberhalb des Polarkreises die Nacht zum Tag macht!

### 1. TAG Tromsø / Hotel Clarion The Edge

Individuelle Anreise nach Tromsø, dem Sprungbrett für Ihr unvergessliches arktisches Abenteuer. Abholung am Flughafen und kurzer Transfer in die inmitten der nordnorwegischen Fjordwelt gelegenen Stadt und zum Hotel Clarion The Edge für 1 Übernachtung in einem großzügigen Deluxe-Zimmer mit herrlichen Ausblicken auf den Fjord. Das moderne, im Dreieck gebaute Hochhaushotel liegt im Zentrum der Stadt am Anleger der berühmten Hurtigrouten. Es verfügt über ein Restaurant, Bar und Lounge, alle mit direkten Ausblicken zum Meer. Dazu können Hotelgäste auch ein nahegelegenes Fitnesscenter nutzen. Dank der guten Lage kann die Stadt auch gut zu Fuß erkundet werden. Zahlreiche Restaurants und Bars der Universitätsstadt mit vielen charmanten Holzhäusern laden mit ihrem lebendigen Treiben zu einem Bummel ein. Das arktische Aquarium Polaria beeindruckt nicht nur mit seiner Architektur und ist ebenso einen Besuch wert wie die bekannte Eismeer-Kathedrale. Für den Abend empfiehlt sich eine Tischreservierung in einem der erstklassigen Restaurants der Stadt.

### 2. TAG Segeltörn zur Insel Karlsøya / Katamaran „The Golden Eagle“

Am Morgen werden Sie im Hotel abgeholt und zum Hafen gebracht, wo Sie die Mannschaft von Pukka Travels an Bord des Segelkatamarans „The Golden Eagle“ bereits erwartet.

### Segelkatamaran „THE GOLDEN EAGLE“

„The Golden Eagle“ ist ein einzigartiger Lagoon 440 Katamaran mit einer Länge von über 13 m (44 ft), der speziell für Touren in arktischen Gewässern im Sommer und Winter ausgerüstet ist. Und mit dem auch entlegenen Orte angelaufen werden können, die oft nicht einmal mit dem Auto erreichbar sind. Er bietet Platz für maximal 6 Personen in 3 komfortablen Kabinen mit Doppelbett, separater Dusche und Toilette. Sie werden an Bord kulinarisch verwöhnt und die Lounge bietet ausreichend Raum für gemütliche Stunden. Der Katamaran ist nachts immer verankert und liegt geschützt in den Fjorden, um eine ruhige Nacht zu bieten. Das jeweilige Tagesprogramm mit Landgängen und Aktivitäten ist abhängig von der Jahreszeit und den Witterungsbedingungen. Die erste Etappe Ihres 3-tägigen Segeltörns führt durch den Tromsøfjord zur Insel Karlsøya, auf der lediglich 30 Menschen leben, abgeschieden von allen Verkehrswegen. Ihr Katamaran liegt in der geschützten Bucht von Karlsøya, bei einem Landgang kommen Sie auch in Kontakt mit der einheimischen Bevölkerung. Das Mittag- und Abendessen wird auf Ihrem Katamaran serviert.

### 3. TAG Segeltörn zu den Inseln Fugløya und Arnøya

Heute geht es weiter zur nördlich an der offenen See gelegenen Vogelinsel Nord-Fugløya, die neben den putzigen Pagageientauchern mit dem größten Aufkommen von Seeadlern mit einer Spannweite von über 2 Metern in Nordnorwegen aufwartet. Es erwarten Sie spannende Beobachtungen der arktischen Vogelwelt. Eindrucksvoll sind auch die der Küste vorgelagerten dichten und hochgewachsenen Kilpawälder, die zahlreichen Fischen Schutz vor Räubern bieten. Weiter geht der Segeltörn zur Insel Arnøya, wo Sie im kleinen Fischerdorf Akkarvika anlegen. Hier gibt es eine kleine Bar, jedoch ohne Barkeeper. Die Einheimischen treffen sich dort, um ihre mitgebrachten Getränke zu genießen und um zu musizieren. Bei gutem Wetter lohnt sich eine Wanderung auf den Berggipfel der Insel für einen perfekten Ausblick auf die Mitternachtssonne im Norden. Ihr Katamaran bleibt über Nacht im ruhigen Fischerhafen, das Essen wird an Bord serviert.



Wanderung vom Katamaran, Troms



**4. TAG Segeltörn Lyngenfjord**

Heute segeln Sie in südlicher Richtung in den Lyngenfjord ein, der das wohl eindrucksvollste Bergpanorama Nordnorwegens bietet. Am Ostufer können Sie edle Blaumussheln sammeln, die dann an Bord zubereitet werden. Am Nachmittag erreichen Sie mit der Aurora Spirit Destillery die nördlichste der Welt und unter Kennern ein Begriff, eine Verkostung wird auch Sie überzeugen. Die Gegend ist auch für ihren Tierreichtum bekannt und mit etwas Glück können Sie von Ihrem Katamaran aus Tümmler, Robben, Seevögel, Seeadler und gelegentlich auch Wale beobachten. In der Nacht liegt Ihr Katamaran bei der Destillerie vor Anker, das Abendessen wird an Bord serviert.

**5.- 6. TAG Insel Ulløya / Arctic Panorama Lodge**

An der Westseite des langgezogenen Lyngenfjords geht es in Richtung offener See und zur kleinen Insel Ulløya. Hier gehen Sie von Bord und sind für 2 Tage Gast bei einer einheimischen Familie. Svein Jacobsen fing jahrelang vor Spitzbergen Robben, neben dem Walfang einer der traditionsreichsten Berufe in Nordnorwegen. Später kehrte er auf seine Insel Ulløya zurück, baute mit seiner Frau eine kleine Lodge und lädt seitdem die Welt zu sich ein. Das familiengeführte Haus sorgt mit seinen liebevoll eingerichteten 12 Zimmern, dem Aufenthaltsraum mit großen Esstisch, an dem auch die eingeschlossenen lokalen Mahlzeiten serviert werden, Kamin und Sitzcken sowie der kleinen Bar für echte arktische Romantik. Vom Aufenthalts-/Speiseraum mit großen Panoramafenstern haben Sie einen atemberaubenden Blick auf die Fjordlandschaft und können mit etwas Glück Robben, Tümmler und vielleicht auch Schwertwale beobachten. Aktuell ist die Lodge die einzige Hotelanlage Nordnorwegens, die mit allen führenden Umweltzertifikaten versehen ist. Es ist ein nahezu perfekter Ort, um das Leben im arktischen Norden Europas besser kennen und verstehen zu lernen, vor allem auch die Lebensweisen der Ureinwohner, der Sami, die an der Küste siedeln und Rentierzucht, Fischerei betreiben. Dazu unternehmen Sie eine ca. 3stündige Wildlife-Safari unter der Mitternachtssonne – ein einzigartiges arktisches Erlebnis zum Abschluss Ihrer Reise.

**7. TAG Insel Ulløya – Tromsø**

(ca. 220 km + Fähre) Nach dem Frühstück geht es auf dem Landweg zurück nach Tromsø, wo Ihre Reise am Flughafen oder in der Stadt endet.

TERMINE: Täglich 18.06.2025 – 30.09.2025 ab/bis Tromsø  
 Programmänderungen vorbehalten.

EINGESCHLOSSENE LEISTUNGEN: 3 Übernachtungen in den genannten oder gleichwertigen Hotels, Zimmerkategorien • 3 Übernachtungen an Bord des Katamarans (Doppelkabine) • Täglich Frühstück, 5 x 3-Gänge-Abendessen, 2 x Mittagessen auf dem Katamaran, 1x Mittagessen in der Arctic Panorama Lodge • Transfers in Tromsø und von Ulløya nach Tromsø im Privatwagen • Wildlife-Safari in der Arctic Panorama Lodge

NICHT EINGESCHLOSSENE LEISTUNGEN: Internationale Flüge nach/von Tromsø • Persönliche Ausgaben • Trinkgelder • Fakultative Ausflüge

GUT ZU WISSEN: In der Reisezeit Ende August/Anfang September sind in der Region die Farben des "Indian Summers" an stärksten. Die Natur leuchtet in Orange, Rot und Gold – ein echtes Highlight!

Preis pro Person/6 Nächte/laut Programm  
 z.B. am 18.6.2025 im Doppelzimmer **€ 7.026**  
 Leistung TOS10000 BD Anf R

## Auf dem Dach Nordeuropas



Herbstfarben, Lyngsfjord

10 Tage/11 Nächte ab/bis Tromsø. Nirgendwo auf der Welt kann man soweit in den Norden und in die Nähe des Nordpols reisen wie in Norwegen! Auf dem Weg entlang der Eismeerküste, durch das bezaubernd wilde Finnisch Lappland und bis zum Nordkap erleben Sie die grösste zusammenhängende Wildnis Europas. Einzigartig sind auch die Lichtspiele und die Mitternachtssonne weit oberhalb des Polarkreises „auf dem Dach Europas“.

### 1. TAG Tromsø – Kilpisjärvi / Tundrea Lodge

**Tageskilometer ca. 160 km, Fahrzeit ca. 2,5 Stunden**

Individuelle Anreise nach Tromsø. Übernahme Ihres Mietwagens am Flughafen bzw. bei vorheriger Übernachtung im Hotel. Von Tromsø reisen Sie über eine der schönsten Strassen in das Nachbarland Finnland, bis in den Ort Kilpisjärvi. Ihre Unterkunft Tundrea Lodge liegt nicht weit vom See mit herrlicher Aussicht auf die umliegende Natur. Die Anlage besteht aus mehreren Häusern, verteilt auf dem Grundstück am See. Im Haupthaus mit Restaurant und Rezeption hilft Ihnen das Personal gerne bei Ausflusstipps und Fragen. Am See gelegen befindet sich die Sauna und das Jacuzzi zur privaten Nutzung. Die Malla Premium Cabins haben direkten Blick in die nahegelegene Bergwelt. Die Häuser bieten viel Platz, einen Kamin mit Feuerholz, Sauna, 2-3 Schlafzimmer, Badezimmer mit WC und Dusche sowie eine Küchenzeile (voll ausgestattet). Abendessen im Hotelrestaurant.

### 2. TAG Kilpisjärvi und das Dreiländereck

Kilpisjärvi ist für das Dreiländereck bekannt, denn auf der 10-30 km langen Wanderung (hin/ zurück) kann das Dreiländereck Schweden, Finnland und Norwegen besucht werden. Der Platz ist eine echte Idylle und ist die Wanderung wert. Im Winter kann der Platz auch mit einer geführten Schneemobilsafari erreicht werden. Am Abend wird Ihnen ein herrliches Abendessen in einem Lavvu serviert, anschließend steht Ihnen ein Jacuzzi mit Seeblick zur Verfügung. Übernachtung in Ihrer Unterkunft Tundrea Lodge.

### 3. – 4. TAG Alta Sorrisniva / Arctic Wilderness Lodge

**Tageskilometer ca. 240 km, Fahrzeit ca. 4,5 Stunden**

Morgens geniessen Sie Ihr Frühstück im Restaurant oder in Ihrer eigenen Cabin. Sie fahren heute auf der E8 und dann auf der E45 über Finnland wieder bis Norwegen entlang der Küste des Nördlichen Eismees nach Alta Sorrisniva, wobei die neue Route auch durch einen Tunnel und über den Kafjord führt. Sie erreichen nach ca. 5 Stunden die außerhalb von Alta und erst im Herbst 2021 eröffnete architektonisch reizvolle Arctic Wilderness Lodge Sorrisniva für 2 Übernachtungen in einem River Room. Die Lodge mit 22 Suiten bietet mit ihrer Glas- und Holzkonstruktion viel Wärme und Licht - ideal auch zum Beobachten der Nordlichter ab Spätherbst. Im erstklassigen Restaurant ist an beiden Abenden ein 5-Gang-Menü eingeschlossen. Mit dem resorteigenen Boot unternehmen Sie am 4. Tag eine ca. 1stündige exklusive Bootsfahrt auf dem lachsreichen Alta-Fluss zum Alta-Canyon inmitten einer traumhaft schönen Naturkulisse. Lohnens- und empfehlenswert ist auch ein Besuch der bei Alta gelegenen und bis zu 7000 Jahre alten Felsritzungen, die von Archäologen mit roter Farbe hervorgehoben wurden. Das weitläufige UNESCO Weltkulturerbe liegt an der Küste und kann zu Fuß erkunden werden, interessant ist auch das dazugehörige Museum.

### 5. – 6. TAG Alta – Inari / Wilderness Hotel Inari

**Tageskilometer ca. 313 km, Fahrzeit ca. 4,5 Stunden**

Die lange Tagesetappe führt zunächst in die Finnmark und der endlos scheinenden Tundra, dem bevorzugten Weideland der Rentiere. Zentrum der Region ist der kleine samische Ort Kautokeino, naturschön am mäandernden Kautokeino-Fluss mit Sandbänken und ausgewaschenem Seeufer gelegen. Interessant sind das Museum und der alte Dorfkern mit samischem Hof und Kirche. Oberhalb des Ortes thront die Silberschmiede, ein Kunstwerk für sich. Hier wird traditioneller samischer Schmuck gefertigt. Weiter geht es nach Finnland und entlang des Lemmenjoki Nationalparks an den Inarisee, der im samischen Siedlungsgebiet liegt. 2 Übernachtungen im Wilderness Inari Hotel (Mittelklasse) in einem Inari Arctic Chalet, typisch skandinavisch mit eigener Sauna und moderner Ausstattung. Nur wenige Minuten vom Samischen Zentrum „Sami Siida Inari“ ist das Hotel direkt am Inarisee gelegen. Im Haupthaus befindet sich das hoteleigene Restaurant mit Seeblick. Genießen Sie den freien 6. Tag inmitten urwüchsiger Natur direkt am Meer mit vielen fakultativen Freizeitaktivitäten, u.a. auch einem Flug im Wasserflugzeug über den riesigen Inarisee. Abendessen im Hotel.



Midnightsun Lappland

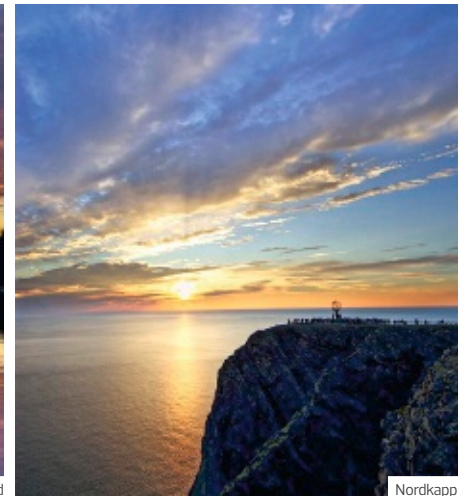

Nordkapp



Wilderness Hotel Inari



**7. TAG Inari – Honningsvåg & Nordkap / Hotel The View**  
**Tageskilometer ca. 480 km, Fahrzeit ca. 6 Stunden**

Auf dem Weg in die nördlichste Stadt Europas (Honningsvåg liegt nördlicher als Hammerfest) passieren Sie die sogenannte Ödemark im nordischen Binnenland, fahren über die Grenze zurück nach Norwegen und folgen der atemberaubend nordisch schönen Westuferstraße bis nach Honningsvåg, Ausgangspunkt zum Besuch des ca. 40 km nördlich gelegenen Nordkaps mit der Nordkaphalle und dem einzigartigen Blick Richtung Nordpol, der ein Gefühl von Unendlichkeit hervorruft. Sie übernachten bestmöglich im The View Hotel (Mittelklasse) in zentraler Lage in der Kleinstadt in einem Zimmer mit Meerblick. Das Hotel bietet ein Restaurant, eine Lobby-Bar sowie ein Wellness-Center mit Türkischem Dampfbad und Wellness-Lounge zur Entspannung an.

**8. – 9. TAG Insel Uloya / Arctic Panorama Lodge**

**Tageskilometer ca. 380 km, Fahrzeit ca. 5,5 Stunden plus RIB Transfer ca. 1 Stunde**  
 Sie verlassen den hohen Norden und fahren in südwestlicher Richtung zunächst die Westuferstraße zurück und folgen dann der E6 zur zerklüfteten Nordwestküste nach Alta und weiter bis zur der Küste vorgelagerten Insel Uloya. Ihre Gastgeber für die 2 Übernachtungen auf der Insel holen Sie von einem privaten Anleger per Schlauchboot ab. Svein Jacobsen fing jahrelang vor Spitzbergen Robben, neben dem Walfang einer der traditionsreichsten Berufe in Nordnorwegen. Später kehrte er auf seine Insel Uloya zurück, baute mit seiner Frau eine kleine Lodge und lädt seitdem die Welt zu sich ein. Das familiengeführte Haus sorgt mit seinen liebevoll eingerichteten 12 Zimmern, dem Aufenthaltsraum mit großen Esstisch, an dem auch die eingeschlossenen lokalen Mahlzeiten serviert werden, Kamin und Sitzcken sowie der kleinen Bar für echte arktische Romantik. Vom gemütlichen Aufenthalts- und Speiseraum mit den großen Panoramafenstern haben Sie einen atemberaubenden Blick auf die Fjordlandschaft und können mit etwas Glück Robben, Tümmler und vielleicht auch Schwertwale beobachten. Aktuell ist die Lodge die einzige Hotelanlage Nordnorwegens, die mit allen führenden Umweltzertifikaten versehen ist. Es ist ein nahezu perfekter Ort, um das Leben im arktischen Norden Europas besser kennen und verstehen zu lernen, vor allem auch die vielfältigen Lebensweisen der Ureinwohner, der Sami, die auch an der Küste siedeln und Rentierzucht und Fischerei betreiben. Genießen Sie den freien 9. Tag in der Panoramalounge, in der Relaxabteilung oder bei fakultativen Unternehmungen auf der Insel oder im Fjord. Abendessen in der Lodge.

**10. – 11. TAG Insel Uloya – Tromsø**

**Tageskilometer ca. 200 km, Fahrzeit ca. 3 Stunden plus RIB Transfer ca. 1 Stunde**  
 Nach dem Frühstück geht es am Vormittag zurück nach Tromsø und zum modernen Hotel Clarion The Edge (gehobene Mittelklasse) für eine Übernachtung in einem Deluxe Room. Das Hochhaushotel liegt direkt am Anleger der Hurtigrouten und bietet vielfältige Einrichtungen. Hier können Sie auch Ihren Mietwagen zurückgeben und die 500 km nördlich des Polarkreises gelegene natürliche Hauptstadt des Nordens zu Fuß entdecken. Zahlreiche Restaurants und Bars der Universitätsstadt mit vielen charmanten Holzhäusern laden mit ihrem lebendigen Treiben zu einem Bummel ein. Das arktische Aquarium Polaria beeindruckt nicht nur mit seiner Architektur und ist ebenso einen Besuch wert wie die bekannte EismeerKathedrale. Ihre Reise endet am 11. Tag nach dem Frühstück im Hotel.

TERMINE: Täglich vom 01.06.2025 – 30.09.2025  
 Programmänderungen vorbehalten.

INGESCHLOSSENE LEISTUNGEN: 9 Übernachtungen in den genannten oder gleichwertigen Hotels/Lodges/Zimmerkategorien • 9 x Frühstück, in der Arctic Panorama Lodge 2 x Mittagessen, 6 x Abendessen als 3-Gang-Menü, 2 x als 5-Gang-Menü • Alta River Tour am 3. Tag • Eintrittsgebühren zum Nordkap

NICHT INGESCHLOSSENE LEISTUNGEN: Internationale Flüge nach/von Tromsø • Persönliche Ausgaben • Trinkgelder • Fakultative Ausflüge • Mietwagen • Straßen-Fährgebühren

GUT ZU WISSEN: Die Reise ist auch als Mietwagen-Tour mit Fahrer bzw. auch im komfortablen Sprinterbus mit Driverguide buchbar -Details in Ihrem Reisebüro.

Preis pro Person/11Nächte/laut Programm  
 z.B. am 01.06.2025 im Doppelzimmer **€ 3.704**  
 Leistung TOS10001 BD Anf R

# Abenteuer Spitzbergen



Petuniabukta

**5 Tage/4 Nächte ab/bis Svalbard.** Kommen Sie mit auf eine Abenteuerreise fernab der Zivilisation. Inmitten der Arktischen Meere. Mitten in der Barentssee liegt die Inselgruppe Svalbard. Die größte Insel ist vielen Menschen auch als Spitzbergen geläufig. Der Hauptort Longyearbyen mit 2000 Einwohnern ist für seine Aussicht auf die Nordlichter bekannt. Die Inselgruppe, deren höchste Erhebung gut 1700 m hoch ist, bildet den letzten Festlandposten vor dem Nordpol.

## 1. TAG Ankunft Svalbard

Wir empfehlen vorab noch einen Aufenthalt in der Polarlichtstadt Tromsø oder in Norwegens Hauptstadt Oslo, bevor die Reise nach Svalbard geht. Ankunft am Flughafen Longyearbyen (Lyr), Svalbard. Transfer zum Hotel Polfareren, ca. 10 Minuten. Das komfortable Boutique Hotel Polfareren liegt im Herzen Longyearbyens und spiegelt den speziellen Charme des Ortes wider. Das Hotel und die Firma Svalbard Adventures sind eco-lighthouse zertifiziert und arbeiten mit viel Engagement an der Nachhaltigkeit. Das Hotel bietet eine Bar, Lounge, 24 Stunden Rezeption und ein Restaurant mit kulinarisch ausgeklügelten Gerichten. Durch seine gute Lage ist das Hotel idealer Ausgangspunkt, um auch zu Fuß die Ortschaft zu erkunden, denn im Ortsinneren ist es am sichersten vor Eisbären. Übernachtung in einem Deluxe Doppelzimmer mit typisch norwegischer Einrichtung mit holzbekleideten Wänden und moderner Einrichtung, WC, Dusche, Sitzecke, Schreibtisch, Kaffeemaschine, Wasserkocher. Sie werden mit Wärmebekleidung für Ihren Aufenthalt mit Overall, Schuhen, Handschuhen und Mütze ausgestattet. Sie müssen nur die Kleidung für unter die Wärmebekleidung mitbringen. Es empfiehlt sich ein Set mit langer Wollunterwäsche und darüber ein Set mit Fleece, dünne Handschuhe für den normalen Bedarf sowie ein Schal. Abendessen im Hotel.

## 2. TAG Erkundung Svalbards (ca. 12:00–14:30 Uhr)

Ankommen im Hohen Norden! Frühstück im Hotel, gegen Mittag Abholung durch den Guide mit anschließender Sightseeing Tour durch den Ort Longyearbyen. Sie erfahren, wie das Leben von damals bis heute in so einem abgelegenen Ort abläuft und alles spannende über Longyearbyen was Sie wissen möchten. Am Nachmittag bleibt dann Zeit um das Svalbardmuseum zu besuchen (fakultativ) und sich in ein Café zu setzen und die Stimmung des Ortes zu spüren. Übernachtung und Abendessen im Boutique Hotel Polfareren.

## 3. TAG Private Hundeschlitten Safari (ca. 09:00–13:00 Uhr)

**Fahrzeit ca. 4 Stunden, ca. 2 Stunden auf dem Schlitten**

Frühstück im Hotel. Am Vormittag geht es auf ein echtes Erlebnis! Eine Hundeschlittenfahrt mit ihrem persönlichen Guide. Die Huskys sind liebevolle Tiere und es gibt genug Zeit mit ihnen zu spielen und zu kuscheln. Nach einer Einweisung beginnt die Fahrt, 2 Personen pro Gespann. Während der Fahrt wechselt man sich ab. Sie erleben die Natur während sie von den Hunden in einem bequemen Tempo durch die Landschaft gezogen werden. Warme Getränke und ein leichtes Mittagessen inklusive. Übernachtung und Abendessen im Boutique Hotel Polfareren.

## 4. TAG Private Schneemobil-Safari

**3,5 Stunden bzw. 5 Stunden (ca. 09:00–12:30 bzw. 10:00–15:00 Uhr)**

Frühstück im Hotel. Vormittags Abholung zu einer privaten Schneemobil-Safari. Die Länge des Ausfluges ändert sich je nach Jahreszeit, im Polarwinter (Dezember–Januar) ist der Ausflug etwas kürzer, konzentriert sich aber mehr auf das Nordlicht als auf die Aussicht in die Umgebung. Bitte beachten Sie dass ein gültiger PKW Führerschein die Grundlage ist, um selber ein Schneemobil fahren zu dürfen. Außerdem gilt für Alkohol eine 0 Prozent Grenze, ansonsten ist eine Teilnahme an der Tour nicht möglich.

### Schneemobil-Safari unter dem Nordlicht

**1.12–31.1, ca. 3,5 Stunden**

Nach einer fachkundigen Einführung geht es mit dem Schneemobil über das Eis und durch Wälder. Sie sitzen zu zweit auf dem Schneemobil (wenn nicht anders gebucht) und können sich natürlich beim Fahren abwechseln. Die Route führt mit den Motorschlitten an historischen und bekannten Plätzen vorbei sowie an Operafjellet, dem alten Flugstreifen und an Longyearbyens alter Nordlichtstation. Norwegen ist die führende Nation betreffend der Forschung des Polarlichtes. Schon aus dem Jahr 1883 liegen Aufzeichnungen aus Svalbard vor. Die dunkle und lange Polarnacht ist perfekt um das Polarlicht zu beobachten, sogar am Tag! Unterwegs halten sie mehrmals an und erleben diese absolute Stille!

### Schneemobil-Safari zu den Fjorden

**1.2–13.5., ca. 5 Stunden**

Nach einer fachkundigen Einführung geht es mit dem Schneemobil über das Eis und durch Wälder. Sie sitzen zu zweit auf dem Schneemobil (wenn nicht anders gebucht) und können sich natürlich beim Fahren abwechseln. Da die Tage jetzt schon länger werden erleben Sie bei dieser Tour die faszinierende Umgebung und Natur Svalbards. Sie müssen nicht weit aus der Ortschaft fahren um richtig tief in die wilde Natur zu





Longyearbyen



Longyearbyen



gelangen. Viele Eindrücke in kurzer Zeit. Es geht nach Elveneset, einem Aussichtspunkt am Ende des Thals De Geerdalen. Am Aussichtspunkt angekommen warme Getränke und ein leichter Imbiss, mit Blick auf die magischen Fjorde. Als krönender Abschluss des eindrucksvollen Tages werden Sie am Abend im Hotel abgeholt und zum Restaurant "Gruvelagret" gefahren, ein einzigartiges Restaurant, das sich in Sverdrupbyen befindet. Sverdrupbyen ist ein alter historischer Teil der Stadt Longyearbyen und das Gebäude ist ein ehemaliges Lagerhaus der Bergbaufirma auf der Insel. Genießen Sie ein 4-Gänge-Degustationsmenü. Das Restaurant nutzt hauptsächlich Rohwaren aus Svalbard und der arktischen Region. Lassen Sie sich verwöhnen! Übernachtung im Boutique Hotel Polfareren.

#### 5. TAG Abreise oder Weiterreise

TERMINE: Täglich vom 15.12.2024 bis 30.04.2025 ab/bis Flughafen Longyearbyen (Lyr). Programmänderungen vorbehalten.

INGESCHLOSSENE LEISTUNGEN: 4 Übernachtungen/Frühstück in den genannten Hotels • 4 x 3-Gänge Abendessen, 2 x Snacks während den Aktivitäten • Privates Sightseeing mit Guide durch den Ort Longyearbyen ca. 2,5 Stunden • Private Hundeschlitten-Safari ca. 4 Stunden • Private Schneemobil-Safari ca. 3,5 Stunden bzw. ca. 5 Stunden • Transfer ab/bis Flughafen Longyearbyen (Lyr) • Wärmebekleidung

NICHT INGESCHLOSSENE LEISTUNGEN: Internationale Flüge • Persönliche Ausgaben • Trinkgelder • Fakultative Ausflüge

GUT ZU WISSEN: Die Routenvorschläge können individuell modifiziert werden.

- Die Reise kann einfach mit einem separaten Aufenthalt in Oslo oder Tromsø kombiniert werden.
- Tipp zur Reisezeit: Von Dezember-Januar erlebt man die Polarnächte. Die Tage sind sehr kurz und der Fokus liegt auf dem tiefen Winter, Temperaturen von -25 bis -30 Grad sind möglich. Im Februar steht die Sonne schon etwas länger am Himmel. Die Temperaturen liegen noch bei -15 bis -25 Grad. Im März sind die Tage fast länger als in anderen Teilen Europas. Die Sonne kommt oft hervor und der „Frühlingswinter“ ist da, Temperaturen bei -5 bis -15 Grad. Der Schnee ist nicht mehr so flockig wie bei sehr kaltem Wetter. Aber jeder Monat hat seinen eigenen Charme.

Preis pro Person/4 Nächte/laut Programm  
z.B. am 15.12.2024 im Doppelzimmer **€ 4.555**  
Leistung LYR15915 BD Anf R

# Lappland – Hautnah und Eiskalt



Apukka Resort

**7 Tage/6 Nächte ab Rovaniemi bis Luleå. Erleben Sie authentische Aktivitäten und Unterkünfte – kommen Sie Lappland Hautnah! Besuch der Ureinwohner, Streicheln der Husky Hunde und die Seele baumeln lassen, während Sie in Ihrem Jacuzzi das Nordlicht tanzen sehen. Ein Besuch während der Wintersaison im Luminlinna Snowcastle lässt Sie staunen, was so alles aus Eis produziert werden kann.**

## 1. TAG Rovaniemi – Apukka

Ankunft in der Polarkreisstadt Rovaniemi! Transfer vom Flughafen oder Bahnhof bis zum Apukka Resort (etwa 10 Minuten). Die kleine Siedlung war jahrelang das Forschungszentrum am Polarkreis für das Himmelsphänomen der Aurora Borealis, dem Polarlicht oder Nordlicht. Genau an diesem Ort geht der Wunsch vieler Besucher in Erfüllung das Polarlicht zu sehen. Die Hotelanlage wurde abseits aller künstlichen Lichtquellen mit Aurorahäusern am See erbaut. Neben den ausgefallenen Unterkünften bieten Kaminzimmer und das Restaurant Aitta sowie ein Lappenzelt am Seeufer gemütliche Aufenthaltsmöglichkeiten. Übernachtungen in einer erst 2021 neu erbauten komfortablen Kammi Suite. Abendessen im Hotel.

## 2. TAG Aurora Ausflug ca. 3 Stunden

Frühstück im Hotel. Eingewöhnungstag im Hohen Norden mit 3-stündigem Ausflug nach Aurora. Mittag- und Abendessen im Hotel. Der Fokus dieser Tour liegt auf dem Nordlicht, aber Sie erleben auch die pure Natur in kompletter Ruhe. Fahrt mit dem „Snow Train“ auf der Jagd nach dem Polarlicht durch die verschneiten Wälder bis zu einer traditionellen Samischen „Káta“ (Zelt). Am offenen Feuer werden warme Getränke und Snacks serviert. Am Abend Vortrag zum Thema „Nordlichter“. Dazu gehören neben Erklärungen zu diesem Naturschauspiel auch praktische Tipps zum Fotografieren. Abendessen und Übernachtung im Apukka Resort.

## 3. TAG Husky Safari 2 Stunden (ca. 1 Stunde auf dem Schlitten)

Frühstück im Hotel. Am Vormittag geht es auf eine kürzere Hundeschlittenfahrt. Die Huskies sind liebevolle Tiere und es gibt genug Zeit mit ihnen zu spielen und zu kuscheln. Nach einer kurzen Einweisung geht es los, immer mit 2 Personen pro Gespann im Wechsel. Sie erleben die Natur bei Tageslicht, während sie von den Hunden in einem bequemen Tempo durch die Wälder gezogen werden. Abendessen und Übernachtung im Apukka Resort.

## 4. TAG Besuch im Arctic Schneehotel bei Rovaniemi und Weiterfahrt ins Tornetal und Harads nach Schweden

**Tageskilometer 320 km, Fahrzeit 4 Stunden 30 Minuten plus Stop im Arctic Schneehotel**  
Frühstück im Hotel. Mit dem privaten Transfer geht es von Rovaniemi über die Hafenstadt Kemi bis nach Harads in Schweden. Bevor es nach Schweden geht Besuch eines der berühmten Schneehotels, das Arctic Schneehotel bei Rovaniemi, eines der ersten Hotels aus Schnee und Eis. Eine Besonderheit ist es, die Luft und Stille in einem von Eis umhüllten Raum zu spüren. Eishotels sind ein Markenzeichen Lapplands geworden, seitdem vor 30 Jahren erstmalig das "Icehotel" in Kiruna öffnete. Wie Ringe auf dem Wasser verbreitete sich die Idee und wurde Dank dem arktischen Klima ein richtiger Erfolg. Die finnische Hafenstadt Kemi befindet sich an der Mündung des Kemijoki am Bottnischen Meeresbusen. Kemi, eine traditionelle Hafenstadt und das Tor zu Lappland, hat eine Fläche von 92 qkm und eine Einwohnerzahl von knapp 23.000. Sie bietet den Besuchern ein vielseitiges Angebot an Sehenswürdigkeiten und Attraktionen. Im Winter sind die Hauptattraktionen der Eisbrecher Sampo mit der gefrorenen Ostsee. Im weiteren Verlauf geht es durch die lappländische Taiga. Im Tal des Torneälven erreichen Sie einen der letzten unregulierten Flüsse Europas. Zwischenstopp im Grenzort Övertorneå. Weiterfahrt über die Grenzstadt Tornio/Haparanda bis nach Harads. Ausserhalb der kleinen Ortschaft befindet sich die wunderbare Anlage Arctic Retreat. Inmitten der Natur am Fluss Råne mit seinen drei Häusern bietet es eine aussergewöhnliche Privatsphäre mit persönlichem Service. Ein erstklassiges Erlebnis! Das kleine Restaurant bietet herzhaftes Mahlzeiten und nach einem langen abenteuerlichen Tag finden Sie in der Sauna Entspannung pur. Übernachtung in einer exklusiven Unterkunft mit Schlafzimmer oder Loft mit Doppelbett, Wohnraum mit Sitzecke, privatem Außen-Jacuzzi, Panoramafenster, Kamin, WC und Dusche. Abendessen im Restaurant.



Aurora Hunt Snowtrain



Ice-Restaurant



Arctic Retreat Schlafzimmer Loft



**5. TAG Besuch bei einer Sami Familie mit Lunch und Entspannung pur 4 Stunden mit Transfer**

Nach dem Frühstück in der Anlage Besuch der samischen Familie Eriksson, nicht weit von dem Retreat entfernt. Lars Eriksson wird Ihnen alles Wissenswertes erzählen, was Sie über das skandinavische Urfolk wissen möchten. Die Geschichte von dem Land, das Sapmi genannt wird, das Leben als Rentierhirt sowie die Herausforderungen, die unsere moderne Gesellschaft mit sich bringt. Typisches Mittagessen und Besuch der Rentiere. Am Nachmittag geht es um Ruhe und Entspannung. Bei einer klassischen schwedischen Massage können sie die Seele baumeln lassen. Abendessen im Restaurant, Übernachtung.

**6. TAG Schneemobil-Safari (ca. 3,5 Stunden, ca. 2 Stunden auf dem Schneemobil)**

Nach dem Frühstück beginnt das heutige Abenteuer. Nach einer fachkundigen Einführung Rundfahrt zu zweit mit dem Schneemobil über das Eis und durch Wälder. Unterwegs wird ein Mittagessen serviert und der Guide erzählt Interessantes über Land und Leute. Mit etwas Glück können Rentiere, Elche und andere Tiere gesichtet werden. Abendessen im Restaurant, Übernachtung.

**7. TAG Transfer Harads – Luleå Flughafen, Abreise oder Weiterreise**

TERMINE: Täglich 16.12.2024 – 31.3.2025, ab Flughafen Rovaniemi/bis Flughafen Luleå, Programmänderungen vorbehalten.

EINGESCHLOSSENE LEISTUNGEN: 6 Übernachtungen mit Frühstück in den genannten Hotels, 6 x Abendessen (3x2-Gänge, 3x3-Gänge), 5x Mittagessen (kein Mittagessen am Transfertag nach Harads) • Transfer ab/bis Flughafen oder Bahnhof, Transfer Rovaniemi – Harads • Wärmebekleidung in beiden Unterküften • Eintritt Arctic Snowhotel ca. 1 Stunde (nur 15.12.24 – 01.04.25) • Klassische Massage 1 Stunde • Aurora Ausflug ca. 3 Stunden (Englisch, max. 36 Personen), Husky Safari ca. 2 Stunden (Englisch, max. 20 Personen), Besuch bei einer Sami Familie mit Lunch ca. 3 Stunden (Englisch, max. 6 Personen), Schneemobil-Safari ca. 3,5 Stunden (Englisch, max. 10 Personen)

NICHT EINGESCHLOSSENE LEISTUNGEN: Internationale Flüge • Persönliche Ausgaben • Trinkgelder • Fakultative Ausflüge

GUT ZU WISSEN: Die Routenvorschläge können individuell modifiziert werden.

Tipp zur Reisezeit: Von Dezember bis Januar erlebt man die Polarnächte. Der Fokus liegt auf dem tiefen Winter, die Tage sind sehr kurz. Temperaturen bis -25 bis -30 Grad sind möglich. Der Februar bietet etwas längere Tage, die Sonne steht schon etwas länger am Himmel, aber immer noch eine kalte Jahreszeit mit gut und gerne -15 bis -25 Grad. Der März bietet fast längere Tage als in anderen Teilen Europas. Die Sonne kommt oft hervor und der "Frühlingwinter" ist da. Temperaturen um -5 bis -15 Grad. Der Schnee wird hier manchmal schon sehr "schwer", er ist nicht mehr so flockig wie bei sehr kaltem Wetter. Aber jeder Monat birgt seinen eigenen Charme.

Preis pro Person/6 Nächte/laut Programm  
z.B. am 07.01.2025 im Doppelzimmer **€ 8.968**  
Leistung RVN14000 BD Anf R

## Auf zum höchsten Berg Schwedens

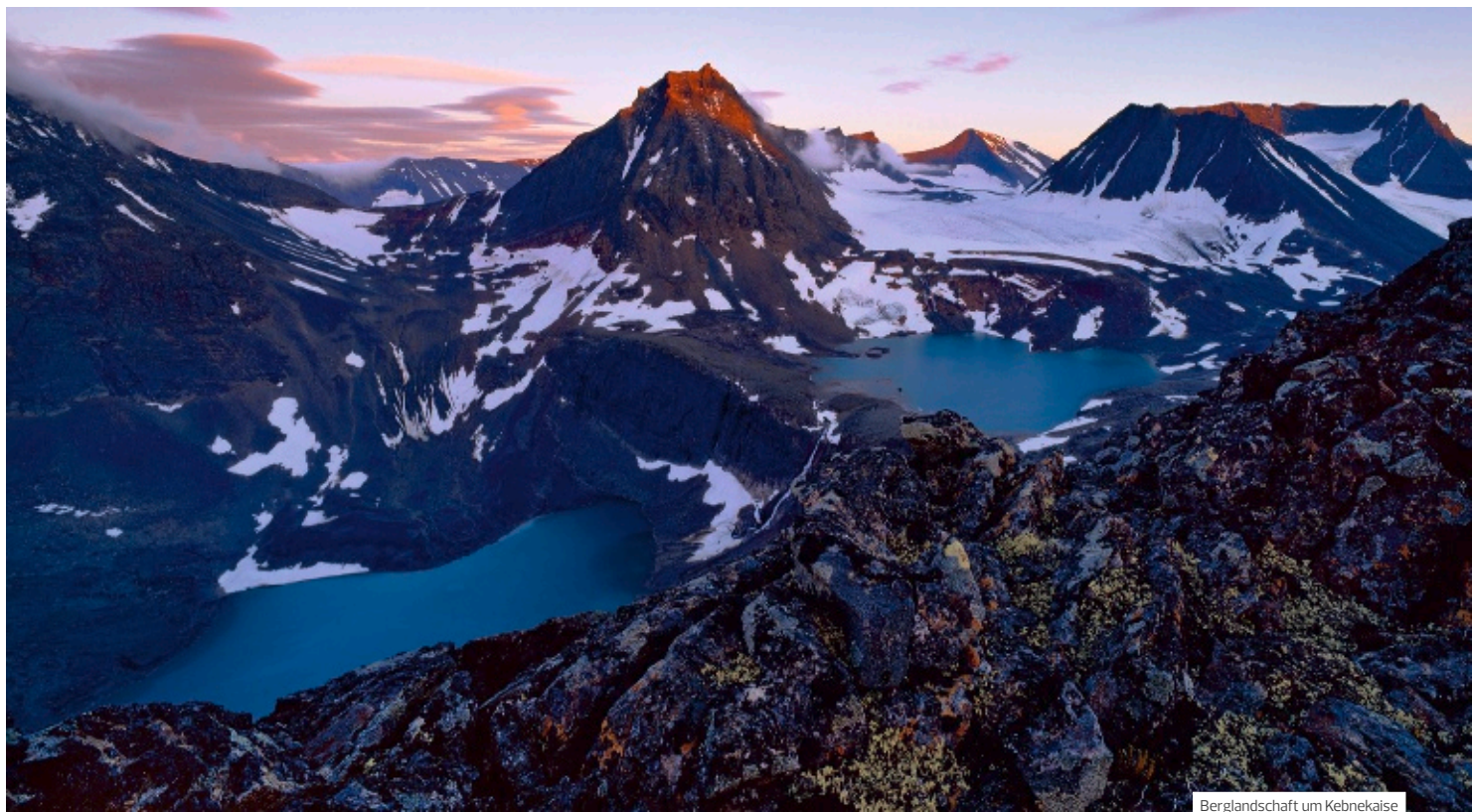

Berglandschaft um Kebnekaise

**11 Tage/10 Nächte von Umeå bis Kiruna. Von Umeå, der schwedischen Hauptstadt des Nordens, führt die Reise immer in nördlicher Richtung quer durch Nordschweden bis weit über den Polarkreis – entlang des Bottnischen Meerbusens, durch endlose Wälder, vorbei an mächtigen Gewässern und bis zum höchsten Berg Schwedens, dem Kebnekaise. Natur pur im Land der Sami, deren Kultur Sie kennenlernen und begeistern werden. Willkommen im Norden!**

### 1. – 2. TAG Umeå / Elite Hotel Mimer

Individuelle Anreise nach Umeå. Übernahme Ihres Mietwagens am Flughafen und kurze Fahrt in die Stadt und zum Elite Hotel Mimer für 2 Übernachtungen in einem Deluxe-Zimmer. Das palastähnliche Backsteingebäude aus dem Jahre 1897 beherbergte einst eine Schule und wurde 2016 in ein wunderschönes 4-Sterne-Hotel mit einer Mischung aus Tradition und Moderne umgewandelt. Es liegt im Zentrum der Stadt gegenüber dem Park Vänortsparken sowie der wichtigsten Fußgängerzone und bietet neben einem sehr guten Restaurant auch eine Bar, Sauna und ein Fitness-Center. Der 1. Tag endet mit einem Abendessen im angesagten Restaurant Harlequin, wo Hausmannskost mit moderner und internationaler Küche gemischt wird.

Am 2. Tag Erkunden Sie am Vormittag die Kulturhauptstadt des schwedischen Nordens mit ihrer reizvollen Kombination aus Alt und Neu, Holz und Beton, am Nachmittag geht es unter fachkundiger Führung hinaus aus der Stadt zum „Waldbaden“ – eine gute Einstimmung in die Natur des Nordens. Das passende Abendessen wird heute im „Hunger & Törst“ als Menü serviert.

### 3. – 4. TAG Umeå – Storforsen / Storforsen Hotell (ca. 300 km, ca. 4 Stunden)

Sie starten Ihre Fahrt in den Norden entlang des Bottnischen Meerbusens über Skelleftea nach Piteå, oftmals auch „Riviera des Nordens“ genannt und ideal für eine Mittagspause am schönen langen Sandstrand. Dann geht es weitgehend entlang des naturbelassenen Flusses Piteälven landeinwärts über Älvsbyn zum Storforsen Hotel für 2 Übernachtungen in einem Deluxe-Zimmer inklusive Frühstück und Abendessen. Das erstklassige Hotel direkt traumhaft schön unterhalb der grandiosen Stromschnellen, den größten Schwedens, die sich über 5 km hinziehen und wo der Fluss Piteälv auf den letzten 600 Metern über 50 Höhenmeter bergab rauscht. Direkt neben dem steilsten Abschnitt der Stromschnellen verläuft ein Wanderweg, teilweise auf dem einst zum Flößen eingerichteten Damm. Das Hotel in Norrbotten wurde im Einklang mit der Natur aus reinen Naturmaterialien gebaut. Seine Wärme erhält es aus den umliegenden Bergen und die Kühle aus dem Boden des Flusses. Das Wasser wird auch zur hauseigenen

Energiegewinnung verwendet. Es verfügt über 143 erstklassig und hochmodern ausgestattete Zimmer und Suiten mit Blick auf die Stromschnellen. Im sehr guten Restaurant werden auch lokale Spezialitäten serviert, Entspannung bietet das Fitness-Center mit Pool, Sauna und Lounge. Am 4. Tag ist eine geführte Wanderung zu den Stromschnellen inklusive einem typischen Picknick-Mittagessen eingeschlossen. Dazu erhalten Sie interessante Einblicke in die Zeit der Holzflößerei, bis in die 1960er Jahre Hauptbeschäftigung der Menschen in dieser Region und ein gutes Beispiel, wie Menschen den Fluss so verändert haben, damit das Holz an den Stromschnellen vorbeikommt. Am Nachmittag können Sie die Umgebung auf eigene Faust erkunden oder Ihr Hotel genießen.

### 5. – 6. TAG Storforsen – Gällivare / Sapmi Nature Camp / Ausflug in den Nationalpark Stora Sjöfallet (ca. 215 km, ca. 3 Stunden)

Heute geht es weiter in den Norden Schwedens nach Gällivare und zum außerhalb gelegenen Sapmi Nature Camp, einer hochwertigen und nachhaltigen Naturunterkunft an der Grenze zum Welterbe Lapponia. Sie übernachten in einer traditionellen Kåta in in einem Tipi-ähnlichen Lavvu (Zelt) in „Doppelzimmern“ mit bequemen Doppelbetten, Öfen und gemütlichen Möbeln, inspiriert von der Natur und der samischen Kultur. Fließendes Wasser und Strom gibt es nicht, zum Duschen wird die Sauna aufgeheizt und Sie werden in das traditionelle „Duschen“ eingeweiht. Die Toiletten bestehen aus modernen Verbrennungs-Toiletten. Die eingeschlossenen Mahlzeiten werden im alten Blockhaus aus dem Jahre 1910 serviert. Gegessen wird dabei zusammen mit den samischen Guides, die Ihnen gerne Einblicke in ihre Natur und Traditionen im Rentier-Herdland vermitteln.

Am 6. Tag steht ein geführter Tagesausflug in den nordwestlich gelegenen Nationalpark Stora Sjöfallet auf dem Programm, dessen samischer Name Stuur Muorkke, „Land zwischen zwei Seen und Flüssen“ bedeutet und der Teil des Lapponia Welterbes ist. Sie unternehmen eine Wanderung und sehen mit etwas Glück Adler und Elche. Sie besuchen auch eine Sami-Familie und erfahren mehr über das Leben der Rentier-Hirten. Zum Abendessen sind Sie wieder zurück im Camp und Ihrem Lavvu.

### 7. TAG Gällivare – Jukkasjärvi / Icehotel 365 (ca. 120 km, ca. 1,5 Stunden)

Eine kurze Tagesetappe führt über den Polarkreis in das 900-Seelendorf Jukkasjärvi. 200 Kilometer nördlich des Polarkreises liegt hier das weltberühmte und ganzjährig geöffnete Icehotel 365. Hier sind die Gästezimmer und Ihre Deluxe Eissuite Kunstwerke aus Eis und Schnee, erdacht von talentierten Bildhauern aus aller Welt.



Nordlicht über Abisko



Deluxe Suite im Icehotel



Umeå



Durch einen Schleusenraum gelangen Sie in Ihre warmes, bequemes Badezimmer mit Dusche, Sauna, Badewanne und Toilette. Eine Tür führt nach außen und Sie können von der Sauna direkt in den Fluss steigen. Falls Ihnen das Icehotel nicht bequem genug oder zu kalt ist, ist auch ein Kaamos-Zimmer, ein bequemes warmes Doppelzimmer gebucht, in dem auch Ihr Gepäck verstaut werden kann. Das Eis-Menü am Abend wird im Restaurant serviert. Seit der Gründung vor 30 Jahren hat sich das Icehotel 365 zu einem Zentrum für Outdoor-Aktivitäten und für kulinarische Erlebnisse entwickelt, das Besucher das ganze Jahr über verzaubert.

**8. – 10. TAG Jukkasjärvi – Abisko Nationalpark / Abisko Mountain Lodge (ca. 115 km, ca. 1,5 Stunden)**

Vorbei an Kiruna, der größten Stadt Nordschwedens, führt die heutige Route in die Gebirgswelt Schwedisch Lapplands an der Grenze zu Norwegen. Entlang des Sees Torneträsk geht es zur im kleinen Örtchen Abisko mit der Abisko Mountain Lodge für 3 Übernachtungen in einem Superior-Zimmer. Das kleine Mittelklasse Landhotel liegt am Rande des Ortes und verfügt über 23 geschmackvoll eingerichtete Zimmer, ein gutes Restaurant mit Bar und Lounge sowie einen kleinen Wellness-Bereich mit Sauna. Der 77 qkm große Abisko Nationalpark liegt nur wenige Fahrminuten entfernt und ist für seine Natur und die nordische Fauna berühmt – sowohl für winterliche Abenteuer als auch im Sommer für Wanderungen im Schein der Mitternachtssonne. An den beiden Tagen 9 und 10 haben Sie ausreichend Zeit um die reizvolle Umgebung und den Nationalpark auf Wanderungen zu erkunden. Interessant ist bei gutem Wetter auch ein Ausflug ins benachbarte Norwegen zu einer Wanderung zum Rombaksfjord oder eine Fahrt mit dem Arctic Train nach Narvik, dem eisfreien Hafen und Ende der Bahnstrecke von Umea nach Narvik, die auch heute noch für den Eisenerztransport genutzt wird. Als Höhepunkt der Reise ist zum Abschluss ein Helikopterflug eingeschlossen zum höchsten Berg Schwedens, dem 2.096 m hohen Kebnekaise mit einem ca. 20minütigen Stopp auf dem Gipfel. Ein eindrucksvolles Erlebnis, das Ihnen die einzigartige, karge und verträumte Schönheit der Berge im hohen Norden vor Augen führt.

**11. TAG Abisko Nationalpark – Kiruna (ca. 140 km)**

Ihre Reise durch Schwedisch Lappland endet heute mit der Rückfahrt zum Flughafen Kiruna, wo Sie Ihren Mietwagen zurückgeben. Alternativ und auf Anfrage kann die Reise auch um einen Abstecher ins benachbarte Norwegen erweitert werden, z.B. zu den Lofoten.

**TERMINE:** Täglich vom 01.06.2025 bis 26.09.2025 ab Umeå/bis Kiruna  
Programmänderungen vorbehalten.

**EINGESCHLOSSENE LEISTUNGEN:** 9 Übernachtungen in den genannten oder gleichwertigen Hotels und Zimmerkategorien • 1 Übernachtung im Icehotel 365) • Täglich Frühstück, 6 x 3-Gänge- und 2 x 5-Gänge- Abendessen, 2 x einfaches Abendessen im Sapmi Nature Camp (jeweils ohne Getränke) • Alle im Reiseverlauf genannten privat geführten Ausflüge und Aktivitäten inklusive Helikopterflug, sofern diese nicht als fakultativ gekennzeichnet sind • Nationalparkgebühren und Eintrittsgelder • Englisch sprechender Pilot • Notrufrettungsversicherung

**NICHT EINGESCHLOSSENE LEISTUNGEN:** Internationale Flüge nach Umeå/von Kiruna • Persönliche Ausgaben • Straßen- und Parkgebühren • Mietwagen • Trinkgelder • Fakultative Ausflüge

**GUT ZU WISSEN:** Die Reise kann auf Anfrage auch mit einem privaten Driver Guide durchgeführt werden. Dazu besteht die Möglichkeit der Weiterreise nach Norwegen, z.B. zu den Lofoten mit Rückflug von Narvik/Evenes.

Preis pro Person/10 Nächte/laut Programm  
z.B. am 01.06.2025 im Doppelzimmer **€ 5.007**  
Leistung **UME10000 BD Anf R**

# Nordeuropas Hauptstädte Deluxe



Insel Riddarholmen in Stockholm

**Kopenhagen, Oslo, Stockholm, Helsinki – jede Stadt mit ihrem eigenen Reiz – die Metropolen gehören zu den Schönsten der Welt. Das prächtige Kopenhagen mit königlichem Flair ist der Startpunkt, gefolgt von der norwegischen Hauptstadt am Oslofjord. Stockholm, gelegen auf 14 Inseln, am Übergang zwischen Mälarensee und Ostsee, gilt als die touristische Hauptstadt Skandinaviens. Das prachtvolle Helsinki reizt mit einem Hauch von östlichem Einfluss, der mit westlicher Moderne verschmilzt.**

## 1. TAG Kopenhagen

Ankunft in der Hauptstadt Dänemarks, Kopenhagen! Transfer vom Flughafen oder Bahnhof zum Hotel Skt Petri. Das luxuriöse Hotel mit 288 elegant eingerichteten Zimmern besticht durch seine einzigartige Lage im Herzen Kopenhagens, zur einen Seite zum historischen Stadtteil, zur anderen Seite zum entspannten latinische Teil gelegen. Übernachtung in einem komfortablen Superior Zimmer, ausgestattet mit einem Doppelbett (2 Twin Size Betten), Kleiderschrank, Schreibtisch, Minibar, Sitzecke, Wasserkocher, Safe sowie WC und Dusche, entweder mit Blick auf Kopenhagen oder auf den gemütlichen Innenhof.

## 2. TAG Kultur und Natur – im Norden landen!

Frühstück im Hotel. Erkundungstag der Stadt Kopenhagen mit privater Stadtführung und lokalem Guide. Ihr Guide kennt diese sehr lebenswerte Stadt in und auswendig und erklärt, warum die Dänen diese Stadt so gerne als ihre Heimat bezeichnen. Spaziergang zu den Sehenswürdigkeiten der Stadt: Altstadt, Haupt-Shoppingstrasse Strøget mit dem pittoresken Hafen Nyhavn, kleine Meerjungfrau und Schloss Amalienborg der dänischen Königin. Lassen Sie sich von dieser Stadt überraschen! Dauer: 3 bis 4 Stunden zu Fuß. Übernachtung im Hotel Skt Petri.

## 3. TAG Mit dem Schiff weiter in den Norden!

Frühstück im Hotel. Vormittags Zeit um Kopenhagen nochmal in Ruhe zu genießen bevor die Reise weitergeht. Transfer zum Schiffsanleger DFDS SEAWAYS, ab 15.00 Uhr Check-In auf das DFDS-Fährschiff „Pearl of Scandinavia“ oder „Crown of Scandinavia“. Um 16.30 Uhr Abfahrt in Kopenhagen. Ausfahrt durch den malerischen Öresund über das schwedische Helsingborg nach Oslo. Komfortable Seereise mit dem Highlight – Einlauf in den Oslofjord. Die mittelgrossen Schiffe versprechen eine bequeme Überfahrt nach Norwegen, an Bord finden sie Geschäfte, Restaurants und Bars. Übernachtung in einer Commodore Class Kabine. Die hellen, komfortablen Kabinen mit eigenem privaten Balkon bieten eine fantastische Aussicht über das Meer. Frühstücksbuffet und der

Eintritt in die Commodore Deluxe Lounge ist im Preis inkludiert. In der Lounge während der Überfahrt Getränke und Snacks sowie bequeme Sitzmöglichkeiten.

## 4. TAG Oslo

Geniessen Sie das ausgiebige Frühstücksbuffet an Bord, während das Fährschiff durch den malerischen Oslofjord seinen Weg in das Herz der Metropole Oslo findet. Ankunft ca. 09.30 Uhr in Oslo. Taxitransfer vom Schiffsanleger zum Hotel The Thief Oslo. Tjuvholmen (Thief Islet) war früher ein Platz für Smuggler und Diebe. Heute ist es das Zuhause vom Hotel The Thief – direkt im Herzen Oslos. Das Hotel besticht mit internationaler Kunst, ausgewählten Designer Möbeln und bietet Nordische Küche, einen fantastischen Spabereich sowie eine Bar. Von hier können sie direkt im Meer schwimmen gehen oder einen Spaziergang ins Zentrum von Oslo unternehmen. Übernachtung in einem Deluxe Doppelzimmer mit herrlicher Aussicht über den Oslofjord. Die Zimmer verfügen über eine Sitzecke, Kingsize-Bett, TV und ein Badezimmer mit Dusche.

## 5. TAG Oslo entdecken

Frühstück im Hotel, danach Erkundung der Stadt Oslo. Private Stadtführung mit Guide durch die Innenstadt Oslos mit Besichtigung der Sehenswürdigkeiten wie die Oper und das königliche Schloss. Sie lernen Oslo von seiner schönsten Seite und die Bräuche der Norweger kennen. Übernachtung im The Thief Oslo.

## 6. TAG Ab an die Ostküste! Tagesfahrzeit: ca. 7 Stunden

Nach dem Frühstück/Mittag beginnt die heutige entspannte Bahnfahrt 1. Klasse durch das Inland Schwedens bis an die Ostküste nach Stockholm. Von Ihrem Hotel aus, dem Nobis Stockholm, können Sie die Stadt wunderbar zu Fuss erreichen und erforschen. Die Kungsgatan, die am Heumarkt die Einkaufsmeile Drottninggatan (Königinnenstrasse) kreuzt, Södermalm und natürlich Gamla Stan, die Altstadt. Das Nobis Hotel Stockholm bietet hohen Komfort inmitten Stockholms. Nicht weit vom Hotel findet man erstklassiges Shopping, Restaurants und Museen. Übernachtung in einem Superior Zimmer, ausgestattet mit eleganten Möbeln, eingerichtet in hellen Tönen. Sie schlafen bequem in DUX-Betten (Schwedische Firma), 160–180cm.

## 7. TAG Stockholm – Die Beauty on Water

Frühstück im Hotel. Der private Guide begleitet Sie auch heute auf eine herrliche Stadtführung zu Fuss. Stockholm ist die „Beauty on water“, denn die Schären prägen die Stadt. Die Kernstadt ist auf 14 Inseln zwischen Ostsee und Mälarensee erbaut,



Nyhavn in Kopenhagen



Hauptstrasse „Karl Johans Gate“ in Oslo



Uspenski Kathedrale in Helsinki



deren Übergang mitten in der Stadt beim Reichstag liegt. Die heutige Stadtführung führt Sie zu den schönsten Plätzen Stockholms. Die Altstadt "Gamla Stan" erzählt von historischen Geschichten und zeigt herrliche Bauwerke. Ein weiteres Highlight ist das Königliche Schloss und das Rathaus. Übernachtung im Nobis Stockholm.

**8. TAG Fährüberfahrt nach Finnland**

Frühstück im Hotel und Freizeit bis ca.14.30 Uhr, eine Möglichkeit weitere Zeit in der Stadt zu verbringen. Erkunden Sie die gemütliche Altstadt Gamla Stan mit ihren vielen Cafés und Restaurants bei einem Spaziergang. Wir empfehlen außerdem einen Besuch im Vasamuseum und im königlichen Schloss. Transfer zum Hafen „Stadsgården“ und ca.15:30 Uhr Einschiffung am Värtahafen (ca. 3–4 km vom Zentrum entfernt). Um 16:45 Uhr legt die Silja Serenade oder Silja Symphony nach Helsinki ab. Helsinki erreichen Sie am nächsten Morgen Ortszeit um ca. 9:30 Uhr (+ 1h). Die mittelgrossen Schiffe bereiten eine bequeme Überfahrt nach Finnland. An Bord Geschäfte, Restaurants und Bars. Übernachtung in einer Deluxe Cabin mit Meerblick. Die hellen, komfortablen Kabinen mit Doppelbett, TV, Bad mit WC/Dusche bieten eine tolle Aussicht über das Meer. Ein Frühstücksbuffet sowie ein Glas Prosecco ist im Preis inkludiert.

**9. TAG Ankommen in Helsinki**

Morgens kommen Sie in Helsinki an und ihr Transfer bringt sie zu ihrem Hotel. Sie haben den ganzen Tag Zeit die Stadt zu erkunden und einer der guten Küchen der Stadt zu probieren. Mitten in Helsinki erwartet Sie das Hotel Kämp der Kämp Collection Hotels. Das Hotel bietet eine einladende Atmosphäre mit moderner Einrichtung. Übernachtung in einem Superior Zimmer mit komfortablen Doppelbetten (ca. 160 cm). Die gemütliche, skandinavische Einrichtung lädt zum Verweilen ein.

**10. TAG Helsinki – Architektur und Geschichte**

Frühstück im Hotel, danach werden Sie am Vormittag an der Rezeption abgeholt und gehen mit ihrem Guide auf eine Stadtwanderung. Diese Stadtführung vermittelt die Architektur und Kultur dieser lebendigen Stadt. Das Stadthaus, die Kathedrale sowie die Universität sind Ziele der heutigen Tour. Übernachtung im Hotel Kämp.

**11. TAG Abreise oder Weiterreise**

**Restaurant Tipps**

Kopenhagen: Im Skt Petri – Hauseigenes Restaurant, italienische, internationale Küche. Vandvid – Hausboot direkt im Hafen, traditionelle Küche mit ökologischen Zutaten, Kräuter und Gemüse wird selbst angebaut. Restaurant Kanalen – saisonale Küche, traditionelle Gerichte mit modernem Twist, Fokus auf Fisch. Oslo: Restaurant Fjord, Hos Thea, Statholdergaarden. Stockholm: Sturehof – Klassisches Restaurant mit schwedischer Küche, der Schwerpunkt liegt auf Fischgerichten, Gyldene Freden – Traditionshaus mit schwedischer Küche, eines der besten Restaurants der Altstadt mit einer fast 300 jährigen Geschichte. Helsinki: The Cock Helsinki Restaurant – moderne Brasserie Küche mit asiatischem Hauch, Baskeri & Basso – traditionelle Küche mit einem Twist.

TERMINE: Täglich 1.11.2024 – 31.10.2025, Programmänderungen vorbehalten.

EINGESCHLOSSENE LEISTUNGEN: 10 Übernachtungen mit Frühstück in den genannten Hotels • Stadtführung: Kopenhagen zu Fuss 3h, Oslo zu Fuss 2h, Stockholm zu Fuss 3h, Helsinki zu Fuss 2h • Transfers zwischen Anleger / Flughafen/ Bahnhof • Schiffsfahrten Kopenhagen – Oslo sowie Stockholm – Helsinki

NICHT EINGESCHLOSSENE LEISTUNGEN: Internationale Flüge • Persönliche Ausgaben • Trinkgelder • Fakultative Ausflüge • Mietwagen

Preis pro Person/10 Nächte/laut Programm  
z.B. am 01.11.2024 im Doppelzimmer € 5.316  
Leistung CPH0901 BD Anf R



# IRELAND





Irland – ein Urlaub für die Seele zwischen grünen Hügeln und alten Sagen – es hat etwas Unbeschreibliches, das man erleben muss. Raue Landschaften mit grünen Landstrichen, endlose Küsten, lange Sandstrände und Steilklippen, urige Dörfer und vibrierende Städte gepaart mit der Freundlichkeit der Menschen machen ihren Besuch zu einem unvergesslichen Erlebnis.



Rock of Cashel

**OSTKÜSTE 30**

Irlands Hauptstadt Dublin – eine UNESCO-Literaturstadt und kontrastreiche Weltstadt – geprägt von der herzlichen Gastfreundschaft der Iren. Vor einer imposanten Bergkulisse an der Mündung des Liffey gelegen, breitet die Stadt die Schätze ihrer Straßen und Gassen vor Ihnen aus: interessante Kunst, historische Gebäude, trendige Cafés und traditionelle Pubs. Maynooth liegt im Norden von Kildare, an der Grenze zum County Meath, 25 km westlich von Dublin und ist Heimat exzellenter Golfplätze.

**DER SÜDOSTEN 33**

Die Region bezaubert nicht nur durch ihre Sehenswürdigkeiten, wie dem majestätischen Kalksteinfelsen Rock of Cashel, sondern auch durch ihre Badeorte, Sandstrände, die schöne Copper Coast, die Wicklow Mountains und Städte wie das mittelalterliche Kilkenny und die irische Whiskeyhauptstadt Midleton. Kilkenny, an den Ufern des River Nore, begeistert mit faszinierenden Persönlichkeiten, fantastischer Musik und einer fesselnden Atmosphäre.

**DER WESTEN 38**

Ohne Zweifel ist die Steilküstenküste Cliffs of Moher, die bis zu 200 m hoch aus dem Meer ragt, ein Highlight Irlands. Doch auch das ursprüngliche Connemara mit Bergen und Hochmooren, Irlands einziger Fjord Killary Harbour, die Aran Inseln mit Dun Aengus oder die Universitätsstadt Galway sind einen Besuch wert! Cong im County Mayo liegt nahe der Grenze zum County Galway auf dem etwa fünf Kilometer breiten Isthmus, der Landverbindung, die den Lough Corrib vom Lough Mask trennt. Die Kleinstadt erweckt mit zahlreichen Sehenswürdigkeiten nicht nur längst vergangene Tage wieder zum Leben, sondern lässt seine Besucher außerdem auf den Spuren von Hollywoods wandeln.

**DER SÜDWESTEN 34**

Die südliche Provinz von Irland besteht aus den Grafschaften Clare, Cork, Kerry, Limerick, Tipperary und Waterford. Die Grafschaften Cork und Kerry werden von den Einflüssen des Golfstroms geprägt. Kaum ein anderes Gebiet in Irland hat seinen Gästen so viel zu bieten – die berühmte Panoramastraße

Ring of Kerry, die Halbinsel Dingle mit Stränden, Steilküsten und urigen gälischen Dörfern, die Halbinsel Beara, abseits der Touristenströme sowie eine Reihe romantischer Kleinstädte wie dem idyllische Adare mit dem berühmten und luxuriösen Adare Manor. Kenmare liegt am Schnittpunkt des Ring of Kerry und des Ring of Beara – ein idealer Ausgangsort, um die fünf Finger im Meer zu besuchen. Die nächste größere Stadt ist Killarney, das Tor zum Killarney Nationalpark – hier treffen Unterhaltung und irisches Flair aufeinander.

**DER NORDEN UND NORDIRLAND 40**

Die raue Landschaft Donegals, die wunderschöne Küstenstraße Antrim mit dem Giant's Causeway, die imposanten Klippen Slieve League – Nordirland bietet Naturwunder und eine bewegte Vergangenheit – eine exzellente Mischung aus Landschaft, Geschichte und Kultur. Belfast, die Hauptstadt Nordirlands, das Tor zur Causeway Coastal Route und Heimat der Titanic, zählt zu den angesagtesten Reisezielen Europas.

## Irlands Schönheit erfahren



Dingle Bay

**8 Tage/7 Nächte ab/bis Dublin. Erleben Sie die atemberaubende Landschaft mit ihren schroffen Kliffen und malerischen Dörfern, besuchen Sie historische Stätten und tauchen Sie ein in die Kultur des Landes bei einer unvergesslichen Reise durch Irlands Osten und Westen.**

### 1. TAG Ankunft Flughafen Dublin – Grafschaft Kilkenny

Individuelle Anreise nach Dublin. Fahrt in den Süden der mittelalterlichen Stadt Kilkenny. Die Grafschaft Kilkenny verbindet mittelalterliche Geschichte mit kosmopolitischem Stadtleben und verströmt eine einzigartige Energie. Kilkenny liegt am Ufer des Flusses Nore und hat seinen Namen von einer Kirche, die im 6. Jahrhundert von St. Canice gegründet wurde. Spazieren Sie entlang der mittelalterlichen Highlights mit einem Besuch des Kilkenny Castle und der St. Canice's Cathedral. Empfehlenswert ist auch ein Besuch der viktorianischen Brauerei Smithwick's Experience. Nach dem Besuch in Kilkenny kurze Fahrt nach Thomastown. Übernachtung im Hotel Mount Juliet Estate, Autograph Collection in einem Hunters Yard Zimmer mit Blick in den Garten oder Innenhof.

### 2. TAG Kilkenny – Killarney

Nehmen Sie sich heute Morgen noch etwas Zeit, um Ihre herrliche Unterkunft zu genießen, bevor Sie Ihre Reise zur Südwestküste, nach Killarney beginnen. Unterwegs lädt das berühmte Blarney Castle mit einer privaten Führung ein entdeckt zu werden. Eine weitere Option ist ein Besuch der Jameson Distillery mit einer „Behind the Scenes“-Tour und einer „Tasting Experience“. Die Jameson Distillery Middleton wurde 1825 von den Murphy Brothers gegründet und beherbergt den größten Destillierkolben der Welt. Danach geht es weiter nach Killarney. Für die nächsten zwei Nächte Übernachtung im eleganten The Europe Hotel & Resort in einem Golfside Room mit Blick auf die gepflegten Gärten (Lakeside Rooms gegen Aufpreis buchbar).

### 3. TAG The Ring of Kerry

Nach dem Frühstück starten Sie auf eine der atemberaubendsten Küstentouren Europas mit der Umrundung der Halbinsel Iveragh, die in Killarney beginnt und wieder endet. Der Ring of Kerry ist 160 km lang. Wir empfehlen von Killarney aus nach Killorglin und Glenbeigh zu starten, um die traumhafte Küstenlandschaft der Dingle Bay zu erleben. Jede Kurve der Straße bietet eine einzigartige Aussicht. Der Ring of Kerry sorgt für viele unvergessliche Erinnerungen, wenn er durch die zahlreichen malerischen Dörfer wie Waterville und Sneem führt und über Ladies View, die berühmten Seen von Killarney und durch den herrlichen Nationalpark von Oakwood's of Killarney zurückführt.

Besuchen Sie die „Kissane Sheep Farm“ – die Farm liegt an der N71 Road in einem besonderen Naturschutzgebiet, zwischen dem Kenmare & Killarney National Park mit Schäferhund- / Schafschurvorführungen. Im Frühling sind die vielen Lämmer zu sehen, die auf dem Bauernhof geboren werden. Übernachtung im The Europe Hotel & Resort.

### 4. TAG Killarney – Cong, County Mayo

Nach dem Frühstück Fahrt über Adare und den Cliffs of Moher zum Ashford Castle. Adare ist vor allem für seine strohgedeckten Cottages aus dem 19. Jahrhundert bekannt und gilt als Irlands schönstes und malerischstes Dorf. Die Cliffs of Moher sind nach Dublin die beliebteste Touristenattraktion. Mit einer Höhe von über 200 Metern gehören sie zu den höchsten Meeresklippen Westeuropas und erstrecken sich über etwa 8 km entlang der Atlantikküste. Von seiner Aussichtposition aus genießen Sie einen tollen Blick über die Galway Bay mit den Aran-Inseln. Über die Cliffs of Moher fahren Sie weiter über Galway City nach Ashford Castle. Galway City ist bekannt für seinen pulsierenden Lebensstil und zahlreiche Festivals und Veranstaltungen. Kultureller Höhepunkt ist jedes Jahr das Galway Arts Festival, das im Juli stattfindet. Die St. Nicholas Church of Ireland – an der Shop Street gelegen – ist die größte mittelalterliche Pfarrkirche Irlands, die durchgehend als Gotteshaus genutzt wird. Christoph Kolumbus betete hier im Jahr 1477, bevor er zu einem seiner Versuche, die Neue Welt zu erreichen, aufbrach. Die Tour führt Sie weiter zu Ihrer Unterkunft für die nächsten zwei Nächte, dem Ashford Castle Hotel & Country Estate, Übernachtung in einem luxuriösen Corrib Room. Das Hotel zählt zu einem der schönsten Schlosshotels in ganz Europa.

### 5. TAG Ashford Castle Hotel & Country Estate – Connemara

Nach dem Frühstück erwartet Sie ein weiteres unvergessliches Erlebnis – der „Falknerei-Spaziergang“. Ireland's School of Falconry ist die älteste Falknereischule in Irland und bietet Ihnen die Möglichkeit, Falken während eines privaten Hawk Walks durch das wunderschöne Schlossgelände und die Wälder fliegen zu lassen. Ein Erlebnis fürs Leben! Unternehmen Sie danach eine Tour zum Connemara-Nationalpark, einschließlich eines Besuchs der Kylemore Abbey oder bleiben Sie einfach im Ashford Castle und probieren Sie einige Aktivitäten wie eine Bootstour auf dem Lough Corrib oder reiten Sie über die bewaldete Landschaft zwischen den Ufern von Lough Corrib und Lough Mask und in die Berge von Connemara. Connemara ist eine Region im Westen der Grafschaft Galway, die für ihre zerklüftete Berglandschaft bekannt ist. Die Grafschaft liegt am Atlantik zwischen dem Killarney Harbour, dem einzigen Fjord Irlands, im Norden und der Galway Bay im Süden.



Kilkenny Castle

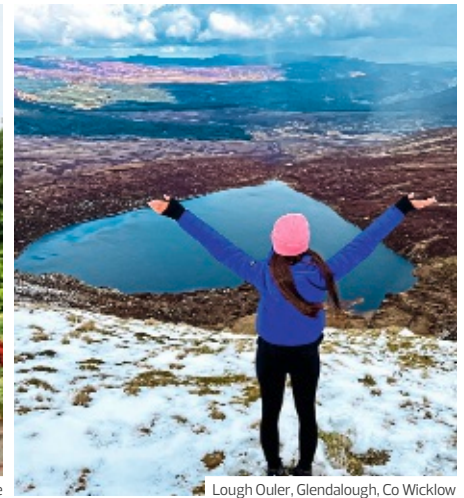

Lough Ouler, Glendalough, Co Wicklow



Glenveagh National Park



Eine Tour durch Connemara wäre nicht komplett ohne einen Besuch der Kylemore Abbey, der Heimat der Benediktinerinnen, die sich dort niederließen, nachdem sie während des Ersten Weltkriegs aus Belgien geflohen waren. Es bleibt auch Zeit, die charmante Stadt Clifden, die wichtigste Stadt in Connemara zu besuchen, die durch die britischen Flieger Alcock & Brown berühmt wurde, die 1919 den ersten Nonstop-Transatlantikflug unternahmen. Übernachtung im Ashford Castle Hotel & Country Estate.

**6. TAG Cong – Dublin**

Heute Morgen verlassen Sie Ashford Castle und fahren nach Osten in Richtung Galway und dann weiter nach Dublin City. Möglicher Halt in Sean's Bar in Athlone, die Besucher aus der ganzen Welt empfängt. Sowohl in den „25 der unglaublichsten Bars der Welt“ als auch in den „50 Bars to Blow Your Mind“ von Lonely Planet aufgeführt, ist ein Besuch bei Sean's ein Muss – sie gilt als ältester Pub der Welt. Willkommen in Dublin! Dublin ist die größte Stadt Irlands und wurde 988 n. Chr. von Wikinger-Siedlern gegründet. Viele der Kirchengebäude Dublins stammen aus dem Mittelalter – die wichtigsten davon sind die St. Patrick's Cathedral und die Christ Church Cathedral. Ein Zwischenstopp im Dubliner Kulturviertel Temple Bar gehört unbedingt ins Programm. Check-In im Hotel The Merrion in Dublins angesagtem Georgian Viertel, in dem Sie zwei Nächte in einem Merrion Queen Room im Garden Wing übernachten werden.

**7. TAG Dublin**

Irlands charmante Hauptstadt wartet darauf von Ihnen entdeckt zu werden! Dublin lässt sich gut erlauben und dabei sollten Sie die folgenden Highlights nicht verpassen: St. Patrick's Cathedral, Christ Church Cathedral, St. Stephen's Green. Der Merrion Square – buchstäblich nur einen Steinwurf vom Merrion Hotel entfernt – ist bekannt für seinen berühmtesten ehemaligen Bewohner und Dramatiker, Oscar Wilde, der am Merrion Square Nr. 1 lebte. Das Trinity College ist Irlands älteste und renommierteste Universität und beherbergt Irlands größte Sammlung von Büchern und Manuskripten. Alternativ bietet sich ein Ausflug nach Wicklow an, dem Garten Irlands: Fahren Sie in die Grafschaft Wicklow mit einem Zwischenstopp in Glendalough, ein wunderschönes Gletschertal und Heimat einer mittelalterlichen Klostersiedlung. Danach geht es weiter auf die Orchard Farm und zur Besichtigung der Baileys Werkstatt. Genießen Sie leckere frische Scones sowie Tee und Kaffee. Die Region um Wicklow bietet all die verschiedenen Arten von Landschaften, die Irland so schön machen. Die Küste wird von charmanten Badeorten wie Bray oder Greystones gesäumt. Im Herzen der sanften und abgerundeten Hügel liegen Enniskerry und Avoca, beides sehr malerische Dörfer.

Der Wicklow Mountains Nationalpark besteht aus 20.000 Hektar erhaltenen Landschaften, Pflanzen- und Tierbewohnern. Übernachtung im The Merrion.

**8. TAG Heimreise**

Heute Morgen endet Ihre Reise nach dem Frühstück. Fahrt zum Flughafen Dublin oder individuelle Verlängerung ihres Aufenthaltes in Irland.

TERMINE: Täglich im Zeitraum 1.11.2024–31.10.2025  
 Programm laut Ausschreibung, Änderungen vorbehalten.

EINGESCHLOSSENE LEISTUNGEN: 7 Übernachtungen in den genannten oder gleichwertigen Hotels und Zimmerkategorien • Täglich Irisches Frühstück

NICHT EINGESCHLOSSENE LEISTUNGEN: Internationale Flüge nach/von Dublin  
 • Persönliche Ausgaben • Trinkgelder • Fakultative Ausflüge • Mietwagen  
 • Straßen und Parkgebühren

Preis pro Person/7 Nächte/laut Programm  
 im Doppelzimmer **€ 3.928**  
 Leistung **DUB20000 BD Anf R**

# Nordirland exklusiv

DUBLIN

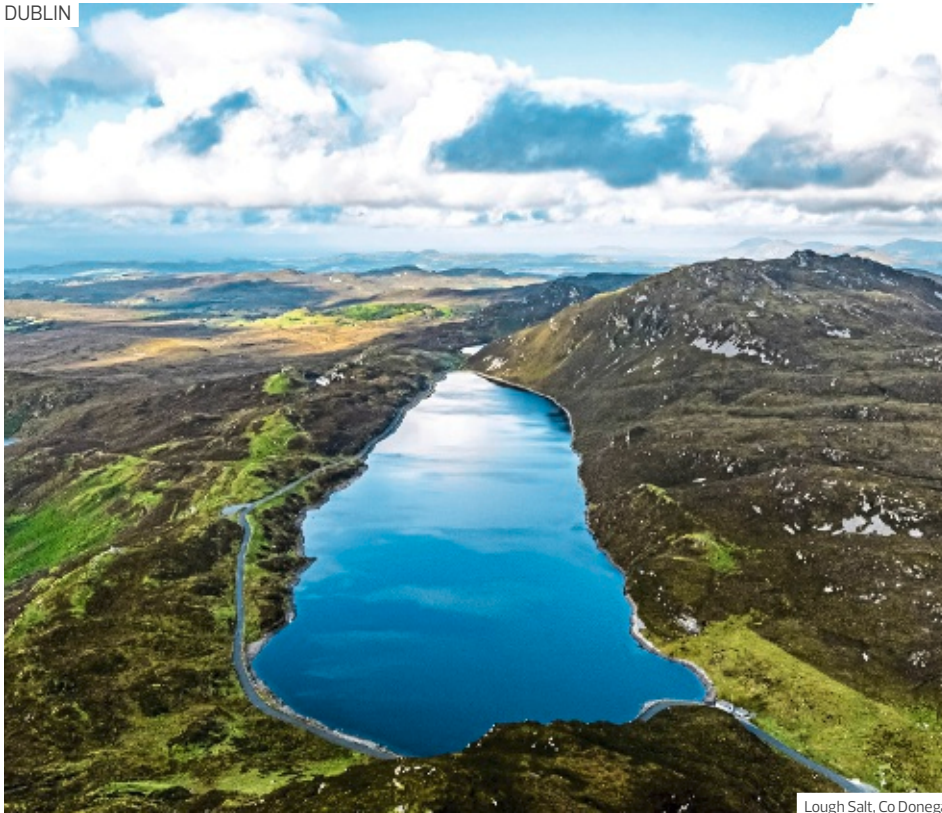

Lough Salt, Co Donegal



Glenveagh Castle



**8 Tage/7 Nächte ab/bis Dublin.** Nordirland bietet mehr als nur sensationelle Sehenswürdigkeiten und erstklassige Erlebnisse. Eine Region, in dem der Widerhall seiner Sagen und Legenden von den Sperrin Mountains bis zum Giant's Causeway zu spüren ist. Entdecken Sie ein Land voller Seele.

#### 1. TAG Ankunft Flughafen Dublin – Belfast

Individuelle Anreise nach Dublin, Fahrt nach Belfast mit Stopp am Hill of Tara sowie am The Megalithic Passage Tomb in Newgrange. Eines der wichtigsten Wahrzeichen ist schon bei der Ankunft zu sehen – die beiden Harland & Wolfe-Kräne mit den Spitznamen Samson und Goliath. Hier wurde die berühmte RMS Titanic gebaut. Besichtigung der Universität und City Hall. 2 Nächte im Culloden Estate & Spa (Garden Room).

#### 2. TAG Belfast City und Umgebung

Frühstück, Fahrt zum Museum Titanic Belfast. Danach geht es auf eine emotionale „Belfast City Political and Mural Tour“. Später Fahrt nach Maghera und Besuch der Glenshane Country Farm. Am späten Nachmittag Tour auf dem Belfast Traditional Music Trail (ca. 2,5 Stunden). Übernachtung im Culloden Estate and Spa.

#### 3. TAG North Antrim Coastline – Derry – Donegal

Frühstück, Fahrt entlang der North Antrim Coastline mit Halt im Fischerdorf Carnlough im Londonderry Arms Hotel, das einst Winston Churchill gehörte, sowie an der Seilbrücke Carrick-a-Rede Rope Bridge. Weiter zum Giant's Causeway und nach Derry City. Übernachtung im Lough Eske Castle (Courtyard Room).

#### 4. TAG Donegal

Frühstück, Besuch von Donegal Castle, danach Fahrt zu den Slieve League Cliffs. Nächstes Highlight Glenveagh National Park. Im Schloss Glenveagh Castle haben schon Hollywood-Stars wie Marilyn Monroe und Clark Gable ihren Urlaub verbracht. Übernachtung im Lough Eske Castle.

#### 5. TAG Fermanagh – Sligo – Ashford Castle

Frühstück, Fahrt nach Süden in die Grafschaft Fermanagh und Besuch der Marble Arch Caves mit ihren Höhlen im Herzen des UNESCO Global Geopark. Weiterfahrt nach Sligo Town. Halt an der Drumcliffe Church mit dem Grab des berühmten Dichters William Butler Yeats. Übernachtung im Ashford Castle Hotel & Country Estate (Corrib Room).

#### 6. TAG Cong – Dublin

Nach dem Frühstück erwartet Sie ein weiteres unvergessliches Erlebnis – der „Falknerei-Spaziergang“. Unternehmen Sie danach eine Bootstour auf dem Lough Corrib oder reiten Sie über die bewaldete Landschaft zwischen den Ufern von Lough Corrib und Lough Mask aus. Später Fahrt Richtung Osten nach Dublin City mit Halt in Sean's Bar in Athlone. 2 Nächte im Hotel The Merrion (Merrion Queen Room im Garden Wing).

#### 7. TAG Dublin

Frühstück. Irlands Hauptstadt breitet die Schätze ihrer Straßen und Gassen vor Ihnen aus: historische Gebäude, Kunst, traditionelle Pubs. Besuchen Sie Dublin Castle, Saint Patrick's Cathedral sowie das Trinity College mit seiner sehenswerten Bibliothek. Entdecken Sie alternativ die Küstendörfer Howth und Malahide. Von Malahide geht es dann nach Howth entlang der Küstenstraße, die vielleicht landschaftlich schönste an der Ostküste. Rückkehr nach Dublin City, Übernachtung im The Merrion.

#### 8. TAG Heimreise

Heute Morgen endet Ihre Reise nach dem Frühstück. Fahrt zum Flughafen Dublin oder individuelle Verlängerung ihres Aufenthaltes in Irland.

TERMINE: Täglich im Zeitraum 1.11.2024–31.10.2025

Programm laut Ausschreibung, Änderungen vorbehalten.

INGESCHLOSSENE LEISTUNGEN: 7 Übernachtungen in den genannten oder gleichwertigen Hotels und Zimmerkategorien • Täglich Irisches Frühstück

NICHT INGESCHLOSSENE LEISTUNGEN: Internationale Flüge nach/von Dublin

- Persönliche Ausgaben • Trinkgelder • Fakultative Ausflüge • Mietwagen
- Straßen und Parkgebühren

Preis pro Person/7 Nächte/laut Programm  
im Doppelzimmer **€ 2.349**  
Leistung DUB20002 BD Anf R

## Dingle Halbinsel & Skellig Michael Tour mit dem Helikopter



Kerry Cliffs, Ring of Kerry



Erleben Sie bei einem Hubschrauber-Rundflug die beeindruckenden Skellig Islands an Irlands Wild Atlantic Way.

Gemeinsam mit einem örtlichen Archäologen unternehmen Sie einen Hubschrauberflug über den südlichen Teil des Ring of Kerry und über den Atlantik zu den Skellig Islands, die zum UNESCO-Weltkulturerbe gehören. Nach einem Rundflug über die Skelligs fliegen Sie weiter nach Norden über die Blasket Islands und zurück auf das Festland über Sleat Head und die Dingle-Halbinsel. Von Dingle geht es mit dem Auto weiter und Sie erkunden in Begleitung eines Archäologen die 6.000 Jahre alte Geschichte, Klosteranlagen, Bienenkorbbüthen und andere antike Sehenswürdigkeiten auf der Halbinsel. Rückfahrt mit dem Auto zu Ihrem Hotel. Dauer: ca. 4 Stunden. Inklusiv: 30-45 Minuten Hubschrauber-Rundflug, Fahrer und Archäologen-Führung. Ab/bis Killarney, Start- und Endort sowie Uhrzeit wird individuell festgelegt.

## Blasket Island Eco Tour



Blasket Islands

Die mit Abstand schönste Art und Weise die Blasket Islands an der Westküste Irlands zu entdecken ist mit einer Bootstour.

Drei Meilen vor der Küste der Grafschaft Kerry, am äußersten Westrand von Irland, liegen die Blasket Islands. Einst waren die sieben Inseln von Menschen besiedelt, die dort ein einsames Leben führten. 1953 verließen die letzten Insulaner ihre Heimat und ließen dabei eine fantastische Gegend zurück. Entdecken Sie zerklüftete Klippen, 350 Millionen Jahre alte Sandsteinformationen, Buchten und bergige Inseln der Dingle-Halbinsel entlang des irischen Wild Atlantic Way. Die hoch aufragenden Klippen der Blasket Islands sind beeindruckend. Bei dieser malerischen Bootstour fahren Sie zur Great Blasket Island, die wohl berühmteste Geisterinsel Irlands mit einer Länge von über fünf Kilometern und einem Kilometer Breite. Sie erfahren von Ihrem Skipper mehr über die Naturwunder von Dingle und über ihre Geschichte und haben die Chance, wilde Tiere wie Robben, Papageientaucher und Wale zu beobachten. Dauer: 1 Stunde, ab/bis Dingle Marina, County Kerry. Uhrzeit wird individuell festgelegt.

## Exklusives mittelalterliches Burgerlebnis



Killaloe, Co Clare



Killaloe-Bridge, Co Clare

Auf einer königlichen Yacht die Spuren der Vergangenheit atmen.

### DAS HOTEL

Ein wirklich einzigartiges Erlebnis. Gehen Sie an Bord der emissionsfreien „Azul Zero“ und freuen Sie sich auf eine 20-minütige Fahrt zu einer mittelalterlichen Burg, die auf einer Privatinsel liegt. Genießen Sie einen leichten Empfang an Bord, bevor Sie das Ehepaar Pat und Mary kennenlernen. Sie werden Ihnen die Geschichte des Schlosses von der Ruine bis zur Restaurierung erklären und Ihnen die Speisen und Getränke des 16. Jahrhunderts vorstellen. Nach der Rückkehr zum Festland genießen Sie ein traditionelles Mittagessen in einem charmanten lokalen Pub, Nuala's. Dauer: ca. 3 Stunden ab/bis Killaloe, County Clare. Uhrzeit wird individuell festgelegt.

## The Merrion ♦♦♦♦♦

DUBLIN



Junior Suite

The Merrion im Herzen Dublins verzaubert mit wunderschön angelegten Gärten, vier georgianischen Stadthäusern aus dem 18. Jahrhundert, Irlands größter Kunstsammlung und Irlands einzigem 2-Sterne-Michelin-Restaurant.

### DAS HOTEL

Landeskategorie: 5 Sterne

Das Merrion, stolzes Mitglied der Leading Hotels of the World, liegt zwischen dem Merrion Square Park und St. Stephen's Green im Herzen Dublins, gegenüber den Government Buildings und nur wenige Gehminuten von Galerien, Museen, dem I.F.S.C., dem Dublin Convention Centre, Pubs, Restaurants und den Geschäften der Grafton Street entfernt. Die 142 Zimmer und Suiten, die aus vier georgianischen Stadthäusern und einem modernen Gartenflügel bestehen, sind um zwei Gärten im Stil des 18. Jahrhunderts angeordnet. Die atemberaubend restaurierten Innenräume bieten die perfekte Kulisse für eine der beeindruckendsten privaten Kunstsammlungen Irlands. Das **Merrion Spa**, ausgezeichnet bei den Irish Tatler Spa Awards 2019 als „Best City Spa“ und „Best Facial“ mit 18-m-Infinity-Pool, Fitness-Studio, italienischem Marmor-Dampfbad. Anwendungen gegen Gebühr. Das mit 2 renommierten Michelin-Sternen ausgezeichnete Restaurant **Patrick Guilbaud** serviert gehobene Gourmetküche mit französischem Einfluss und Ausblick auf die Gärten, die **Cellar Bar**, gelegen in den ursprünglichen Weinkellern des Haupthauses aus dem 18. Jahrhundert, bietet irische Küche, die **Cocktailbar No. 23** stilvolle und kreative Cocktails. In den Frühlings- und Sommermonaten können Gäste die Ruhe auf der Gartenterrasse genießen. Verpflegung: Frühstück inklusive. Der Flughafen Dublin ist ca. 14 km entfernt.

### DIE ZIMMER

142 elegante Zimmer und Suiten, diejenigen im historischen Main House erinnern mit zarten Rokoko-Stuckarbeiten, gewölbten Decken und originalen Marmorkaminen an eine glanzvolle Zeit. Die Zimmer im modernen Garden Wing haben entweder Blick auf die schönen Gärten auf der Rückseite des Hotels oder auf die Dubliner Straße. Badezimmer mit separater Badewanne und Dusche, Kaffeemaschine, Flachbild-Sat.-TV, Klimaanlage, Minibar.

Preis pro Person und Nacht/Frühstück  
z.B. am 20.04. in Kat. Standard Room Garden Wing **€ 227**  
Leistung **DUB10007 BD Anf H**

## The Westbury ♦♦♦♦♦

DUBLIN



Terrace Suite

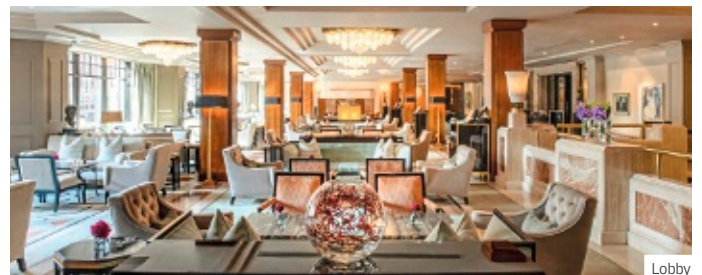

Lobby

The Westbury überzeugt mit Raffinesse und Stil, die prächtige Gallery mit ihrer faszinierenden Kunstsammlung und dem köstlichen Afternoon Tea ist eine Dubliner Institution, die man sich nicht entgehen lassen sollte.

### DAS HOTEL

Landeskategorie: 5 Sterne

In der Nähe aller Sehenswürdigkeiten Dublins, zwischen dem Trinity College und dem Park St. Stephen's Green, liegt das The Westbury, ein Mitglied der Leading Hotels of the World. Direkt vor dem Hotel führt die Grafton Street vorbei, die für ihre Farbenpracht, Straßenkünstler und luxuriösen Einkaufsmöglichkeiten bekannt ist. Von dem Moment an, in dem die Gäste die zentrale Treppe des Hotels hinaufsteigen, empfängt sie ein stimmiges Hotelkonzept, in dem das Wohlbefinden und der Genuss an erster Stelle stehen. Die einladende Gallery mit ihrer beeindruckenden Kunstsammlung und dem legendären Nachmittagstee, die elegante **Sidecar Bar** im Stil der 30er Jahre, **Balfes Bar & Brasserie** und das charakteristische Restaurant **WILDE** mit Sonnenterrasse stehen für ein hochwertiges kulinarisches Angebot. Verpflegung: Frühstücksbuffet inklusive. Abgerundet wird das Bild durch luxuriöse Zimmer und Suiten, die das Beste des irischen Designs präsentieren. Kostenloses Wi-Fi im gesamten Hotel, Concierge-Service, 24-Stunden-Fitness-Studio, Parkplätze buchbar vor Ort, Valet-Parkservice. Der Flughafen Dublin ist ca. 15 km entfernt.

### DIE ZIMMER

Ein Gefühl von unaufdringlichem Luxus kennzeichnen die 178 Zimmer und 27 Suiten, die mit einer ruhigen Farbpalette aus Creme- und Taupetönen der perfekte Rückzugsort von der Hektik des Dubliner Stadtzentrums sind. Marmorbath mit beheizten Fußböden, Badewanne/Dusche, Föhn, Bademantel, Slipper, WiFi, HD-LED-Fernseher, Nespresso-Kaffeemaschine, Bügeleisen, Minibar, Klimaanlage.

Preis pro Person und Nacht/Frühstück  
z.B. am 10.11. in Kat. Classic Room **€ 254**  
Leistung **DUB10008 BD Anf H**

# Anantara The Marker Dublin ◆◆◆◆

DUBLIN

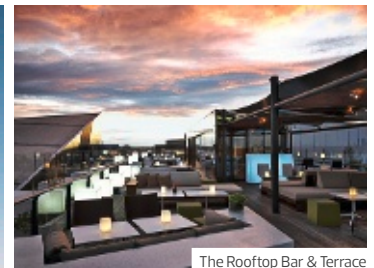

The Rooftop Bar & Terrace

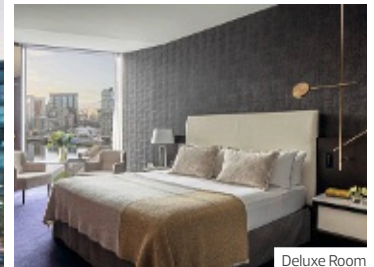

Deluxe Room

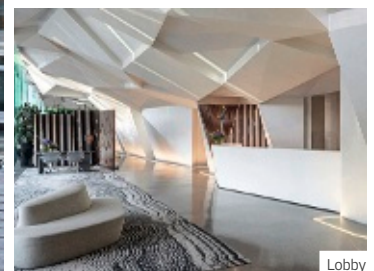

Lobby

Das Anantara The Marker ist Dublins neuestes Luxus-Designhotel am Grand Canal Square in idealer Lage im kosmopolitischen Docklands-Viertel mit Rooftop-Bar und Anantara Spa.

## DAS HOTEL

Landeskategorie: 5 Sterne

Mit Blick auf die Uferpromenade am Grand Canal Square im Herzen der Dublin Docklands ist das Anantara The Marker Dublin Hotel ein elegantes, modernes Wahrzeichen, das von den Elementen der irischen Natur inspiriert wurde. Als Teil der erneuerten Docklands, die die kosmopolitische Zukunft der Stadt verkörpern, ist das Hotel ideal für Geschäftsreisende und Urlauber. Die Gegend ist die Heimat von Technologie- und Finanzgiganten, schicken Restaurants und Theatern von Weltklasse. Im Anantara The Marker, einem Mitglied von The Leading Hotels of the World, können Gäste authentischen irischen Luxus genießen. Das Hotel verfügt über 187 stilvolle Gästezimmer auf sechs Etagen. Das Forbes Street by Gareth Mullins bietet das Beste der modernen irischen Küche, während die Rooftop Bar & Terrace einen 360 Grad Blick auf die Berge und das Meer von Dublin bietet. Gäste können im Hotel entspannt ihre Bahnen im überdachten Innenpool ziehen, im hoteleigenen Fitnessstudio trainieren oder ein entspannendes Spa-Erlebnis genießen. Das Aktivitätenprogramm reicht von Wakeboarding auf dem Wasser über Yoga auf der Dachterrasse bis joggen durch die Docklands. Im gesamten Hotel kostenloses WLAN, private Parkplätze (ca. EUR 32/Tag), Concierge-Service. Der College Green Square und die Einkaufsstraße Grafton Street sind fußläufig zu erreichen. Der Flughafen Dublin ist ca. 13 km entfernt.

## DIE ZIMMER

Die geräumigen, lichtdurchfluteten und mit höchstem Komfort und Stil gestalteten 187 Zimmer und Suiten setzen neue Maßstäbe für den City-Lifestyle. Sie ermöglichen dank ihrer beeindruckenden Panoramafenster einen Blick auf die Stadt und die Berge Dublins.

Ausgestattet mit Bad mit separater Regendusche und Badewanne, LED-TV, Nespresso-Kaffeemaschine, Minibar, Safe und Klimaanlage.

**Deluxe** (42) ca. 30 qm: In den unteren Etagen gelegene komfortable Doppelzimmer.

**Premium** (73) ca. 33 qm: Etwas geräumiger, in den oberen Etagen (ab 3. Etage).

**Premium Room View** (43) ca. 35 qm: Mit Blick auf den Grand Canal Square, die Uferpromenade und die Stadt.

**Junior Corner Suite** (14) ca. 40-44 qm: Mit kombiniertem Wohn-/Schlafraum.

**Junior Corner Suite View** (4) ca. 40-44 qm: Mit Blick auf den Grand Canal Square, die Uferpromenade und die Stadt

## KULINARIA

Starten Sie mit einem reichhaltigen Frühstücksbuffet im modernen Restaurant **Forbes Street by Gareth Mullins** in den Tag, in dem preisgekrönte irische Küche serviert wird. Der exklusive Stil der **The Marker Bar & Lounge** bietet ein modernes, frisches und lässiges Ambiente für Drinks und kleine Snacks oder Afternoon Tea mit Blick auf den belebten Grand Canal Square. Der Docklands-Treffpunkt schlechthin ist die **The Rooftop Bar & Terrace** des Hotels mit ihrem herrlichen Panoramablick auf die Berge und das Meer. Verpflegung: Frühstücksbuffet inklusive.

## SPA & WELLNESS

Entfliehen Sie dem Alltag im **Anantara Spa**. Zu den Spa Einrichtungen gehören 25 m Infinity-Pool, Fitnesscenter, Jacuzzi, Sauna, Eukalyptus-Dampfbad und 5 Behandlungsräume (auch für Paare). Die Spa-Einrichtungen sind für Hotelgäste kostenlos. Gegen Gebühr: Anwendungen und Massagen.

Preis pro Person und Nacht/Frühstück  
z.B. am 25.02. in Kat. Deluxe € 214  
Leistung DUB10009 BD Anf H

# Carton House, a Fairmont managed Hotel ♦♦♦♦♦

MAYNOOTH



Fairmont Garden Terrace King



The Duke's Rest

Auf 1.100 Hektar weitläufiger Kildare-Parklandschaft gelegen, ist das The Carton House, a Fairmont managed Hotel aus dem Jahr 1739 einer der schönsten nationalen Schätze Irlands – ein Ort, der reich an über drei Jahrhunderten Geschichte ist.

## DAS HOTEL

Landeskategorie: 5 Sterne

Nach einer umfassenden Restaurierung und luxuriösen Neugestaltung erstrahlt das Carton House als Irlands erstes und einziges Fairmont Hotel. Schon bei der Ankunft in diesem geschichtsträchtigen Anwesen spürt man, warum der 19. Earl von Kildare diesen Ort für sein Familien-Landhaus auserwählt hatte. Die originalen Details des Herrenhauses verschmelzen harmonisch mit zeitgenössischem Luxus. Das palladianische Herrenhaus, ursprünglich die Heimat der einflussreichen und aristokratischen Familie FitzGerald, liegt inmitten einer 1.100 Hektar großen, weitläufigen Parklandschaft in Kildare. Der Hotelkomplex besteht aus dem modernen Garden Wing und dem historischen Manor House. Geboten werden 3 Restaurants mit spektakulärer Küche und 2 Weltklasse 18-Loch Meisterschaftsgolfplätze, The Montgomerie und The O'Meara. Im erstklassigen Spa-Retreat des Hauses mit 18m-Innenpool lassen sich auf wunderbare Weise Geist, Körper und Seele verwöhnen (Anwendungen gegen Gebühr). Parkplatz inklusive. Das Stadtzentrum von Dublin und der Flughafen Dublin ist ca. 30 Fahrminuten entfernt.

## DIE ZIMMER

Die 169 Zimmer und Suiten wurden mit einer Kombination aus kosmopolitischem Chic und zeitgenössischer Coolness gestaltet. Der moderne Teil Garden Wing mit 151 Zimmern

ist durch helle Glaskorridore mit den historisch geprägten 18 Zimmern im Manor House verbunden. Ausgestattet mit Bad mit Badewanne/Dusche, Bademantel, Slipper, Föhn, Tee-/Kaffe zubereiter, WiFi, LCD-TV, Klimaanlage, Safe.

**Standard Room** ca. 31 qm: Luxuriöse Doppelzimmer im Garden Wing mit Gartenblick.

**Superior State Room** ca. 42 qm: Geräumige, einzigartig gestaltete Doppelzimmer im Manor House mit viktorianischen Merkmalen.

**Deluxe State Room** ca. 60 qm: Geräumige Doppelzimmer.

**Rose Garden Suite** ca. 115 qm: Mit separatem Wohn-/Schlafzimmer.

## KULINARIA

Im **The Morrison Room**, einem der prächtigsten Restaurants des Landes und erst vor kurzem in den Guide Michelin aufgenommen, kreiert Küchenchef Charles Degrendele Menüs aus französischer Klassik, asiatischen Einflüssen und natürlich erstklassigen irischen Zutaten. Das **The Duke's Rest** ist einzigartig mit seiner umfangreichen Weinsammlung und das neueste Bistro-Restaurant des Hotels **Kathleen's Kitchen** serviert Gerichte, die eine Interpretation der Tradition kulinarischer Spitzenleistungen sind. Im Innenhof des Golfplatzes liegt das **The Carriage House**, in dem sich nach einer Partie Golf bei Gourmet-Sandwiches, Bio-Gebäck und Getränken wunderbar entspannen lässt. In der **The Courtyard Bar** leichte Snacks und erstklassige Cocktails. Verpflegung: Frühstück inklusive.

Preis pro Person und Nacht/Frühstück  
z.B. am 18.11. in Kat. Standard Room € 207  
Leistung DUB01777 BD Anf H



# Mount Juliet Estate, Autograph Collection ♦♦♦♦

THOMASTOWN



Lobby



Bar 1757

Das Mount Juliet Estate, Autograph Collection – eine zauberhafte Harmonie aus Historie und Moderne, liegt auf dem besten Sportanwesen in Kilkenny County und vereint Glamour und Charme mit außergewöhnlichem Stil.

## DAS HOTEL

Landeskategorie: 5 Sterne

Wie alle guten Geschichten ist auch Mount Juliet Estate im Grunde eine Liebesgeschichte. Es wurde vom ersten Earl of Carrick auf einem Bergrücken über dem Fluss Nore erbaut und nach seiner geliebten Frau, Lady Julianna Butler, benannt. In den folgenden Jahrhunderten erlebte das wunderschöne Anwesen die ganze Fülle der irischen Geschichte. Bestehend aus zwei Residenzen, dem prächtigen georgianischen Herrenhaus und dem schicken Hunter's Yard bietet das Anwesen allerfeinsten zeitgenössischen Komfort, modernste Einrichtungen und eine atemberaubende Umgebung. Das mit einem Michelin-Stern ausgezeichnete Restaurant Lady Helen befindet sich im Herrenhaus, das Hound Restaurant im Hunters Yard. Zur weiteren Ausstattung gehören drei Bars, ein Spa-Bereich und ein beheizter 15-m-Indoor-Pool sowie ein Fitnessraum. Verwöhnende Spa-Behandlungen und Massagen gegen Gebühr. Das 7.300 Yards lange Par 72-Layout des von Jack Nicklaus 1991 entworfenen Golfplatzes, Austragungsort der Irish Open 2022 und einer der besten Parkland-Golfplätze der Welt, kombiniert hügelige Fairways, Wasserhindernisse, konturierte Grüns, die sich alle hervorragend in die spektakuläre Landschaft einfügen. Zu den weiteren Einrichtungen gehören eine Driving Range und eine Golfakademie. Das Hotel bietet eine einzigartige Auswahl an Aktivitäten wie Reiten, Tennis, Angeln, Wandern, Falknerei und Bogenschießen. Fahrradverleih. On-Site Parking und Valet Parking kostenfrei. Kilkenny erreichen Sie nach ca. 18 km, Waterfront nach ca. 40 km. Der Flughafen Shannon ist ca. 176, der Flughafen Cork ca. 148 km und der Flughafen Dublin ca. 144 km entfernt.

## DIE ZIMMER

Das georgianische Manor House beherbergt 32 Zimmer, das Hunters Yard 93 Zimmer. Alle Zimmer sind mit Bad mit Badewanne, Dusche, Föhn, Bademantel, Slipper, Bvlgari-Badartikel, King- oder Twin-Betten, kleinem Kühlschrank, Kaffee-/Teezubereiter, WiFi, LED-TV, High-Speed-Internet, Klimaanlage und Safe ausgestattet.

**Hunters Yard** ca. 27 qm: Doppelzimmer mit Blick in den Innenhof oder Garten.

**Hunters Yard Executive** ca. 35 qm: Geräumiger.

**Hunters Yard Suite** ca. 61 qm: Mit separatem Wohn- und Schlafzimmer.

**Manor House Garden View** ca. 18 qm: Mit Gartenblick.

**Manor House Executive** ca. 35 qm: Geräumiger, mit Garten- oder Flussblick.

**Manor House Junior Suite** ca. 30 qm: Kombiniertes Wohn-/Schlafraum mit Terrasse und Gartenblick.

## KULINARIA

Im Restaurant **Lady Helen**, das mit einem Michelin Stern ausgezeichnet ist, serviert Chefkoch John Kelly hervorragende moderne irische Küche mit dem Besten aus irischen Naturprodukten. Im **The Hound** (Michelin Teller, 2 AA Rosetten) werden aufregende Menüs voller Geschmack und Fantasie mit feinsten irischen Produkten und einer Prise internationaler Inspiration kreiert. In der **Majors Bar** im Manor House genießt man am knisternden Kaminfeuer den Afternoon Tea oder einen Whiskey. Die **Saddle Bar** im Hunter's Yard ist der perfekte Ort, um sich nach einem langen Tag zu entspannen. Genießen Sie das Gefühl von Geschichte in der alten **Bar 1757** mit Terrasse und Blick auf den Fluss Nore und das Gestüt Ballylinch. Verpflegung: Frühstück inklusive.

Preis pro Person und Nacht/Frühstück  
z.B. am 15.05. in Kat. Hunters Yard € 109  
Leistung DUBD0304 BD Anf H

# Park Hotel Kenmare ◆◆◆◆

KENMARE



The Dining Room



The Outdoor Terrace



The Drawing Room



SÁMAS SPA

Ein erstklassiger Rückzugsort mit viktorianischem Ambiente und irischer Magie in der Grafschaft Kerry – das ist das Irland der Träume, mit der zerklüfteten Küste und pittoresken Straßen.

## DAS HOTEL

Landeskategorie: 5 Sterne

Das 1897 errichtete Hotel hat eine herrliche Lage inmitten von 12 Hektar gepflegter Gärten in der geschichtsträchtigen Stadt Kenmare im mystischen Kerry. Der Südwesten Irlands ist für seine natürliche Schönheit berühmt. Die Kulturerbe-Stadt Kenmare ist eine der wenigen Städte Irlands, die mit dem begehrten Tidy Town Award ausgezeichnet wurde, was ihre Einzigartigkeit unterstreicht. Der Rasen des gepflegten Gartens des Hotels erstreckt sich bis zu den Ufern der Bucht von Kerry. Spaziergänge, ruhige Sitzbereiche, Krocket, Tennis, Kräutergarten und Blumengarten sind nur einige der Bereiche, die es zu erkunden gilt. Die geräumigen Gästezimmer sind individuell mit einzigartigen und persönlich ausgewählten Antiquitäten eingerichtet. Das Restaurant wurde mit den renommiertesten internationalen Preisen ausgezeichnet und zählt durchweg zu den besten Irlands. Nach einem himmlischen Tag, an dem man die Küstenstraßen erkundet, auf einigen der besten Golfplätze der Welt gespielt oder sich den Anwendungen im SÁMAS Spa mit 25m langem Lap Pool hingegeben hat, kann man die Abende damit verbringen, sich im kleinen privaten Kinosaal des Hotels einen Klassiker anzuschauen, während man einen seltenen peat-aged Malt genießt. Outdoor-Aktivitäten wie Fischen, Tauchen, Tennis oder Reiten können auf dem Grundstück oder in der Nähe organisiert werden. Private Parkplätze kostenfrei, Ladestation für E-Autos, Concierge Service. Nur wenige Schritte zum lokalen Golfplatz, der Ring of Kerry liegt direkt vor der Haustür. Der Flughafen Shannon ist ca. 164 km, der Flughafen Cork ca. 100 km und der Flughafen Kerry ca. 40 km entfernt.

## DIE ZIMMER

Die individuell und liebevoll gestalteten 46 Zimmer und Suiten stehen für traditionelle Eleganz. Gäste können sich an einzigartigen Kunstwerken, sorgfältig ausgesuchten

antiken Möbeln und prächtigen Stoffen erfreuen. Die meisten haben einen Blick auf die Kenmare Bay oder eine private Veranda. Bad mit Badewanne/Dusche, Föhn, Bademantel, Slipper, Flat-Screen-TV, DVD/CD, WiFi, Heizung.

**Superior Room** ca. 28 qm: Komfortable Doppelzimmer, überwiegend mit Zugang zum Garten oder mit Balkon.

**Deluxe Room** ca. 42 qm: Geräumiger, mit Blick auf die Kenmare Bay.

**Suite** ca. 91 qm: Elegant, mit großzügigem offenen Wohn- und Schlafbereich und Balkon mit wundervollem Blick auf die Kenmare Bay.

## KULINARIA

Im **The Dining Room** mit Champagner-Bar, ausgezeichnet mit 2 AA-Rosetten, genießen Sie nicht nur einen Blick auf die Bucht von Kenmare, sondern auch kreative und abwechslungsreiche Gerichte aus feinsten regionalen Produkten. **The Cocktail Bar** mit einer der größten Whiskey-Sammlungen Europas ist ein perfekter Ort um bei einem exquisiten Cocktail, Likör, Brandy oder Whiskey zu verweilen. Der **Drawing Room** mit wunderbarer Aussicht über die Gärten hinaus auf die Kenmare Bay ist der ideale Ort für den Morgenkaffee und ein gutes Buch zu lesen. **The Terrace** bietet mit Blick auf die Gärten und die Bucht von Kenmare köstliche Gerichte oder genießen Sie das Frühstück oder den Nachmittagste. Verpflegung: Frühstück inklusive.

## SPA & WELLNESS

Das luxuriöse **SÁMAS SPA** verwöhnt die Sinne mit heilenden und therapeutischen Behandlungen (gegen Gebühr). Outdoor-/Indoorpool, Hammam, Sauna, Monsun-Duschen, Fitnesscenter. Yoga-Pavillon mit Yoga- und Tai-Chi-Kursen.

Preis pro Person und Nacht/Frühstück  
z.B. am 15.05. in Kat. Superior Room € 304  
Leistung KIR10001BD Anf H

# The Killarney Park ♦♦♦♦♦

KILLARNEY



The Peregrine

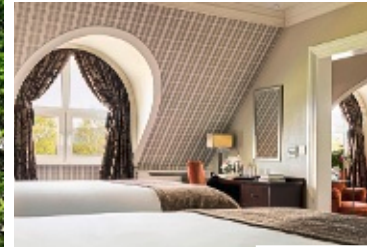

Signature Room



The Terrace

Erlernen Sie irische Gastfreundschaft auf höchstem Niveau in diesem familiengeführten Juwel, perfekt gelegen im Herzen von Killarney mit tadellosem Service, preisgekröntem Restaurant, außergewöhnlichem Komfort und einem herzlichen Empfang.

## DAS HOTEL

Dieses stolze Leading Hotel of the World gilt als eines der besten Hotels Irlands und befindet sich im Herzen des Stadtzentrums von Killarney, inmitten der atemberaubenden Landschaft der Grafschaft Kerry und ist ein idealer Ausgangspunkt für die Erkundung der natürlichen Schönheit der Gegend. Besuchen Sie den bezaubernden Killarney National Park mit seinen majestätischen Bergen, glitzernden Seen und uralten Wäldern, tauchen Sie ein in gemütliche Spaziergänge, aufregende Wanderungen oder romantische Bootsfahrten. Der Killarney Park ist ein wichtiges Tor zum Wild Atlantic Way, einer langen und schönen Fahrstrecke entlang der Westküste Irlands. Eine elegante Lounge mit Flügel und imposantem Kamin, eine stattliche Bibliothek und ein Billardzimmer mit Ledersesseln sind nur einige der Orte, die zum Entspannen einladen. Gäste können in der intimen, holzgetäfelten Bar Whiskey-Verkostungen genießen, auf der überdachten Terrasse der lebhaften The Garden Bar Drinks zu sich nehmen und im eleganten Restaurant The Peregrine formell speisen. Spa, Concierge-Service, Parkplätze (kostenfrei), E-Ladestationen. In Zusammenarbeit mit lokalen Anbietern bietet das Hotel eine Auswahl an privaten und einzigartigen Erlebnissen von Führungen durch handwerkliche Betriebe und Besichtigungen von Bauernhöfen bis hin zu Kursen zur Herstellung von Scones und Whiskey-Verkostungen. Der Flughafen Shannon ist ca. 82 km, Cork ca. 74 km und der Flughafen Kerry ca. 14 km entfernt.

## DIE ZIMMER

Inspiziert von der irischen Landschaft vermitteln die 67 Zimmer und Suiten eine Welt des Komforts und der Ruhe. Ausgestattet mit Bad mit Badewanne/Dusche, Bademantel, Slipper, Föhn, Kühlschrank inklusive Wasser, WiFi, TV, DVD, Bügelbrett/Bügeleisen,

Klimaanlage, Safe. Alle Zimmer und Suiten bieten einen Blick auf die Gärten oder auf Killarney.

**Classic Room** ca. 32 qm: Hell und luftig eingerichtete Doppelzimmer.

**Premium Room** ca. 46 qm: Mit geräumigem Schlaf-/Wohnbereich mit Kamin, Nespresso-Kaffeemaschine.

**Signature Room** ca. 46 qm: Mit 2 Queensize-Betten.

## KULINARIA

Das elegante **The Peregrine** bietet eine elegante Atmosphäre und eine raffinierte Speisekarte, auf der die besten Zutaten aus der Region zu finden sind. Genießen Sie kulinarische Köstlichkeiten, die von den talentierten Köchen fachmännisch zubereitet und durch eine große Auswahl an Weinen ergänzt werden. **The Terrace** mit Blick auf die Gärten ist der perfekte Ort, um an lauen Sommertagen „al fresco“ zu speisen. In der **The Garden Bar** genießt man in ungezwungener Atmosphäre leichte Snacks, Cocktails und eine große Auswahl an Weinen. Das **The Lane** befindet sich im The Ross, dem Schwesterhotel und ist eines der coolsten Restaurants und Cocktailbars in Killarney.

Verpflegung: Frühstück inklusive.

## SPA & WELLNESS

Tauchen Sie ein in eine Welt der Entspannung und Erholung, Das Spa im Killarney Park mit geschulten Therapeuten verfügt über 8 private Behandlungssuiten, ein speziell entworfenes Caldarium, Fitnessraum, 20-m-Hallenbad, Sprudelbecken, Sauna, Dampfbad und ein Whirlpool im Freien. Anwendungen und Massagen gegen Gebühr.

Preis pro Person und Nacht/Frühstück  
z.B. am 15.11. in Kat. Classic Room € 185  
Leistung KIR10000 BD Anf H

# Adare Manor ◆◆◆◆

ADARE

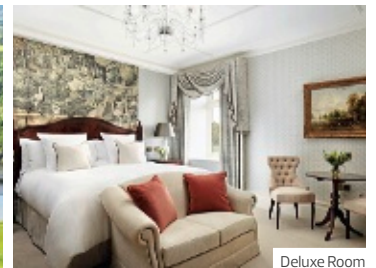

Deluxe Room



The Drawing Room

**Adare Manor, ein architektonisches Meisterwerk der Neugotik und eines der prunkvollsten Golf-Resorts der Welt inmitten einer verträumten Parklandschaft mit erstklassiger Kulinarik, Spa und einem großen Freizeitangebot.**

## DAS HOTEL

Landeskategorie: 5 Sterne

Das 840 Hektar große Anwesen, ausgezeichnet mit 5 Sternen vom Forbes Travel Guide 2023, besteht aus weitläufigen Parkanlagen, gepflegten Gärten, prächtigen alten Bäumen und der Maigue, einem der besten Forellenflüsse Irlands. Es erinnert an ein Schloss, das viele Merkmale des Gothic Revival des 19. Jahrhunderts in Großbritannien und Irland aufweist und von einer romantischen Vorstellung ritterlicher Vergangenheit inspiriert ist. Als Sitz der Earls of Dunraven war Adare Manor bis Anfang der 1980er Jahre ein beliebter Familiensitz. Zu den Besuchern zählten im Laufe der Jahre prominente Politiker, Musiker und Mitglieder der königlichen Familie. Adare Manor hat seinen Namen von dem nahegelegenen Dorf Adare angenommen, das für seine reizvollen Reetdachhäuser, lebhaften Pubs und Antiquitätengeschäfte bekannt ist. Wählen Sie aus einem großen Freizeitangebot wie Golf, Falknerei, Bogenschießen, Tontaubenschießen, Angeln und Wellness. Gehobene Küche und eine erstklassige Getränkeauswahl erwartet Sie in den Restaurants, Lounges und Bars des Resorts. Der preisgekrönte Golfplatz des Adare Manor, vom berühmten Golfarchitekt Tom Fazio in ein Parkland-Paradies verwandelt, lässt die Herzen von Golfliebhabern höher schlagen. Bereits jetzt hat Adare Manor den Zuschlag als Austragungsort für den Ryder Cup 2027. Der Flughafen Shannon ist ca. 42 km entfernt.

## DIE ZIMMER

Alle Zimmer und Suiten sind charmant mit liebevoll ausgewählten Kunstwerken und prächtigen georgianisch inspirierten Möbeln eingerichtet und bieten einen Blick auf die

Gärten, den Fluss Maigue, den Golfplatz oder den anmutigen Innenhof. Ausgestattet mit Marmorbad mit Badewanne (teilweise), Regendusche, Bademantel, Slipper, Tee-/Kaffe zubereiter, Flat-Screen-TV, Minibar (kostenlos) und Klimaanlage.

**Deluxe Room** ca. 50 qm: Luxuriöse, geräumige Doppelzimmer.

## KULINARIA

Im mit einem Michelin-Stern ausgezeichneten Restaurant **The Oak Room** zaubert Chefkoch Michael Tweedie und sein Team zauberhafteste Menüs. Im **The Drawing Room** mit Blick auf die Gärten genießen Sie den Morgenkaffee, bis 17 Uhr leichte Häppchen mit den lebhaften Aromen frischer irischer Produkte und abends Champagner. Der **Tack Room** mit einer legendären Sammlung der besten Spirituosen der Welt lädt zu einem Drink am Kamin oder an der Bar ein. Im **Carriage House** (Michelin Teller), eine Ergänzung des Adare Manor Anwesens und Clubhaus der Golfanlage, erwartet Gäste eine Brasserie mit Produkten aus der Region, frischen Meeresfrüchten und erstklassiges irisches Dry-Aged-Beef sowie eine Cocktailbar, Lounge und eine verglaste Terrasse. Verpflegung: Frühstück inklusive.

## SPA & WELLNESS

**The Spa at Adare Manor** mit Behandlungs- und Ruheräumen ist stolz darauf, als erstes in Irland Gesichts- und Körperbehandlungen mit 111SPA/CLINIC anzubieten – ein wahrhaft einzigartiges Erlebnis (gegen Gebühr). Separate Padel-Anlage mit 17-m-Pool, Vitality-Pool, Dampfbad, Sauna, Yoga, Pilates & Barre Studio, Simulator/virtueller Raum, 2 Indoor-Padelplätze (gegen Gebühr).

Preis pro Person und Nacht/Frühstück  
z.B. am 15.11. in Kat. Deluxe Room € 498  
Leistung SNN10000 BD Anf H

# The Cashel Palace ◆◆◆◆◆

CASHEL (TIPPERARY)

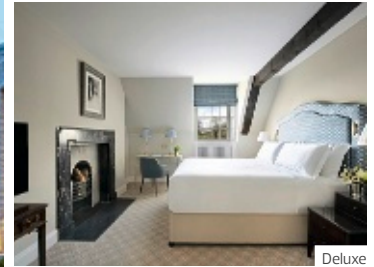

Deluxe



The Bishop's Buttery

Ein Bischofssitz aus dem 18. Jahrhundert am Fuße der emblematischsten Stätte der mittelalterlichen Geschichte Irlands – eine brillante Mischung aus Klassizismus und Raffinesse.

## DAS HOTEL

Landeskategorie: 5 Sterne

Das Cashel Palace befindet sich im Herzen des idyllischen Ortes Cashel inmitten von 11,2 Hektar großen Gärten rund um den berühmten Rock of Cashel. Dieser 1728 von Sir Edward Lovett Pearce, dem Entwerfer des irischen Parlaments, erbaute Bischofssitz aus rotem Backstein vereint heute Historie mit den Annehmlichkeiten der Moderne. Hinter der symmetrisch angelegten Fassade verbergen sich eine majestätische Kolonnadenhalle, mit Tafelungen verkleidete Wände, Treppen mit in Form von Zuckerstangen gemeißelten Geländern und Zimmer, die einem Märchen entsprungen zu sein scheinen. Mit seinen Gärten im englischen Stil, den bequemen Sofas, die vom gemütlichen Feuer der Bar gewärmt werden, dem edlen Restaurant und dem lichtdurchfluteten Spa von Weltklasse nimmt das Cashel Palace seine Gäste mit auf eine magische Reise. Einige der Suiten im Haupthaus bieten einen Blick auf den Rock of Cashel, andere befinden sich im moderneren Garden Wing oder anderen Nebengebäuden, darunter die Gate Lodge. Die Gärten des Anwesens sind mit dem Bishops' Walk verbunden, der einen direkten Zugang zum Rock of Cashel-Komplex ermöglicht. Gäste können an den Flüssen The Suir und The Aherlow angeln (gegen Gebühr). Möglichkeiten zum Reiten in der Nähe. Kostenfreier privater Parkplatz. Athassel Priory ist ca. 8 km, Fethard Medieval Walls ca. 9 km entfernt. Der Flughafen Dublin ist ca. 172 km, Kerry ca. 148 km, Cork ca. 99 km und der Flughafen Shannon ca. 85 km entfernt.

## DIE ZIMMER

Das Cashel Palace Hotel verfügt über 42 Zimmer und Suiten, die sich auf mehrere Gebäude verteilen. Alle Zimmer sind luxuriös und elegant eingerichtet, mit viel Charakter und historischem Charme. En-Suite Badezimmer mit Dusche, Föhn, Bademantel, Slipper, Bügelbrett/Bügeleisen, WiFi, Sat.-TV, Minibar/Kühlschrank, Klimaanlage, Safe.

**Classic Room Carriage House Courtyard View** ca. 19–24 qm: Im Carriage House.

**Classic Room Main House Avenue View** ca. 22–27 qm: Im Haupthaus, auf der 1. und 2. Etage.

**Deluxe Room Rock View Main House** ca. 24–29 qm: Im Haupthaus auf der 2. Etage mit Blick auf Rock of Cashel.

**Superior Room Garden Wing** ca. 35 qm: Im Garden Wing.

## KULINARIA

Als Mitglied von Relais & Chateaux ist das gastronomische Angebot außergewöhnlich. Mit Produkten aus seinem „eigenen Garten“ nämlich den reichhaltigen Weiden des Golden Vale, für die die Region berühmt ist, kreiert Küchenchef Stephen Hayes ein aufregendes kulinarisches Erlebnis. Das **Bishop's Buttery** ist ein ganz besonderer Ort, an dem man einen unvergesslichen Abend oder ein gemütliches Mittagessen genießen und die exquisite irische Küche probieren kann. Genießen Sie an schönen Sommertagen den Afternoon Tea auf der Gartenterrasse mit Blick auf die prächtigen Gärten. **Verpflegung: Frühstück inklusive.**

## SPA & WELLNESS

Das exklusive Spa des Cashel Palace mit Blick auf die Gärten verbindet modernste Einrichtungen mit luxuriösen Behandlungen. Wählen Sie eine verwöhnende Therapie (gegen Gebühr) oder genießen Sie einfach den eleganten beheizten 17-m-Pool mit Außenbereich, den Whirlpool, die Thermalsuite, die Algenbäder, den Fitnessraum, Yoga und den Salon.

Preis pro Person und Nacht/Frühstück  
z.B. am 15.11. in Kat. Classic Room Carriage House Courtyard View **€ 238**  
Leistung **SNN10001BD** Anf H

# Dromoland Castle ◆◆◆◆

NEWMARKET



Suite



Das märchenhafte Dromoland Castle kann auf eine Geschichte bis ins 16. Jahrhundert zurückblicken und ist eines der berühmtesten Schlosshotels Europas – treten Sie ein in eine Welt zeitloser Eleganz.

## DAS HOTEL

Landeskategorie: 5 Sterne

Dieses prächtige Schlosshotel, einst Stammsitz der O'Briens of Dromoland, deren Abstammung 1.000 Jahre bis zu Brian Boru, einem der letzten Hochkönige Irlands zurückreicht, liegt eingebettet in 500 Hektar bezaubernder irischer Landschaft und lädt Sie zu einem königlichen Rückzugsort ein. Bereits bei der Anfahrt beeindruckt die majestätische Fassade des Schlosses, das eine der größten Gemäldegalerien Irlands beherbergt. Die Türme ragen hoch auf, die efeubewachsenen Mauern flüstern Geschichten von altem Adel, und das malerische Gelände mit einer atemberaubenden Aussicht auf die sanften Hügel und schimmernden Seen lädt zum Erkunden ein. Viele einheimische Wildtiere sind auf dem Anwesen zu Hause, sodaß man den Spaziergang vielleicht sogar mit Rehen, Fasanen, Eichhörnchen oder Enten teilt. Der für seine preisgekrönte Küche bekannte Chefkoch David McCann beeindruckt die Gäste seit über 20 Jahren mit seiner eleganten und köstlichen Küche. Das **Castle Spa at Dromoland** mit Fitnesscenter liegt im Schloss (Haupthaus) und verspricht erholsame Therapien, wohltuende Behandlungen und belebende Schönheitsrituale (gegen Gebühr). Der 17-m-Innenpool, Sauna und Dampfbad befinden sich im Golf & Country Club. Schlagen Sie auf dem vom legendären Ron Kirby entworfenen Meisterschafts-Golfplatz ab und erleben Sie den Nervenkitzel des Spiels. 2 Tennisplätze, Reiten (ca. 3 km entfernt), Angeln im hoteleigenen See, Boots- und Fahrradvermietung, Bogenschießen, Tontaubenschießen, Falknerei. Parkplätze kostenfrei. Nach Limerick ca. 27 km. Der Flughafen Cork ist ca. 147 km, Kerry ca. 122 km und der Flughafen Shannon ca. 15 km entfernt.

## DIE ZIMMER

Jedes der 97 Zimmer Suites im Dromoland Castle ist ein Meisterwerk an raffinierter Eleganz. Großzügige Möbel, Plüschstoffe und exquisite Kunstwerke schmücken die Räume und schaffen ein Ambiente von höchster Raffinesse. Moderne Annehmlichkeiten gehen nahtlos in den traditionellen Charme über, sodaß Komfort und Bequemlichkeit immer im Vordergrund stehen. Mit Bad, Badewanne, Bademantel, Slipper, Föhn, Kabel-TV, Nespresso-Kaffeemaschine, Bügelbrett/Bügeleisen, Klimaanlage, Safe.

**Queen Anne Room** ca. 30 qm: Renovierte Doppelzimmer im Seitenflügel des Schlosses.

**Queen Anne Courtyard Room** ca. 31 qm: mit Blick auf den Hofgarten.

**Deluxe** ca. 34 qm: Geräumiger, mit Blick auf den See und die Gärten.

**Stateroom** ca. 44 qm: Im historischen Schloss, Blick auf den See und die Gärten.

**Viscount State Room** ca. 46 qm: Einzigartig in Design und Größe, verfügt jedes Zimmer über einen eigenen Sitz- und Essbereich.

**Viscount Deluxe Room:** Geräumiger, im inneren des Schlosses gelegen.

**Suite** ca. 52 qm: Mit getrenntem Wohn-/Schlafraum, Essbereich.

## KULINARIA

Verwöhnen Sie Ihre Sinne mit einer Kulinarischen Reise im **Earl of Thomond**, das zu den besten Restaurants Irlands gehört und vielfach ausgezeichnet wurde für seine internationale Gourmetküche. Wählen Sie dazu eine besondere Flasche aus dem umfangreichen Angebot des eigenen Weinkellers. Verweilen Sie in **The Gallery** bei Clare Crab Claws und Chardonnay, machen Sie es sich auf dem Kaminsofa gemütlich und genießen Sie einen extravaganten Afternoon Tea, rudern Sie mit einem Champagner-Picknick auf den See hinaus oder schleichen Sie sich für ein privates Dinner à deux auf Ihr Schlafzimmer. In der **Bar** trifft man sich zu Guinness und irischer Musik. Verpflegung: Irisches À-la-carte-Frühstück inklusive.

Preis pro Person und Nacht/Frühstück  
z.B. am 15.11. in Kat. Queen Anne Room € 244  
Leistung SNN10002 BD Anf H

# Ashford Castle Hotel & Country Estate ◆◆◆◆

CONG

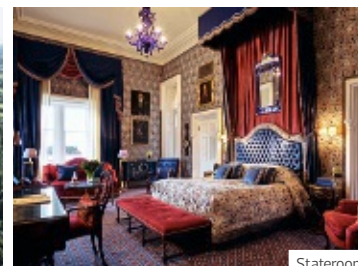

Stateroom



Connaught Room

Ashford Castle zählt als eines der schönsten Schlosshotels in ganz Europa und hat schon viele Prominente beherbergt, die sich in der eleganten Atmosphäre entspannen und vom First-Class-Service haben verwöhnen lassen.

## DAS HOTEL

Landeskategorie: 5 Sterne

Dieses bemerkenswerte 800 Jahre alte Schloss, das einst im Besitz der Familie Guinness war und heute zur Red Carnation Hotel Collection gehört, ist in jeder Hinsicht außergewöhnlich. Mehrfach preisgekrönt, liebevoll restauriert liegt es in einem 350 Hektar großen Waldgebiet am Ufer des Lough Corrib in der Grafschaft Mayo. Das berühmte Anwesen erfreut sich zahlreicher renommierter Auszeichnungen und findet sich regelmäßig auf verschiedensten Bestenlisten wieder. Schon bei der Anreise durch das große steinerne Tor über die hochherrschaftliche Einfahrt quer durch den großen Park fühlen Sie sich wie im Märchen. Zur Ausstattung zählen prächtige Zimmer und Suiten, drei erstklassige Restaurants und ein privates Kino. Der malerische 9-Loch-Parklandplatz mit einer Länge von 2996 Yards und einem Par 35 ist ideal für Golfer aller Spielstärken. Zu den Golfplätzen in unmittelbarer Umgebung zählen die Top-Plätze von Ballyconnelly, Rosses Point, Galway Bay und Ballinrobe. Zum Ort Cong sind es ca. 2 km. Der Flughafen Dublin ist ca. 247 km, Shannon ca. 132 km und der Flughafen Knock ca. 65 km entfernt.

## DIE ZIMMER

83 individuell gestaltete Zimmer und Suiten mit malerischem Blick über den Lough Corrib, den River Cong und das Anwesen sowie mit exquisiter Innenausstattung mit einzigartigen Kunstwerken, Kronleuchtern aus Waterford- und Muranokristall, gefädelten Eichenwänden und prächtigen Stoffen. Bad mit Badewanne/Dusche, Föhn, Bademantel, Slipper, Bügelbrett/Bügelisen, Plasma-Screen-TV, Klimaanlage, Minibar, Safe.  
**Corrib Room** ca. 24 qm: Luxuriöse Doppelzimmer.  
**Corrib Lake View Room** ca. 24 qm: Mit Blick über Lough Corrib.  
**Deluxe Room** ca. 30 qm: Mit Blick auf Ashford Estate.

**Deluxe Lake View Room** ca. 30 qm: Mit Blick über Lough Corrib.

**State Room** ca. 47 qm: Geräumig, kombinierter Wohn-/Schlafraum.

## KULINARIA

Außergewöhnliche kulinarische Erlebnisse erwarten Sie im **George V** Restaurant, internationale Küche im **Cullen's at the Cottage** und irische Küche im **Dungeon**. Private Weinverkostungen in den Kellern unter dem Schloss, Cocktails in der **Prince of Wales Bar**. Der köstliche Afternoon Tea wird im eleganten **Connaught Room** eingenommen. Verpflegung: Englisch/Irisches Frühstück inklusive.

## SPA & WELLNESS

Das **Spa at Ashford Castle** wurde bei den World Spa Awards zum 7. Mal in Folge als „Irlands bestes Hotel-Spa“ ausgezeichnet und ist Irlands einziges Forbes Five Star Spa. Es verfügt über einen 15 m langen Pool, 5 Behandlungsräume, Hammam, Türkisches Bad und eine Terrasse mit Blick auf den See. Anwendungen gegen eine Gebühr.

## SPORT & FREIZEIT

Auf dem privaten Anwesen stehen den Gästen viele Aktivitäten zur Verfügung. „Flying a Harris Hawk through the estate“ in Irlands erster Falknerschule, spielen Sie eine Runde Golf auf dem von Eddie Hackett entworfenen 9-Loch-Platz (Greenfees für Hotelgäste kostenlos), machen Sie eine Seerundfahrt, um die atemberaubende Landschaft und die umliegenden Inseln zu erkunden oder versuchen Sie sich im Bogenschießen und Tontaubenschießen. 2 Tennisplätze.

Preis pro Person und Nacht/Frühstück  
 z.B. am 15.11. in Kat. Corrib Room € 289  
 Leistung GWY10000 BD Anf H

# Lough Eske Castle Hotel & Spa ◆◆◆◆

DONEGAL

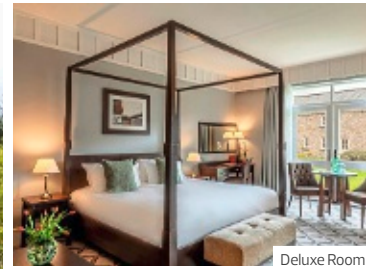

Deluxe Room



Cedars Restaurant

**Beeindruckendes Schloss umgeben von hunderten Hektar unberührter Wälder an den Ufern des wunderschönen Lough Eske mit einer betörenden Kombination aus Geschichte und Moderne sowie fantastischem Spa.**

## DAS HOTEL

Landeskategorie: 5 Sterne Luxury

Lough Eske Castle, das einzige 5-Sterne-Hotel in der Grafschaft Donegal, bietet irische Gastfreundschaft vom Feinsten. Das Schloss liegt in einem 43 Hektar großen Waldgebiet an den Ufern des Lough Eske, in der Nähe der Bluestack Mountains und nur 8 km von Donegal Town im Nordwesten Irlands entfernt. Lough Eske Castle verbindet auf perfekte Weise die zeitlose Anziehungskraft des gälischen Erbes mit den Annehmlichkeiten und dem Komfort eines modernen Weltklassehotels. Wunderschöne Gärten mit einem luxuriösen Wellnessbereich, beheizter Swimmingpool, Fitnesscenter, ein mit zwei AA Rosetten ausgezeichnetes Restaurant und zwei Bars zeichnen dieses elegante Schloss aus. Das Hotel ist ein idealer Ausgangspunkt für die Erkundung der rauen Schönheit von Irlands unglaublich malerischer Nordwest-Region und des Wild Atlantic Way in Donegal. Private Parkplätze kostenfrei. Der Donegal Golf Club ist ca. 15 Fahrminuten entfernt. Das Gebiet ist für Wandern, Angeln und Mountainbiking beliebt. Die Meeresklippen von Slieve League liegen 30 Autominuten westlich. Der Flughafen Dublin ist ca. 225 km und der Flughafen Shannon ca. 275 km entfernt.

## DIE ZIMMER

Das Hotel verfügt über 97 Gästezimmer und Suiten sowie die Lake Lodge. Die meisten Zimmer und Suiten liegen in einem schönen Anbau auf der Rückseite des Hotels mit Blick auf die ruhigen Gärten, eingerichtet mit maßgefertigten Eichenmöbeln und sanften

erdigen Farbtöne mit opulentem Touch. Ausgestattet mit Bad mit Badewanne und Regendusche, Föhn, Bademantel, Slipper, Bügelbrett/Bügelisen, WiFi, Flachbild-TV, Tee- und Kaffeezubereiter, Klimaanlage, Safe.

**Courtyard Room** (14) ca. 32-39 qm: Im Schlosshof gelegene Doppelzimmer.

## KULINARIA

Das preisgekrönte **Cedars Restaurant**, das mit 2 AA-Rosetten ausgezeichnet wurde, bietet exquisite Speisen in einem entspannten, aber eleganten Ambiente, in dem die besten Produkte des Wild Atlantic Way angeboten werden. Die **Gallery Bar** und die **Father Browne Bar**, die bei den Einheimischen von Donegal sehr beliebt sind, sind ideal, um bei einem Pint Guinness zu entspannen. Der traditionelle Afternoon Tea wird in den Salons des Schlosses zelebriert mit einem ruhigen Platz zum Lesen und Genießen des Schlossambientes.

Verpflegung: Englisch/Irisches Frühstücksbuffet inklusive.

## SPA & WELLNESS

Das **CARA Organic Spa** und Fitnessstudio, das sich in dem ursprünglich viktorianischen Glashaushaus befindet, verfügt über einen Innenpool, 7 Behandlungsräume, darunter 2 Paarsuiten, eine Thermalsuite mit Eisbrunnen, Sauna, Dampfbad, tropische Erlebnisduschen, beheizte Bank und Whirlpool sowie vier Whirlpools im Freien. Spa-Pakete mit Gesichts-/Schönheits- und Körperbehandlungen gegen Gebühr.

Preis pro Person und Nacht/Frühstück  
z.B. am 15.11. in Kat. Courtyard Room **€ 141**  
Leistung **CFN10000 BD Anf H**



# Culloden Estate & Spa ◆◆◆◆

BELFAST

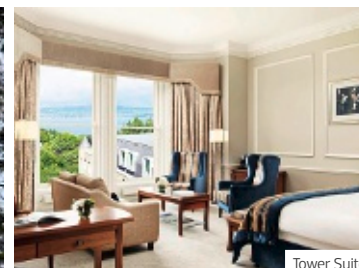

Tower Suite

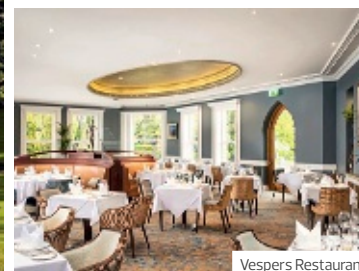

Vespers Restaurant

Die palastartige Umgebung, das exquisite Dekor, die feinen Antiquitäten und der außergewöhnliche Service verleihen dem Culloden Estate and Spa eine einzigartige Eleganz.

## DAS HOTEL

Landeskategorie: 5 Sterne

Hoch an den Hängen der Holywood Hills mit Blick auf Belfast Lough und die Küste der Grafschaft Antrim liegt das prächtige Culloden Estate and Spa, das renommierteste Fünf-Sterne-Luxushotel in Nordirland. Ursprünglich wurde das Gebäude 1877 von dem Schotten William Auchinleck Robinson erbaut. Er lebte dort mit seiner Frau Lady Elizabeth Jane Culloden, nach der es auch benannt ist. Nach Robinsons Tod im Jahr 1898 wurde es der Kirche von Irland vermacht, die es dann zum Bischofspalast der Grafschaft Down machte. Das Hotel liegt inmitten von 12 Hektar wunderschöner Gärten und Wälder. Hinter der beeindruckenden Fassade liegt ein prächtiges Interieur, reich ausgestattet mit Antiquitäten und Kunstwerken, Buntglas und Louis XV-Kronleuchtern. Das **Vespers Restaurant**, die **Lough Bar** und das **Cultra Inn** bieten einen herrlichen Ausblick und verbinden die Pracht des Anwesens mit den Aromen Nordirlands. Golfspieler befinden sich hier im siebten Himmel, inmitten mehrerer ausgezeichnete Plätze wie beispielsweise dem Royal Belfast. Das Hotel liegt nur ca. 15 Minuten vom Stadtzentrum Belfasts und 2 Stunden vom Stadtzentrum Dublins entfernt. Ein beliebter Zeitvertreib ist das Segeln auf dem Lough. Parkplätze kostenfrei vorhanden. Der Flughafen Belfast ist ca. 38 km entfernt.

## DIE ZIMMER

98 elegante, geräumig und individuell eingerichtete Zimmer und Suiten mit einladendem Komfort und herrlichem Blick über die Hotelgärten und hinunter zum Belfast Lough. Zur Ausstattung gehören Bad mit Badewanne und Dusche, King Koil, 'Cloud Bed' und luxuriöse Bettwäsche, Föhn, Bademantel, Slipper, Bügeleisen, Tee-/Kaffeemaschine, Flatscreen-TV, Klimaanlage, Safe.

**Standard Room** ca. 26,5 qm: Geschmackvolles Doppelzimmer.

**Deluxe Room** ca. 28,5 qm: Etwas geräumiger

**Deluxe Laugh Room** ca. 36 qm: Mit Blick auf den Belfast Lough.

**Estate Room** ca. 55 qm: Mit Blick auf die Gärten oder den Belfast Lough.

**Estate Suite** ca. 65 qm: Getrennter Wohn-/Schlafraum, teilweise mit Blick auf den Belfast Lough.

**Tower Suite** ca. 53 qm: Turmsuite im Palast mit Blick auf das Anwesen und den Belfast Lough.

## KULINARIA

Das **Vespers** ist eines der besten Restaurants in Nordirland. Es serviert moderne irische Küche, für die nur die besten und frischesten Zutaten aus der Region verwendet werden. Nach einem kurzen Spaziergang durch das Anwesen erreichen Sie das traditionelle irische **Pub Cultra Inn**, eine der besten Bars und Restaurants in der Grafschaft Down. Genießen Sie die entspannte Atmosphäre, während Sie am Kaminfeuer sitzen, die atemberaubende Aussicht bewundern und einen Drink oder eine köstliche Mahlzeit genießen. In der **Lough Bar** von morgens bis abends die besten Cocktails und eine große Auswahl an irischen Whiskeys. Verpflegung: Kontinentales/Irisches Frühstück inklusive.

## SPA & WELLNESS

Mit luxuriösen Behandlungssuiten, Entspannungsräumen, einem Swimmingpool, einer Reihe von Wärmelebnissen, ESPA-Spa-Behandlungen und einer umfangreichen Auswahl an Therapien bietet das **Spa at Culloden** den perfekten Ort, um eine Auszeit zu genießen und sich in einer Oase der Ruhe verwöhnen zu lassen. Anwendungen gegen Gebühr.

Preis pro Person und Nacht/Frühstück  
z.B. am 15.11. in Kat. Standard Room € 229  
Leistung BFS10000 BD Anf H



DEUTSCHLAND





Gönnen Sie sich etwas Besonderes nicht weit entfernt von zu Hause. Das Reiseland Deutschland bietet ein vielseitiges Angebot an pulsierenden Städten mit architektonischen Highlights, Shopping und spannendem Nachtleben. Faszinierende Landschaften, eingebettet in malerischer Natur zwischen Ostsee und Alpen, verbreiten einen wohligen Charme und laden zum Aktivsein und Erholen ein.



**NORDSEE** 44  
Gesundes Klima, herrliche Dünen und Sandstrände machen die Ferienorte an der Nordsee zu ganzjährigen Urlaubsparadiesen. Die beliebte Insel Sylt präsentiert sich mondän, aber auch idyllisch. Raue Brandung an der Westseite, stilles Wattenmeer im Osten, Trubel und Abgeschlossenheit. Die größte der Nordfriesischen Inseln hat für jeden etwas zu bieten – auch Golfer kommen hier auf ihre Kosten.

**OSTSEE** 50  
Die Ferienregion bietet ganzjährig allerlei Sehens- und Erlebnenswertes. Traditionsreiche Seebäder wie Travemünde und Heiligendamm sowie auf den Inseln Rügen und Usedom bieten viel Ruhe und laden wie auch das Schlosshotel Weissenhaus in der Hohwachter Bucht zum Erholen, zum Schwimmen oder Wanderungen auf den Deichen ein.

**RHEINLAND PFALZ** 72  
Im Südwesten Deutschlands, angrenzend an Frankreich, Belgien und Luxemburg, verzaubert das Bundesland Rheinland Pfalz mit Natur, Kultur

und Genuss pur. Entdecken Sie nicht nur schöne Aussichten und hübsche, kleine Städte, sondern auch jede Menge guten Wein.

**OBERBAYERN** 74  
Im äußersten Südosten Bayerns und am Fuße des Watzmanns gelegen ist Berchtesgaden Ausgangspunkt für Ausflüge in die Natur. Die Nähe zu München macht den Tegernsee zu einem der beliebtesten Ausflugsziele im Süden Deutschlands. Elmau liegt zwischen Garmisch-Partenkirchen und Mittenwald, weit weg von allem, in einem weiten, geschützten Tal absoluter Ruhe. In reizvoller Umgebung, inmitten der Bergspitzen von Hochgern, Hochplatte und der weit ausladenden Kampenwand, bietet Grassau als staatlich anerkannter Luftkurort Ruhe und Erholung. Die mächtigen Ausläufer des Alpenhauptkammes liegen direkt vor der Tür und laden zu alpinen Aktivitäten ein. In den Chiemgauer Alpen im Landkreis Traunstein zeigt sich der Luftkurort Reit im Winkl mit Berg-Aktivitäten, Naturgenuss und bayerischer Gastlichkeit vom Feinsten.

**WISSENSWERTES**  
**Kurze Anreise – Sie haben die Wahl**  
Je nach Lage Ihres Wohnorts empfehlen wir die bequeme und stressfreie Anreise mit der Bahn. Sie können aber auch individuell mit dem eigenen Pkw oder einem Mietwagen anreisen – Mobilität und Flexibilität sind dabei kaum Grenzen gesetzt. Gerade bei einer Kombination von Stadtaufenthalt und Erholung in einem der exklusiven Ferienresorts.

**Gut versorgt genießen**  
Die Ferienorte sind, wie die ausgewählten Hotels, bestens auf die Wünsche der Gäste eingestellt und alles ist organisiert: von einer Weinprobe bis hin zu einer Spa-Behandlung. Und auch die Gaumenfreuden kommen in allen Regionen nicht zu kurz. Damit Sie Ihren Urlaub in vollen Zügen genießen können.

**Kombinations-Tipp**  
Ideal als Ergänzung Ihres Urlaubs: ein Städte-Stopp auf Hin- und/oder Rückweg. Angebote im DERTOUR deluxe-Katalog „Europäische Metropolen“.

## HÖRNUM (SYLT)



Außenterrasse Spa



Doppelzimmer Deluxe Meerblick

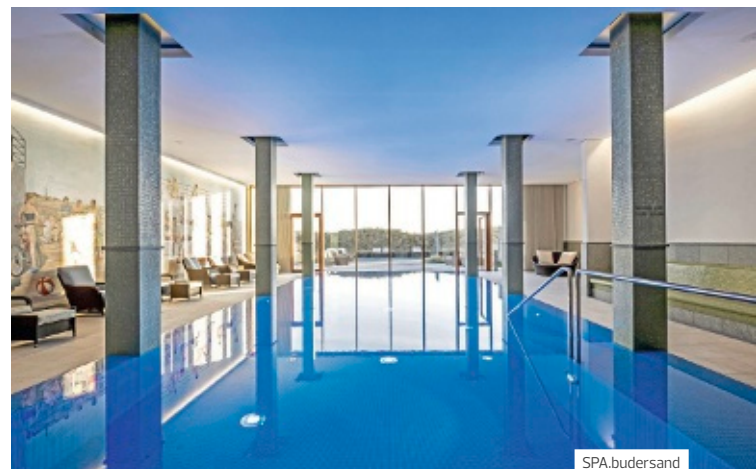

SPA.budersand



Gourmetrestaurant KAI3



Golfplatz Golfclub Budersand Sylt

## BUDERSAND Hotel – Golf & Spa – Sylt ◆◆◆◆◆



Entspannter Luxus auf Sylt – seiner Philosophie wird das direkt am Meer gelegene Anwesen mit erlesener Ausstattung und herzlichen Service allem gerecht. Gäste genießen atemberaubende Ausblicke und erholsame Stunden.

### DAS HOTEL

Landeskategorie: 5 Sterne Superior

An der Südspitze der wunderschönen Nordseeinsel Sylt gelegen, eröffnet sich dem Gast ein beeindruckendes Anwesen, bestehend aus dem luxuriösen, privat geführten Hotel BUDERSAND und dem dazugehörigen, mehrfach prämierten Golfclub Budersand Sylt. Die freie Sicht auf das Meer, die Dünen und den Horizont ist einmalig. Das Hotel bietet unzählige Möglichkeiten für Genuss und Entspannung für alle, die auf entspannte, aber luxuriöse Weise ein paar Tage intensives Insel-Feeling erleben und den Alltag vergessen wollen. Das lichtdurchflutete Hotelgebäude ist mit seiner hellen, modernen Architektur sanft in die Natur eingebettet und liegt neben dem gemütlichen Yachthafen von Hörnum direkt am Meer. Gäste genießen kulinarische Spezialitäten in drei Restaurants und einer Bar sowie Erholung und Entspannung im mehrfach ausgezeichneten SPA. budersand. Zudem lädt eine von Elke Heidenreich eingerichtete Bibliothek mit über 1.400 ausgewählten Büchern zum Verweilen ein. Gebührenfreier Parkplatz, Garage (EUR 15 pro Tag). Die Entfernung nach Westerland beträgt ca. 15 km.

### DIE ZIMMER

Alle 77 Zimmer und Suiten verfügen über eigene Balkone oder großzügige Dachterrassen mit freier Sicht auf das endlos weite Meer, den Golfplatz oder den Hörnum Yachthafen. Sie sind sportlich elegant und designorientiert gestaltet und verfügen über ein Duschbad (ab Kategorie Deluxe mit zusätzlicher Badewanne), Föhn, Telefon, WLAN (ohne Gebühr), TV, Safe und Minibar (inklusive).

**Doppelzimmer** (9) ca. 26 qm: King- oder Twinbett.

**Doppelzimmer Deluxe** (21) ca. 35 qm: Geräumiger, Sitzzecke, Badewanne.

**Doppelzimmer Deluxe Meerblick** (15) ca. 35 qm: Mit freistehender Badewanne.

**Junior Suite** (8) ca. 55 qm: Separater Wohn- und Schlafbereich, teilweise mit begehbarem Kleiderschrank, Kitchenette und Essbereich.

**Suite Terrasse** (3) ca. 65 qm: Separater Wohn- und Schlafbereich, mit Kitchenette und Essbereich, ein zusätzliches Gäste-WC sowie eine private Dachterrasse.

### KULINARIA

Das Gourmetrestaurant **KAI3** unter der Leitung von Sternekoch Felix Gabel bietet „Nordic Fusion“ – kreative Gerichte mit internationalen Einflüssen unter der Verwendung regionaler Produkte. Mit seiner weitläufigen Terrasse (saisonabhängig), der großen Fensterfront und dem damit verbundenen freien Blick auf die Nordsee genießen Gäste raffinierte Köstlichkeiten mit dem romantischen Meeresrauschen im Hintergrund. Fünf Gehminuten entfernt und oberhalb des Golfplatzes gelegen, serviert Ihnen das **Strönholt**-Team saisonale Kreationen, klassische Sylt-Gerichte und regionale Spezialitäten von Fisch und Fleisch. In der **Lobby-Bar** genießen Sie zu jeder Tageszeit ausgewählte Getränke und in der **Vinothek** gibt es hochwertige mediterrane Gerichte, Pasta, Grillspezialitäten und die besten Weine in besonderer Atmosphäre. Verpflegung: Frühstücksbuffet inklusive.

### SPA & WELLNESS

Kraft, Ausgeglichenheit und Wohlbefinden schafft der großzügig angelegte **SPA.budersand** auf über 1.000 qm mit verschiedenen Saunen, Dampfbad, Behandlungsräumen, Eisbrunnen, großzügiger Frischluftterrasse mit erfrischender Außendusche, Ruheraum mit direktem Blick auf die Nordsee sowie einem großen Indoor Pool mit traumhaftem Blick in die Sylter Dünen. Gegen Gebühr: Behandlungen, Massagen.

### SPORT & FREIZEIT

Moderner Fitness- und Cardioreich. Vielfältiges Kunst- und Kulturprogramm im Hotel. Gegen Gebühr: Direkt neben dem Hotel erstreckt sich der nach schottischem Vorbild gestaltete 18-Loch-Golfplatz Golfclub Budersand Sylt inklusive herrlichem Panoramablick über das Meer. Der Links-Course zählt zu den besten Golfplätzen Europas und wurde 2023 zum „Beliebtester Golfplatz Deutschlands“ (Golf Magazin) ausgezeichnet. Hotelgäste erhalten 20% Ermäßigung auf die Greenfee (Anf ZUB, Leistung HE10000 BD, Unterbr PX1, Startzeiten-Reservierung Unterbr STA1).

## LIST (SYLT)



Life-Style Bar

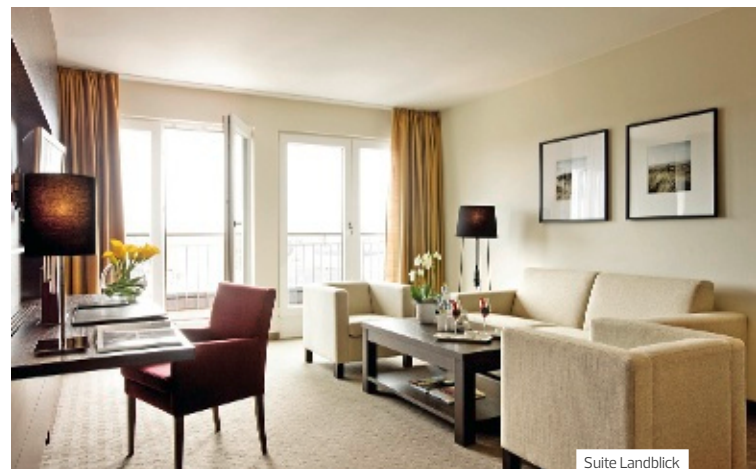

Suite Landblick

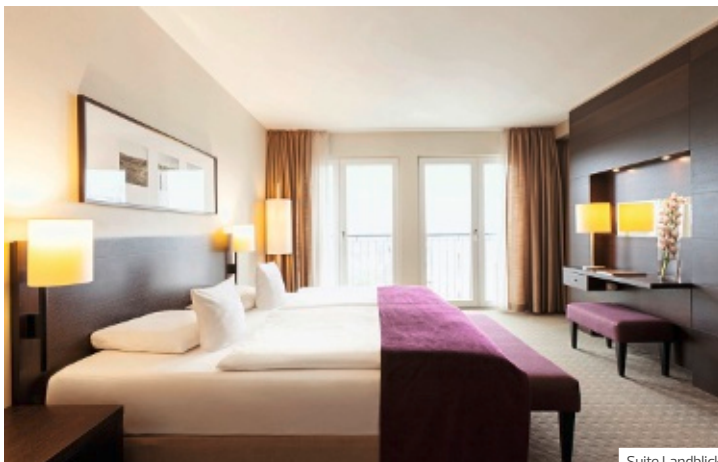

Suite Landblick



## A-ROSA Sylt ◆◆◆◆



Das beschauliche List an der nördlichsten Spitze der Insel bietet beste Voraussetzungen für gelungene Urlaubstage – Natur pur in den Wanderdünen, lange, idyllische Sandstrände, starke Brandungen oder den ruhigen Oststrand mit Gezeiten.

### DAS HOTEL

Landeskategorie: 5 Sterne

Eingebettet in die atemberaubende Dünenlandschaft der Sonneninsel Sylt, befindet sich direkt am Wattenmeer in der beschaulichen Ortschaft List das A-ROSA Sylt.

Ein einzigartiger Rückzugsort mit wunderschönem Meerblick und heilsamer Seeluft. Zwei Restaurants sorgen für eine kulinarische Erlebnisreise, die für jeden Geschmack und jede Gelegenheit etwas Besonderes bietet. Für Aktivurlauber und Wellnessfans stehen vielfältige Sportangebote. Weiterhin verfügt das Resort über das 3.500 qm große, exklusive SPA-ROSA (Kinder unter 16 Jahre, dürfen nur in Begleitung der Eltern in den Wellnessbereich), eine Life-Style Bar mit Kamin, Shop, Lift, Parkplatz (ca. EUR 15 pro Tag) und Tiefgarage (ca. EUR 20 pro Tag, bitte vorab reservieren). Mit dem Kinder- und Jugendclub ROSINIS bietet das Resort den Eltern eine Ruhepause und Kindern und Jugendlichen im Alter von 3 bis 15 Jahren jede Menge Spaß. Kampen liegt ca. 10 km entfernt, Westerland ca. 16 km

### DIE ZIMMER

In den 147 Zimmern und 30 Suiten sorgen stilvolles Ambiente und höchster Komfort für einen Aufenthalt der Extraklasse. Jedes Zimmer bietet Ausblick auf die Sylter Landschaft oder das Wattenmeer (UNESCO Weltnaturerbe) sowie Bad oder Dusche, Bademantel, Föhn, Telefon, TV mit DVD-Player, WLAN (ohne Gebühr), Minibar (Softdrinks ohne Gebühr, eine Füllung pro Tag), Safe für Laptops, Sitzecke, Schreibtisch. **Doppelzimmer Superior** (52) ca. 31 qm: Komfortables Doppelzimmer mit Landblick und französischem Balkon.

**Doppelzimmer Deluxe seitlicher Meerblick** (61) ca. 31 qm: Mit seitlichem Meerblick und französischem Balkon.

**Suite Landblick** (10) ca. 62 qm: Mit separatem Wohn- und Schlafzimmer, Landblick und teilweise französischem Balkon.

### KULINARIA

Im **Dünenrestaurant** genießen Gäste Frühstück und Abendessen in Buffetform. Das Restaurant **THE FISH CLUB** begeistert mit seinem urban-maritimen Flair. In lockerer Atmosphäre serviert das Küchenteam sylter Inselküche. An der neuen **Life-Style Bar** können Gäste Cocktails, Snacks, Weine, Kaffeespezialitäten sowie hausgemachte Kuchen genießen und den Abend ausklingen lassen, am Wochenende bei DJ-Live-Sounds. Gesunde Gerichte, Shakes und Smoothies offeriert die **Vitalbar** im Poolbereich. Verpflegung: Die inkludierte Halbpension umfasst das Frühstücksbuffet und abends Buffet im Dünenrestaurant.

### SPA & WELLNESS

Das mehrfach ausgezeichnete **SPA-ROSA** verfügt über einen beheizten Innen- (20 m x 9 m) und -außenpool (12 m x 9 m), 6 verschiedene Saunen, u. a. Reet- und Kräutersauna, Treibholzzauna, 360 Grad Eventsauna sowie ein osmanisches Bad, Caldarium, Ruheraum mit Dünenblick und Kneipp-Rondell. Gegen Gebühr: Anwendungen, Ayurveda, Body- & Beauty-Treatments, Massagen.

### SPORT & FREIZEIT

120 qm großer Fitness- und Cardioreich. Gegen Gebühr: Fahrradvermietung und Picknickkorbangebote, 4 Golfplätze (insgesamt 72 Loch), Reiten, Tennis und Segeln, Wind- und Kitesurfen, Hochseetörns, Hochseeangeln – alles in der Nähe.

# Hotel Fährhaus Sylt ◆◆◆◆

MUNKMARSCH (SYLT)

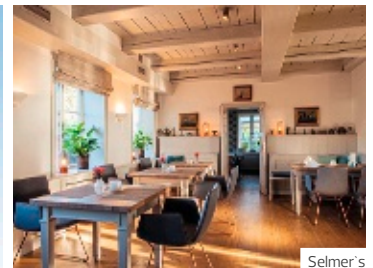
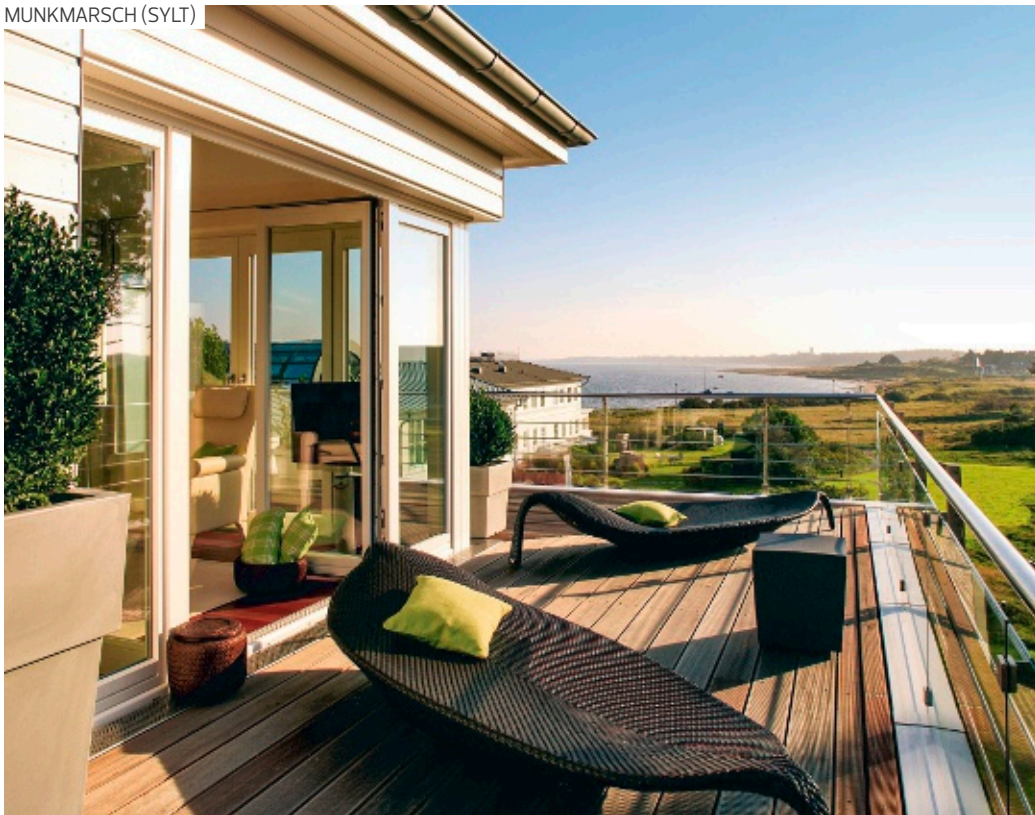

Selmer's



Superior

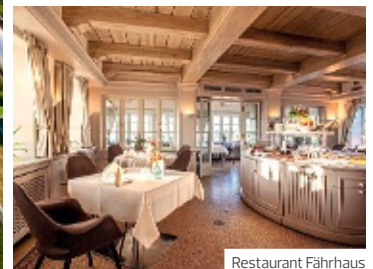

Restaurant Fährhaus

Weite Blicke schweifen vom privat geführten feinen Hideaway auf der beliebten Nordseeinsel über das Wattenmeer. Gäste schätzen die großzügige Eleganz und die exklusive Einrichtung – der Alltag stets weit entfernt.

## DAS HOTEL

Landeskategorie: 5 Sterne

Ein besonderes Hoteljuwel auf der beliebten Nordseeinsel, welches für seine Gastlichkeit und ungezwungenen Service steht. Zuerst fällt das wunderschöne Haupthaus im viktorianischen Stil auf, in dem sich die Gastronomie des Hauses befindet. Durch einen gläsernen Übergang gelangt man zu den edlen Zimmern und Suiten. Der luxuriöse, 700 qm große Wellnessbereich mit Pool, Saunalandschaft und Außenbereich lädt zum Entspannen ein. Zudem stehen ein großer Fitnessraum, zwei Restaurants und eine Bibliothek mit ausgewählter Literatur und inspirierenden Bildbänden zur Verfügung, um sich auch bei schlechterem Wetter die Zeit zu vertreiben. Die gemütliche Hotelbar lädt zwischendurch zu einem Drink in geselliger Runde mit Blick über das Wattenmeer ein. Direkt am Munkmarscher Yachthafen im Osten der Insel gelegen, ist das Hotel idealer Ausgangspunkt für unzählige Freizeitaktivitäten wie Wattwandern, Golfen (Golf-Club Sylt, ca. 4 km entfernt) und Segeln. Parkplätze (ohne Gebühr), Tiefgarage (EUR 10 pro Tag). Der Flughafen Westerland ist ca. 6 km entfernt.

## DIE ZIMMER

Die 29 großzügigen Zimmer und 12 exklusiven Suiten verfügen über feinste Ausstattung. Edle Hölzer kombiniert mit hochwertigen Textilien verleihen den Räumen ein stilvolles Ambiente. Mit Marmorbadezimmer, teilweise mit separater Badewanne, Föhn, Telefon, Flachbild-TV, WLAN (ohne Gebühr), Minibar (ohne Gebühr) und Safe.

**Superior** (15) ca. 32 qm: Komfortables Doppelzimmer.

**Deluxe** (14) ca. 36 qm: Geräumiger, mit Badewanne und begehbarem Kleiderschrank.

**Superior Suite** (12) ca. 51-51 qm: Getrennter Wohn-/Schlafraum.

Höhere Zimmerkategorien auf Anfrage buchbar.

## KULINARIA

In den Restaurantwelten des Fährhauses genießen Gäste köstliche Gerichte unter der Verwendung hochwertigster Zutaten aus der Region. Das friesisch angehauchte **Selmer's** bietet regionale Küche auch auf der romantischen Terrasse mit Meerblick. Im Restaurant **Fährhaus** mit seinem gemütlichen Wintergarten wird morgens das Frühstück serviert, abends à la carte gespeist. Die Weine kommen aus der hauseigenen **Vinothek** im traditionellen Friesenstil. Verpflegung: Frühstücksbuffet inklusive.

## SPA & WELLNESS

Die 700 qm große Erholungslandschaft des **Fährhaus Spa** bietet Entspannung pur. Ein großzügiger Indoor-Pool, Whirlpool, Dampfbad, Bio- und Finnische Sauna, Außensauna und Liegewiese, Fußbecken, Eisbrunnen, Ruheraum mit beheizten Steinliegen und Behandlungsräume. Gegen Gebühr: Massagen und Anwendungen.

## SPORT & FREIZEIT

Fitnessraum, Kinderspielplatz und Bouleplatz. Gegen Gebühr: Unzählige Freizeitaktivitäten wie Picknicks, Fahrrad- und E-Bike-Verleih für Ausflüge über die Insel. Vier Golfplätze auf Sylt bieten spektakuläre Aussichten und unterschiedliche Schwierigkeitsgrade. Hotelgäste erhalten 10% Ermäßigung auf die Greenfee und andere Vorteile im Marine-Golf-Club (ca. 4 km entfernt).

## DELUXE SPECIAL

**SPEZIELL FÜR SIE:** 1 Tiefgaragenplatz pro Zimmer inklusive.

Preis pro Person und Nacht/Frühstück  
z. B. am 05.11. in Kat. Superior € 209  
Leistung HE110002 BD Anf H



# Aarnhoog Sylt ♦♦♦♦♦

KEITUM (SYLT)



Junior Suite



Stuu



„Aarnhoog Spa“

In Keitum, dem wohl schönsten Dorf auf Sylt, befindet sich das kleine Hideaway, das ebenso wie das nur wenige Kilometer entfernte Hotel Fährhaus Sylt zur Fährhaus Collection gehört. Ein äußerst elegantes „Home away from Home“.

## DAS HOTEL

Landeskategorie: 5 Sterne

Im idyllischen Keitum zwischen reetgedeckten Häusern gelegen, bietet das Hotel Aarnhoog seinen Gästen jeglichen Service für einen gelungenen Insel-Aufenthalt. Die kleinen, feinen Gebäude im typisch friesischen Landhausstil garantieren exklusives Ambiente und gehobenen Wohnkomfort. Durch einen unterirdischen Gang sind alle miteinander verbunden, so dass der im Souterrain gelegene, herrliche Wellness-Bereich auch bei schlechterem Wetter bequem zu erreichen ist. Hier genießt man erholsame Stunden im lichtdurchflutetem Poolbereich mit Glaskuppel oder in der Finnischen Sauna, oder relaxt bei einer wohltuenden Massage (Anwendungen gegen Gebühr). Die großzügigen Zimmer und Suiten sind individuell gestaltet, teilweise mit Zugang zum zauberhaften Garten, mit offenem Kamin oder privater Wellness-Oase. In der gemütlichen Stuu erwartet Sie morgens das Frühstück und am Nachmittag feine Tee- und Kaffeespezialitäten – auch Einheimische kommen hier gern mal auf ein Stück frisch gebackenen Kuchen vorbei. Parkplatz (ohne Gebühr). Bis zum Flughafen Westerland sind es ca. 4,5 km.

## DIE ZIMMER

11 luxuriöse Zimmer und Suiten mit hochwertigen Antiquitäten und Sammlerstücken von namenhaften Designern. Ein exklusives Ambiente verleiht den Räumen ebenfalls das Zusammenspiel von individueller Farbkonzeption und edelsten Materialien sowie einem

aufwendigen Beleuchtungskonzept. Alle Wohneinheiten mit Bad, Badewanne oder Dusche, Föhn, LED-Flachbild-TV, Telefon, WLAN (ohne Gebühr), Minibar (ohne Gebühr) und Safe. **Doppelzimmer** (4) ca. 24–45 qm: Komfortabel und geschmackvoll eingerichtet. **Junior Suite** (7) ca. 45–100 qm: Großzügig, teilweise mit Sauna, Infrarotkabine oder Fitnessgerät. Sie sind überwiegend mit Terrasse ausgestattet, vereinzelt mit Kamin.

## KULINARIA

In der gemütlichen **Stuu** können Gäste des Hotels das reichhaltige Frühstück genießen. Nachmittags stehen hausgemachte Kuchen und frisches Gebäck zur Verfügung. Zudem können Gäste im 4 km entfernten Schwesterhotel Fährhaus Sylt oder in einem der zahlreichen feinen Restaurants im Ortskern von Keitum speisen. Verpflegung: Frühstück inklusive.

## SPORT & FREIZEIT

Gäste haben auf der Insel ein breites Spektrum an Freizeitmöglichkeiten wie Wanderungen im Weltnaturerbe Wattenmeer, Fahrradtouren oder Besuche des charmanten Ortskerns von Keitum mit Heimatmuseum, Kunstgalerien, Boutiquen (teilw. gegen Gebühr). Gegen Gebühr: 4 erstklassige 18-Loch-Golfplätze in der näheren Umgebung.

## DELUXE SPECIAL

**Upgrade Special:** Upgrade in eine höhere Zimmerkategorie nach Verfügbarkeit vor Ort.

Zimmerkategorie/Verpflegung	Doppelzimmer / ÜF		Junior Suite / ÜF	
	DB1F	DB1F	JB1F	JB1F
Unterbr	1	2	1	2
01.11.–19.12., 14.04.–30.04.	276	167	444	251
20.12.–02.01., 01.05.–31.05., 01.09.–31.10.	306	182	474	266
03.01.–14.03.	233	133	335	197
15.03.–13.04.	236	147	365	212
01.06.–31.08.	335	197	504	281

KOSTEN FÜR ZUSATZPERSONEN: Kinderermäßigung lt. System. MINDESTAUFENTHALT: 2 Nächte im Zeitraum 3.1.–14.3., 3 Nächte im Zeitraum 15.3.–13.4., 4 Nächte im Zeitraum 1.11.–19.12. und 14.4.–30.4., 5 Nächte im Zeitraum 20.12.–2.1. und 1.5.–31.10. KURTALEX: Im Zeitraum November bis April ca. EUR 1,95 pro Person/ Tag, im Zeitraum Mai bis Oktober EUR 3,90 pro Person/ Tag, zahlbar vor Ort. HUNDE: auf Anfrage erlaubt. EUR 19 pro Tag, zahlbar vor Ort. Zu Hochsaisonzeiten gelten ggf. abweichende Preise, Details in Ihrem Reisebüro.

## WEISSENHAUS



Solewaldraum

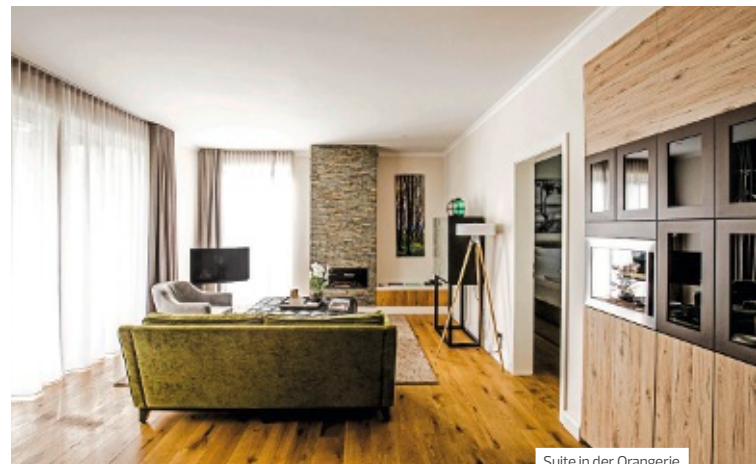
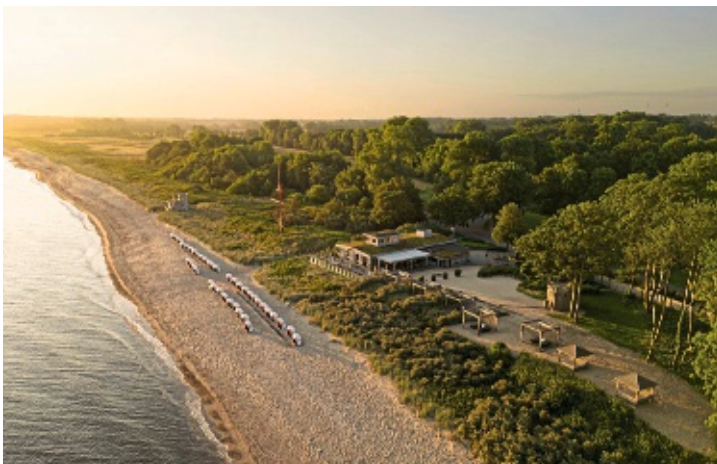

Suite in der Orangerie

# Weissenhaus Private Nature Luxury Resort ♦♦♦♦♦



Restaurant BOOTSHAUS



Gourmet-Restaurant COURTIER

Für das Relais & Châteaux in der Hohwachter Bucht wurde ein historisches Dorf zu neuem Leben erweckt. Breite Alleen, saftige Wiesen, grüne Wälder und eine frische Meeresbrise. Sie fühlen sich sofort geerdet und erleben pure Entschleunigung.

## DAS HOTEL

Ein Ort, wie kein anderer – WEISSENHAUS ist als „Private Nature Luxury Resort“ ein Rückzugsort für die Seele und eines der besten Wellnesshotels Deutschlands. Maximal 120 Gäste, ab 12 Jahren, erleben die besondere Gastfreundschaft auf ca. 75 Hektar Naturkulisse in direkter Strandlage. Alle Gebäude und jedes Zimmer sind individuelle und luxuriös gestaltete Unikate, zum Teil mit Kamin, Terrasse oder freistehender Badewanne. Entspannung auf höchstem Niveau finden die erholungssuchenden Spa- und Kulinarikgenießer in der ca. 2.500 qm großen SCHLOSSTHERME mit sechs verschiedenen Saunen, privatem Spa, mehreren offenen Holzkaminen, Aktiv Loft und Yoga Pavillon. Als kulinarisches Highlight bietet WEISSENHAUS das 2-Sterne Michelin Restaurant COURTIER, das direkt im Schloss gelegen ist. Parkplatz (ohne Gebühr). Der Flughafen Hamburg ist ca. 120 km entfernt.

## DIE ZIMMER

Exklusive Rückzugsorte in liebevollem Ambiente – alle 60 Zimmer verfügen über ein Bad mit Dusche und/oder Badewanne, TV (Flachbildschirm) mit Sky-Programmen, Telefon, WLAN (ohne Gebühr), Kaffee-/Teezubereiter, Safe und Minibar (Softdrinks inklusive).

**Superior Zimmer (14)** ca. 38 qm: Im Torhaus, Meierei, Backhaus in jeweils unterschiedlichen Stockwerken.

**Junior Suite (5)** ca. 40–65 qm: Im Backhaus, Gärtnerhaus, Meierei oder Schloss, kombinierter Wohn- & Schlafbereich.

**Suite (2)** ca. 50–72 qm: In der Orangerie oder Deichkate, getrennter Wohn-/Schlafbereich, Terrasse oder Balkon.

Als besonderes Highlight und einmalig in ihrer Form an der deutschen Küste, steht die **Weissenhaus Signature Villa** mit luxuriösem Wohnkomfort auf 400 qm über 2 Etagen sowie Außenbereich von über 1.000 qm und ausgestattet mit 2 Außensaunen und Jacuzzis für bis zu 12 Gästen zur Verfügung. Buchbar nach Verfügbarkeit und Anfrage – Dertour Deluxe Gäste genießen exklusiv einen Champagner Empfang nach Anreise.

## KULINARIA

Eines der wichtigsten Güter, neben der weiten Naturidylle und den luxuriösen historischen Gebäuden, ist das kulinarische Angebot in 3 Restaurants. Das Restaurant **BOOTSHAUS** besticht mit italienischer Küche und mediterranem Ambiente. Die exponierte Lage, direkt am Naturstrand, große Terrassen, die Meeresbrise und die strahlenden Sonnenuntergänge erinnern an lauwarme italienische Sommernächte. Im vielfach prämierten Gourmet Restaurant **COURTIER**, ausgezeichnet mit 2-Sterne Guide Michelin, erwarten Sie raffinierte Gerichte, handwerklich perfekt zubereitet und spannend präsentiert. In der **ASIABAR** wird traditionelle, asiatische Küche neu interpretiert. In ungezwungenem Ambiente werden asiatische Sushi-Kreationen und internationale Köstlichkeiten gewohnt modern und abwechslungsreich präsentiert und inszeniert. Verpflegung: Umfangreiches Feinschmeckerfrühstück im Kavaliershaus im Dorfkern und am Schlossteich gelegen, inklusive.

## SPA & WELLNESS

Auf ca. 2.500 qm steht Ihnen die **SCHLOSSTHERME** zur Verfügung mit 20 m beheizten Innen- & Außenpool, Sole Whirlpool unter freiem Himmel, Saunen, Dampfbäder, Rasul, Kaltwasserbecken, Ruhebereiche, Kaminlounges. Der Solewaldraum – vollständig aus duftendem Holz gebaut – bietet mit seinem Salz-Aerosolraum, Salzkräutersauna und Onsenpool beste Möglichkeiten zum Rückzug und Entspannung. Gegen Gebühr: Körper-/Beautyanwendungen im großzügigen Anwendungsbereich mit 10 Kabinen.

## SPORT & FREIZEIT

Lichtdurchfluteter Fitnessbereich, Yoga mitten in der Parkanlage im Yoga Pavillon oder im Aktiv Loft. Eine private ca. 3,5 km Jogging- & Spazierstrecke lädt ruhesuchende Naturliebhaber und ambitionierte Läufer für Bewegung im frischen Seeklima ein. Kino, Billard, Boule, Schach sowie verschiedene kulinarische Kurse. **Gegen Gebühr:** E-Bike-Verleih. In der Nähe: Segeln, Golfplatz Hohwach.

Preise pro Person und Nacht in EUR	Anf H Leistung <b>KEL10004BD</b>			
Zimmerkategorie/Verpflegung	Superior Zimmer/ÜF		Junior Suite/ÜF	
Unterbr	DS1F	DS1F	JB1F	WB1F
Belegung mit Personen	1	2	2	2
01.11.–19.12., 05.01.–27.03., 30.03.–17.04., 21.04.–30.04.	441	239	339	379
20.12.–25.12., 02.01.–04.01., 28.03.–29.03., 18.04.–20.04., 29.05.–30.06., 01.09.–30.09., 02.10.–04.10.	534	286	430	487
26.12.–01.01., 01.07.–31.08.	571	304	453	515
01.05.–28.05., 01.10., 05.10.–31.10.	497	267	390	460

KOSTEN FÜR ZUSATZPERSON: lt. System. HINWEIS: Kinder unter 12 Jahre werden vom Hotel nicht akzeptiert.

OBLIGATORISCHE ZUSCHLÄGE: Bei Aufenthalt über den Zeitraum 20.12.–27.12. **EUR 440**, 28.12.–1.1. **EUR 878**, 17.4.–21.4. **EUR 90** pro Person/Aufenthalt. MINDESTAUFENTHALT: 2 Nächte im Zeitraum 1.11.–21.12., 25.12.–28.12., 2.1.–17.4., 20.4.–30.4., 3.5.–28.5., 31.5.–4.6., 8.6.–11.6., 14.6.–18.6., 21.6.–25.6., 28.6.–2.7., 5.7.–9.7., 12.7.–16.7., 19.7.–23.7., 26.7.–30.7., 2.8.–6.8., 9.8.–13.8., 16.8.–20.8., 23.8.–27.8., 30.8.–3.9., 6.9.–10.9., 13.9.–17.9., 20.9.–24.9., 27.9.–1.10., 4.10.–29.10., 3.11.–24.12., 29.12.–30.12., 18.4.–19.4., 1.5.–2.5., 29.5.–30.5., 5.6.–7.6., 12.6.–13.6., 19.6.–20.6., 26.6.–27.6., 3.7.–4.7., 10.7.–11.7., 17.7.–18.7., 24.7.–25.7., 31.7.–1.8., 7.8.–8.8., 14.8.–15.8., 21.8.–22.8., 28.8.–29.8., 4.9.–5.9., 11.9.–12.9., 18.9.–19.9., 25.9.–26.9., 2.10.–3.10., 30.10.–31.10. und 9 Nächte vom 31.12.–1.1.

AN-/ABREISE: Keine Anreise im Zeitraum 24.12.–25.12., 31.12.–1.1. KURTXAXE: ca. **EUR 2,20** pro Person/Tag, **zahlfar vor Ort**.

HUNDE: nicht erlaubt. Zu Hochsaisonzeiten gelten ggf. abweichende Preise. Details in Ihrem Reisebüro.

## TRAVEMÜNDE

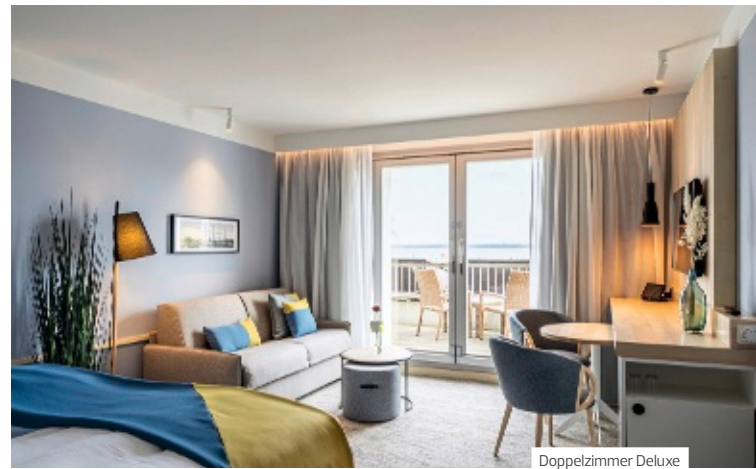

## A-ROSA Travemünde ◆◆◆◆



Mit einer frischen Brise Stil und Leichtigkeit wird Lifestyle-Urlaub im A-ROSA Travemünde neu definiert. In bester Lage des gemütlichen Ostseebads verbindet sich, mit Blick auf den Strand, historische Architektur mit modernem Design.

### DAS HOTEL

Landeskategorie: 5 Sterne

Das teils denkmalgeschützte Kurhaushotel A-ROSA Travemünde liegt nur ca. fünf Gehminuten vom Zentrum und nur ca. 300 Meter vom Strand entfernt. Das Resort verfügt über zwei herausragende Restaurants, einen Degustationsraum, eine Marktplatzbar und einen Kinder- und Jugendclub ROSINIS für Kinder von 3 bis 15 Jahre. Ein Besuch des 4.500 qm großen Wellnessbereich SPA-ROSA (Kinder unter 16 Jahre ist der Zutritt nur in Begleitung der Eltern gestattet) berührt nicht nur den Körper, sondern auch den Geist und beschert Ihnen eine wohltuende Auszeit. Die Marktplatzbar ist der zentrale Treffpunkt des Hotels und bietet Cocktails, schöne Weine, dazu köstliche Snacks oder Kuchen. Die Vitalbar verwöhnt mit frischen Säften und Snacks. Parkplatz und Parkhaus (je EUR 20 pro Nacht/PKW). Der Bahnhof Lübeck-Travemünde Strand ist ca. 400 m vom Resort entfernt. Ein Shuttleservice ist auf Anfrage und nach Verfügbarkeit möglich. Der Flughafen Hamburg-Fuhlsbüttel ist ca. 90 km entfernt.

### DIE ZIMMER

Die insgesamt 153 Zimmer und 40 Suiten bieten Ihnen den idealen Rückzugsort zum erholen und träumen. Sie sind modern eingerichtet und komfortabel ausgestattet mit Bad, Bademantel, Föhn, TV, Telefon, WLAN (ohne Gebühr), Sitzecke, Safe und Minibar (gegen Gebühr). Alle verfügen entweder über Meerblick oder Parkblick.

**Doppelzimmer Superior Parkseite** (91) ca. 25-34 qm: Komfortables Doppelzimmer mit Blick zum Park, teilweise mit französischem Balkon.

**Doppelzimmer Superior Meerseite** (32) ca. 25-34 qm: Mit französischem Balkon und Meerblick.

**Junior Suite Penthouse Parkseite** (9) ca. 38 qm: Mit kombiniertem Wohn-/Schlafraum und Parkblick.

### KULINARIA

Das **Wintergartenrestaurant** mit einer großen Sonnenterrasse beeindruckt mit entspannter Atmosphäre und einer köstlichen Variation aus Buffet-Restaurant und Frontcooking. Das **CARLS Travemünde by Thomas Martin** begeistert mit französischen Köstlichkeiten – selbstverständlich mit den dazu passenden Weinen. Verpflegung: Die inkludierte Halbpension umfasst das Frühstücksbuffet und abends Buffet im Wintergartenrestaurant.

### SPA & WELLNESS

Das mehrfach ausgezeichnete **SPA-ROSA** bietet einen Entspannungspool sowie einen großzügigen Anwendungsbereich für Beauty- und Bodytreatments. Hinzu kommen eine große Saunalandschaft, ein Innen- (15 x 10 m, 28°C) und Außenpoolbereich (20 x 12 m, 28°C) mit Meerwasser und Kinderbecken. Gegen Gebühr: Anwendungen und Massagen.

### SPORT & FREIZEIT

400 qm Cardio- und Fitness-Center mit wechselndem Kursangebot sowie Yogaraum. Gegen Gebühr: Einige Fitnesskurse und Fahrradverleih. Segelschule, Tennis, Wasserski, Wakeboard und Reiterhof in der Nähe. Die drei Golfplätze Lübeck-Travemünde Golf-Klub e.V., Golfclub Timmendorfer Strand und Maritim Golfpark Ostsee befinden sich ca. 10 Minuten entfernt.

## TRAVEMÜNDE



Restaurant Holstein's



Standard Landseite



Komfort Landseite



ATLANTIC Beauty &amp; Spa

# ATLANTIC Grand Hotel Travemünde ◆◆◆◆◆



Restaurant „Holstein's“



Seven C's Bar

Das ATLANTIC Grand Hotel Travemünde empfängt Sie in bester Lage, direkt an der Strandpromenade mit einem unverwechselbarem Panoramablick auf die Ostsee. Hier trifft der historische Charme des ehemaligen Casinos auf modernen Grand Hotel Flair.

### DAS HOTEL

An einem der schönsten Strände an der Ostsee erwarten Sie alle Vorzüge eines Grand Hotels. Schlendern Sie entlang der Promenade und genießen Sie die frische Meeresbrise, bevor Sie ganz entspannt die Boutiquen und Cafés im nahegelegenen Ortskern erkunden. Nach Ihrem Ausflug erwarten Sie im Hotel ein herzlicher Empfang sowie komfortable Zimmer und Suiten, die im klassisch-modernen Design oder entspanntem Landhausstil gehalten sind. Gebührend ausklingen lässt sich der Tag im hoteleigenen Restaurant Holstein's oder bei einem erfrischenden Drink auf der Terrasse in der Seven C's Bar. Wer es ganz entspannt bevorzugt, ist im großzügigen ATLANTIC Beauty & Spa Bereich bestens aufgehoben. Das Hotel verfügt über eigene Parkplätze direkt vor dem Hoteleingang, diese werden mit EUR 15 pro Nacht berechnet, für E-Autos inkl. Aufladung an einer E-Ladesäule mit EUR 25 pro Nacht. Der nächstgelegene Flughafen Hamburg ist ca. 80 km entfernt.

### DIE ZIMMER

Willkommen in Ihrem Zuhause auf Zeit! Die 83 Zimmer, Suiten und Appartements sind geschmackvoll im klassisch-modernen oder entspannten Landhausstil eingerichtet. Jedes Zimmer verfügt über ein eigenes Bad mit Badewanne oder Dusche, Föhn, Kosmetikspiegel, Bademantel und Slipper, Minibar mit 5 alkoholfreien Getränken pro Tag/Zimmer ohne Gebühr, Zimmersafe, Klimaanlage, Satelliten-TV, Kaffee- und Teezubereiter sowie kostenloses WLAN.

**Standard Landseite** (22) ca. 30 qm: Komfortables Doppelzimmer.

**Komfort Landseite** (19) ca. 30 qm: Mit Terrasse.

### KULINARIA

Starten Sie mit einem reichhaltigen Frühstücksbuffet im **Restaurant Holstein's** in den Tag und genießen Sie nachmittags eine vielfältige Kuchenauswahl. Abends erwartet Sie bei traumhaftem Meerblick moderne Fusionsküche mit norddeutschen, internationalen Gerichten, zubereitet aus frischen, saisonalen Zutaten. In der **Seven C's Bar** lassen Sie den Tag bei Cocktails, erlesenen Weinen oder frisch gezapftem Bier ausklingen, während Sie bei den Live-Übertragungen in der **Sports Bar** Ihr Lieblingsteam gemeinsam mit anderen Sportfans anfeuern können. **Verpflegung: Frühstücksbuffet inklusive.**

### SPA & WELLNESS

Entspannen Sie im großzügigen **ATLANTIC Beauty & Spa** mit einem 20 m langen Schwimmbekken, Sauna, Sanarium und Dampfbädern. Buchen sie individuelle Wellness-Anwendungen über das SPA Team oder poweren Sie sich im Fitnessbereich mit modernen Geräten sowie bei Yoga-/Pilateskursen oder Aqua-Fitness so richtig aus.

### SPORT & FREIZEIT

Leihen Sie sich Fahrräder, E-Bikes, Nordic-Walking-Stöcke aus, um die Umgebung zu erkunden. Als Golfan sind Sie auf dem historischen 27-Loch-Platz genau richtig. Für Familien in Gehweite vom Hotel u.a. Kletterwald, Abenteuer-Piratenspielplatz und die Ostseestation. Auch sehenswert: das Brodtener Ufer entlang der Steilküste. Bei Fragen stehen Ihnen die Mitarbeiter an der Rezeption gerne jederzeit zur Verfügung.

**SPARTERMINE: 4 = 3** im Zeitraum 1.11.-15.12., 2.1.-27.3. und **5 = 4** im Zeitraum 1.11.-14.12., 2.1.-26.3., jeweils gültig bei Anreise sonntags.

Preise pro Person und Nacht in EUR				Anf H Leistung <b>KEL65003BD</b>	
Zimmerkategorie/Verpflegung		Standard Landseite/ÜF		Komfort Landseite/ÜF	
Unterbr		DB1F	DB1F	DF1F	DF1F
Belegung mit Personen		1	2	1	2
01.11.-30.04.	So-Do	187	118	227	138
01.11.-30.04.	Fr-Sa	197	123	236	143
01.05.-31.10.	So-Do	227	138	266	158
01.05.-31.10.	Fr-Sa	246	148	286	168

**KOSTEN FÜR ZUSATZPERSONEN:** Kinderermäßigung lt. System. **MINDESTAUFENTHALT:** 2 Nächte im Zeitraum 1.11.-30.4., 4 Nächte im Zeitraum 1.5.-31.10. **HINWEIS:** Im Zeitraum 1.11.-31.10. ist keine Anreise am Samstag möglich. **KURTALEXE:** Erwachsenenkarte ab 18 Jahre ca. **EUR 1,60** pro Tag/Person im Zeitraum 1.11.-14.5. und 15.9.-31.10., ca. **EUR 3,00** pro Tag/Person im Zeitraum 15.5.-14.9., Kinderkarte bis einschl. 17 Jahre auf Wunsch (nur Papiermeldeschein) ca. **EUR 1,20**, jeweils **zahlbar vor Ort**. **HINWEIS:** Eine evtl. Anpassung der Kurtaxe kann durch die Kurverwaltung jederzeit vorgenommen werden und wird entsprechend vom Hotel den Kunden in Rechnung gestellt zur Zahlung vor Ort. **HUNDE:** erlaubt, **EUR 25** pro Tag, **zahlbar vor Ort**, Hunde-Wohlfühlpaket inklusive (1 Hundedecke/-kissen, 2 Hundendecken mit Unterlage, 1 Beutel mit Leckerli, 1 Hundedeckel, 1 Hundehalsband, 1 Hundehalsband, 1 Hundesitter auf Anfrage/gegen Gebühr. Zu Hochsaisonzeiten gelten ggf. abweichende Preise, Details in Ihrem Reisebüro.

## HEILIGENDAMM



Junior Suite Meerblick



Kurhaus Restaurant



Spa „Heiligendamm SPA“

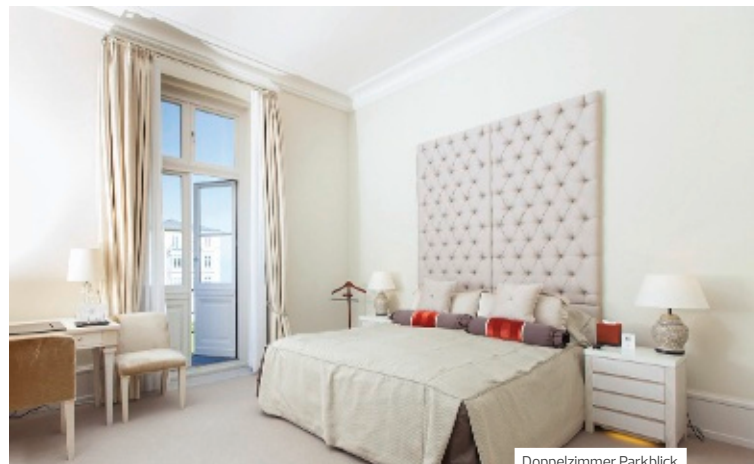

Doppelzimmer Parkblick



# Grand Hotel Heiligendamm ◆◆◆◆◆



Indoor Pool



Beach Bar

Erleben Sie den unvergleichlichen Charme des ersten Seebads Deutschlands und lassen Sie sich von der einzigartigen Seebäderarchitektur, der ausgezeichneten Gastronomie und dem exklusiven Service des Grand Hotel Heiligendamms verzaubern.

## DAS HOTEL

Landeskategorie: 5 Sterne  
 Eingebettet in die malerische Küstenlandschaft der Ostsee findet sich eine Oase der Ruhe und Erholung – das Grand Hotel Heiligendamm. Ein einzigartiger Ort, umgeben von urwüchsigen Buchenwäldern und mit einem atemberaubenden Blick auf das Meer. Das luxuriöse Hideaway im Norden ist ein idyllisches Refugium, in dem Sie den Alltag hinter sich lassen können. Das Hotel im Herzen des ersten deutschen Seebads ist ein beeindruckendes Ensemble aus historischen Gebäuden, darunter das Haus Grand Hotel, das Haus Mecklenburg, das Severin Palais, das Kurhaus, die Burg Hohenzollern, die Orangerie und die Kindervilla. Das gastronomische Angebot ist mit seiner Sterneküche im edlen Gourmet Restaurant, dem Kurhaus Restaurant, wo eine erlesene regionale Küche geboten wird, und einer asiatisch stilvollen Baltic Sushi Bar ebenso beeindruckend. Der großzügige Wellnessbereich mit Innen- / Außenpool bietet Entspannung und Erholung pur. Und für die jüngeren Gäste steht der einzigartige „Eisbären“-Kinderclub in einer eigenen Villa bereit (ab 3 J. kostenlos). Die Hotel-Bibliothek bietet mit über 3.000 Büchern eine große Auswahl und sorgt für erlesene Momente im Urlaub. Das Grand Hotel Heiligendamm ist eine zeitlos schöne und zugleich moderne Destination im Norden Deutschlands, die zu jeder Jahreszeit zur puren Erholung und Inspiration einlädt. Parkplätze (EUR 15/Tag), Valet Parken (EUR 28/Tag), Valet Parken & Garagenstellplatz (EUR 35/Tag). Die Entfernung zum Bahnhof Bad Doberan beträgt ca. 7 km, zum Flughafen Rostock–Laage ca. 60 km, zum Flughafen Lübeck ca. 105 km, zum Flughafen Hamburg ca. 180 km und zum Flughafen Berlin BER ca. 280 km.

## DIE ZIMMER

Die 196 bis ins Detail liebevoll eingerichteten Zimmer und Suiten verfügen über Marmorbäd mit Fußbodenheizung, Badewanne, teilweise separate Dusche, Bademantel, Föhn, WLAN (ohne Gebühr), TV, Sky TV, Telefon, Klimaanlage, Safe, Minibar.  
**Doppelzimmer Parkblick** (88) ca. 35 qm: Im Haus Grand Hotel, der Burg Hohenzollern oder im Severin Palais mit Blick auf die historische Perlenkette und die Buchenwälder.  
**Doppelzimmer Meerblick** (9) ca. 30 qm: Wie Doppelzimmer Parkblick, im Haus Grand Hotel oder im Haus Mecklenburg mit Blick zur Ostsee.  
**Junior Suite Meerblick** (17) ca. 50 qm: Haus Grand Hotel, kombinierter Wohn-/Schlafraum, Ostseeblick oder Haus Mecklenburg, teilw. getrennter Wohn-/Schlafraum.  
**Exklusive Strandsuite Meerblick** (12) ca. 50 qm: Im Haus Mecklenburg, getrennter Wohn- und Schlafraum mit Blick auf die Ostsee.

## KULINARIA

Das stilvolle **Kurhaus Restaurant** empfiehlt sich mit einer kreativen Küche und frischen regionalen Produkten. Im **Gourmet Restaurant Friedrich Franz** verwöhnt der mit einem Michelin-Stern ausgezeichnete Küchenchef Ronny Siewert seine Gäste mit exquisiten Kreationen. Die **Baltic Sushi Bar** besticht durch feinste Sushi-Kreationen und die **Nelson Bar** lädt zum Genießen und Verweilen ein. Eine großzügige **Beach Bar** sorgt für den perfekten Strandurlaub im Sommer und lässt keine Wünsche offen.  
 Verpflegung: Reichhaltiges Frühstücksbuffet inklusive. Bei Buchung von Halbpension abwechslungsreiches 3-Gang-Menü im historischen Ambiente des Kurhaus Restaurants. Für Kinder steht eine Auswahl an liebevollen Gerichten aus der Kinderkarte zur Verfügung.

## SPA & WELLNESS

Tauchen Sie ein in die erfrischende Welt des **Heiligendamm Spa & Sports**, das auf 3.000 qm eine Auswahl an Schönheits-, Pflege- und Vitalitätsprogrammen bietet. Traumhafte Saunalandschaft, angenehm temperierter Innen- / Außenpool, Whirlpool. Gegen Gebühr: Spezielle Angebote wie das Ostsee-Hamam, Meeres-Anwendungen und wohltuende Ayurveda-Behandlungen.

## SPORT & FREIZEIT

Fitnessbereich. Vielfältiges Kulturprogramm mit Autorenlesungen, Musikveranstaltungen, Edutainment-Angeboten für Kinder. Gegen Gebühr: Kurse wie Tai Chi, Meditation, Aqua Fit, Power Workout und weitere Sportkurse. Fahrrad- / E-Bike-Verleih, Reitcamp in ca. 2 km, Tennisplatz (saisonabhängig), Golfanlage Wittenbeck (ca. 7 km, 10 min mit dem PKW), Golfanlage Warnemünde (ca. 18 km, 25 min mit dem PKW). Fahren Sie mit der historischen Dampflok „Moll“ und genießen Sie die reizvolle Umgebung.

## DELUXE SPECIAL

**FRÜHBUCHERVORTEIL:** 10% Ermäßigung auf Übernachtung / Frühstück bei Buchung bis 120 Tage vor Anreise im Zeitraum 7.11.–19.12., 5.1.–16.4., 27.4.–29.4., 4.5.–27.5., 1.6.–5.6., 9.6.–3.7., 14.9.–1.10., 5.10.–31.10.

**SPEZIELL FÜR SIE:** 20% Ermäßigung auf Greenfees auf der Golfanlage Wittenbeck oder auf der Golfanlage Warnemünde, ein Willkommens-Treatment, eine Flasche Wasser bei Anreise auf dem Zimmer sowie täglich umfangreiches, digitales Zeitungsangebot und täglicher Zugang zum Heiligendamm SPA&SPORTS.

Zimmerkategorie/Verpflegung	Anf H Leistung RLG01701BD							
	Doppelzimmer Parkblick / ÜF		Doppelzimmer Meerblick / ÜF		Junior Suite Meerblick / ÜF		Exklusive Strandsuite Meerblick / ÜF	
	DBGF	DBGF	DBMF	DBMF	JBMF	JBMF	WB1F	WB1F
Unterbr	1	2	1	2	1	2	1	2
Belegung mit Personen								
07.11.–19.12., 05.01.–16.04., 27.04.–29.04., 19.10.–31.10.	So-Do	217	136	244	150	381	219	545
07.11.–19.12., 05.01.–16.04., 27.04.–29.04., 19.10.–31.10.	Fr-Sa	235	146	291	173	439	248	576
20.12.–04.01., 17.04.–26.04., 30.04.–03.05., 28.05.–08.06., 04.07.–13.09., 02.10.–04.10.		387	222	418	237	567	311	724
04.05.–27.05., 01.06.–07.06., 09.06.–03.07., 14.09.–01.10., 05.10.–18.10.	So-Do	300	178	355	206	503	279	650
04.05.–27.05., 09.06.–03.07., 14.09.–01.10., 05.10.–18.10.	Fr-Sa	319	188	375	215	524	290	675

KOSTEN FÜR ZUSATZPERSON: Kinderermäßigung lt. System. VERPFLEGUNGSZUSCHLAG: **Halbpension (H) EUR 91** pro Erwachsener / Tag, Kinder 0–2 Jahre frei, 3–12 J. **EUR 26**. Keine Halbpension vom 20.12.–4.1., 17.4.–26.4., 30.4.–3.5., 28.5.–31.5., 6.6.–8.6., 4.7.–13.9., 2.10.–4.10.  
 MINDESTAUFENTHALT: 2 Nächte im Zeitraum 20.12.–4.1., 17.4.–26.4., 30.4.–3.5., 28.5.–31.5., 6.6.–8.6., 4.7.–13.9., 2.10.–4.10.  
 KURTALEX: ca. **EUR 2,00** pro Person / Tag, zahlbar vor Ort. HUNDE: erlaubt (außer Spa, Restaurants), **EUR 50** pro Hund / Tag (ohne Futter, inkl. Hundekorb, Hundedecke, Fressnapfe), **zahlbar vor Ort**.  
 Zu Hochsaisonzeiten gelten ggf. abweichende Preise. Details in Ihrem Reisebüro.

## BINZ (RÜGEN)

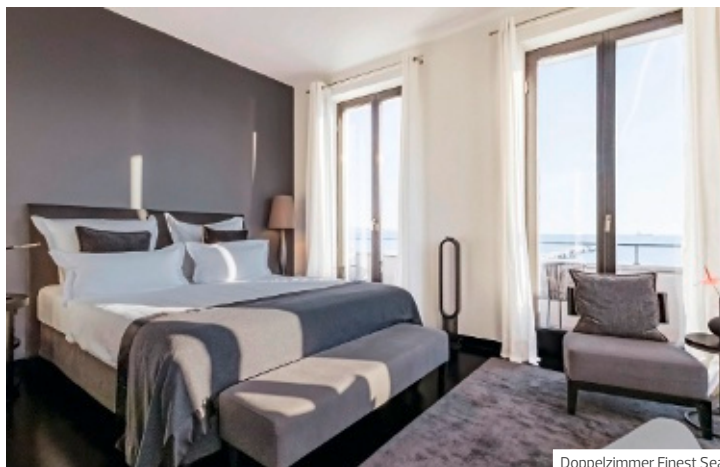

Doppelzimmer Finest Sea



Lounge



SENSO SPA

## A-ROSA Collection Ceres am Meer ◆◆◆◆



Zwischen schneeweißen Kreideklippen, unmittelbar am Strand an einer der schönsten Buchten der Ostsee liegt das Ceres am Meer. Tauchen Sie ab in eine ganz besondere Urlaubswelt der A-ROSA Collection – klar, sinnlich und zeitlos elegant.

### DAS HOTEL

Landeskategorie: 5 Sterne

Kontrastreiche Landschaft, unbeschwerte Sonnenstunden, feinsandige Strände und pure Erholung – Rügen bietet eine breite Vielfalt an anziehenden Besonderheiten, welche die deutsche Insel so beliebt machen. Direkt in Binz an der schönsten Bucht der reizvollen Insel liegt das kleine und exklusive Ceres – das Meer zu Füßen. Hinter der Fassade verbirgt sich ein modernes Interieur von zeitloser Eleganz. Hier dominieren klare Linien, edle Schwarz- und Grautöne sowie Silber- und Platinelemente. Zu den Highlights gehören eine große Dachterrasse mit traumhaftem Blick auf das Meer und ein grüner, sonnenreicher Garten zum Entspannen. Am wunderschönen Sandstrand stehen den Gästen hoteleigene Strandkörbe zur Verfügung. Für den perfekten Einklang von Körper, Geist und Seele bietet der SENSU SPA eine Wasserwelt mit verschiedenen Wellness-Einrichtungen. Auch kulinarisch bewegt sich das Hotel mit seinem exquisiten Restaurant auf hohem Niveau. Tiefgarage oder Parkplatz (ca. EUR 28 pro Tag). Der Bahnhof Binz ist ca. 1,5 km, der Flugplatz Gütтин (Rügen) ca. 24 km und der Flughafen Rostock-Laage ca. 140 km entfernt.

### DIE ZIMMER

Edle Materialien, sanftes Licht und exzellente Details lassen in den 37 großzügigen Zimmern und Suiten viel Raum für unvergessliche Momente. Alle verfügen über raumhohe französische Fenster, Balkon oder Terrasse. Ausgestattet sind sie mit Bad mit separater Dusche, Föhn, OLED Flat Screen TV, WLAN, Safe, Minibar.

**Doppelzimmer Finest** (22) ca. 28–38 qm: Komfortables Doppelzimmer mit seitlichem Meerblick oder mit Blick auf den ruhigen Garten.

**Doppelzimmer Finest Sea** (7) ca. 28–42 qm: Mit direktem Meerblick.

### KULINARIA

Das Restaurant sowie die Bar sind kulinarischer Anziehungspunkt des Ceres. Die Gäste genießen hier eine exquisite Küche, zubereitet mit feinen Aromen. Der Schwerpunkt liegt dabei auf der frischen und modernen Interpretation von regionalen Gerichten. Wie im gesamten Hotel gewährt auch das Restaurant eine Aussicht auf die Bucht und auf das Meer. Die Bar ist spezialisiert auf erlesene deutsche Weine und kreative Cocktails. Verpflegung: Frühstücksbuffet inklusive.

### SPA & WELLNESS

Auch im Adults Only Hotel Ceres am Meer finden Sie einen modernen SPA-Bereich, der Raum für Regeneration und höchstes Wohlbefinden bietet. Das **SENSU SPA** ist eine wahre Oase für die Sinne, inspiriert von der Natur, kombiniert mit zeitgenössischen Elementen verwöhnt es mit einem Relax-Wasserbecken und einer Saunalandschaft. Gegen Gebühr: Anwendungen und Massagen. Für kulinarische Wohlmomente erwartet Sie an der **SENSU Bar** eine genussvolle Auswahl an gesunden Snacks.

### SPORT & FREIZEIT

Die privilegierte Lage im Herzen von Binz ermöglicht eine Vielzahl an Aktivitäten und Ausflugsmöglichkeiten in der näheren Umgebung. Gegen Gebühr: Golfen (z. B. Golfzentrum Granitzhof Binz oder Golfclub Rügen in Karnitz), Wassersport, Reiten und ein Besuch im Meeresmuseum Ozeaneum in Stralsund. Ebenfalls lohnt sich ein Shoppingbummel oder ein Spaziergang entlang der wunderschönen Binzer Strandpromenade.

## BINZ (RÜGEN)



Kurhaus-Restaurant

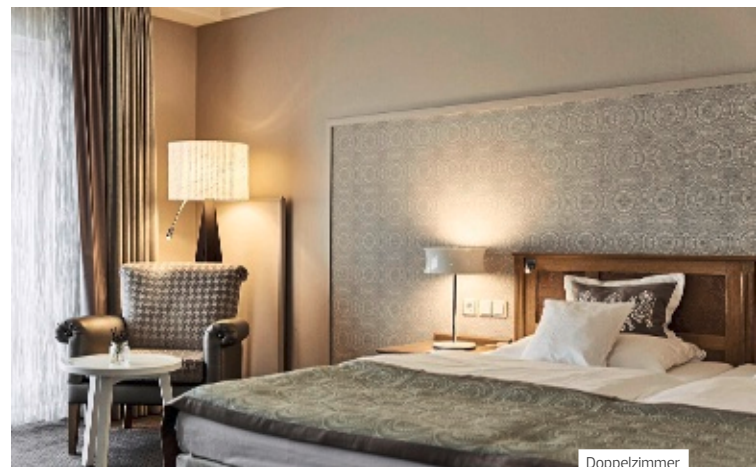

Doppelzimmer



Kaminzimmer



PURIA Spa

## Travel Charme Kurhaus Binz ◆◆◆◆



Große Junior Suite Seeblick



Verbringen Sie Ihren Urlaub in einem der schönsten und traditionsreichsten Seebäder der Ostsee. Direkt an der „Binzer“ Strandpromenade mit ihrer berühmten Seebrücke empfängt Sie dieses prachtvolle Urlaubsdomizil.

### DAS HOTEL

Das Travel Charme Kurhaus Binz liegt in einem der schönsten und traditionsreichsten Seebäder der Ostsee auf der Insel Rügen. Direkt an der Strandpromenade von Binz und ihrer berühmten Seebrücke empfängt Sie dieses stilvolle Hotel, das modernen Komfort mit traditionellem Charme verbindet. Genießen Sie abwechslungsreiche, raffinierte Gastronomie, geschmackvolles Ambiente und einen großzügigen Spa- und Wellnessbereich. Das Wahrzeichen der Insel bietet zwei Restaurants, Café Lounge & Bar, Terrasse und ein gemütliches Kaminzimmer. Tiefgarage und Parkplatz jeweils EUR 19/pro Tag. WLAN in den Zimmern und in allen öffentlichen Bereichen (ohne Gebühr). Der Bahnhof Binz ist ca. 2 km und der Flughafen Rostock-Laage ca. 140 km entfernt.

### DIE ZIMMER

137 komfortabel und hochwertig eingerichtete Zimmer, Suiten und Residenzen mit Bad, Föhn, Bademantel, Klimaanlage, Satelliten-TV, Telefon, WLAN (ohne Gebühr) und Safe.

**Doppelzimmer Landseite** (43) ca. 22–30 qm: Mit Balkon und Sitzgelegenheit.

**Doppelzimmer seitlicher Seeblick** (21) ca. 22–30 qm: Mit Sitzgelegenheit, französischem Balkon/Balkon, seitlichem Ostseeblick.

**Doppelzimmer Seeblick** (13) ca. 23–30 qm: Zusätzlich mit Sitzgelegenheit und direktem Ostseeblick.

**Doppelzimmer Seeblick** (16) ca. 26–30 qm: Mit Balkon.

**Große Junior Suite Seeblick** (1) ca. 44–53 qm: Optisch getrennter Wohn-/Schlafraum, Balkon und direkter Ostseeblick.

### KULINARIA

Das **Kurhaus-Restaurant** verwöhnt mit A-la-carte-Gerichten und Panoramablick auf die Ostsee. Im **Tegernseer Wirtshaus & Biergarten** trifft alpine Gemütlichkeit auf maritime Kulisse und in dem **Weinladen Binz** gibt es den Lieblingswein mit passenden Häppchen. Auf der großzügigen Kurhaus-Terrasse werden Snacks, Kuchen und Getränke gereicht (witterungsabhängig). In der **Kakadu Café Lounge & Bar** genießen Gäste am Nachmittag eine große Auswahl an Kaffee und Kuchen sowie am Abend internationale Cocktails und ausgewählte Weine. Das gemütliche **Kaminzimmer** ist der ideale Rückzugsort, um ein gutes Buch zu lesen oder zu entspannen. Verpflegung: Reichhaltiges Frühstücksbuffet bis 11 Uhr inklusive.

### SPA & WELLNESS

Der **PURIA Spa** verfügt über einen ganzjährig beheizten Innen- und Außenpool mit Entspannungsbereich, Whirlpool, Saunalandschaft, klimatisierten Ruheraum, beheizte Ruhebänke, verschiedene Erlebnisduschen und einen Wellness-Shop. Gegen Gebühr: Beauty- und Wellness-Anwendungen, Kreide.

### SPORT & FREIZEIT

Ein moderner Fitnessbereich mit einem Kursraum für individuelle Aktivitäten befindet sich in den Residenzen am Kurhaus. Außerdem lädt der kilometerlange Strand direkt vor dem Hotel zu jeder Jahreszeit zum Wandern, Joggen oder Nordic Walking ein. Gegen Gebühr: Yoga, Power Pilates, Personal Fitness Training, 2 Golfplätze in Karnitz (ca. 28 km entfernt), Reiten, Angeln, Fahrradverleih, Segeln, Surfen, Fahrt mit der Schmalspurbahn „Rasender Roland“, Schifffahrt zur Kreideküste mit „Adler-Schiffe“ ab der Seebrücke Binz.

## HERINGSDORF (USEDOM)



Bistro Waterfront



Studio Executive



Superior

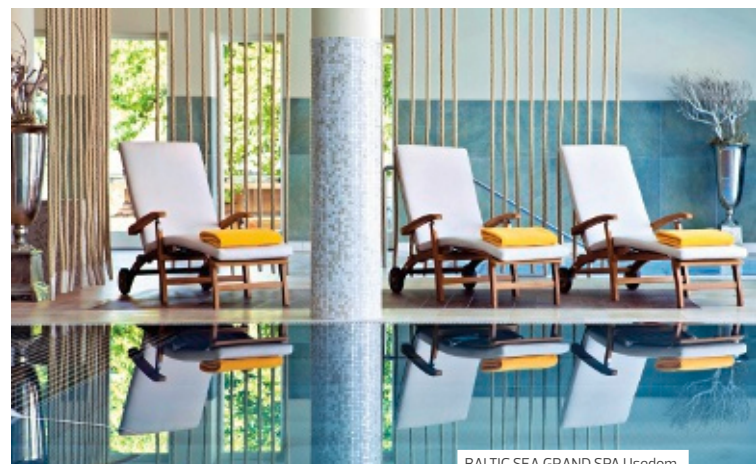

BALTIC SEA GRAND SPA Usedom

# Steigenberger Grandhotel & Spa Heringsdorf ◆◆◆◆

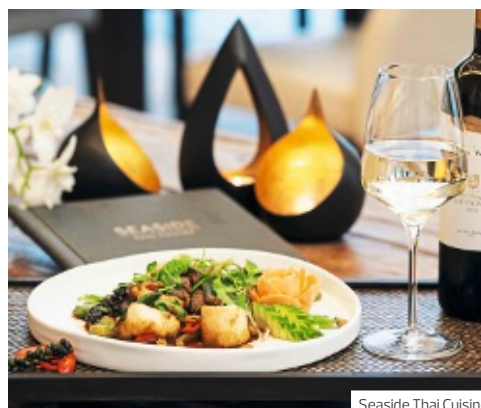

Die Sonneninsel Usedom ist ein wahres Naturidyll mit feinen Sandstränden und imposanten Steilküsten. Endlose Kiefern- und Buchenwälder, herrliche Seen und weite Felder prägen den Charme dieser beliebten Ferieninsel.

## DAS HOTEL

Das malerische Ostseebad Heringsdorf ist eines von den drei historischen Kaiserbädern der Insel Usedom. In ihm gelegen befindet sich unweit der Strandpromenade das Steigenberger Grandhotel & Spa, bestehend aus dem Grand Palais, zwei Residenzen, drei Villen und einem Teenspavillon. Eingebettet in eine herrliche Parkanlage und direkt an Europas längster Strandpromenade (ca. 12 km), erwartet das Resort im eindrucksvollen Palais-Stil europäischer Seebäder seine Gäste. Im 2000 qm großen BALTIC SEA GRAND SPA Usedom oder am Strand herrscht Entspannung pur. Genießen Sie die vielfältige kulinarische Küche in 5 Restaurants und Bars und lassen Sie den Abend in der gemütlichen Bibliothek oder der Davidoff Smoker's Lounge ausklingen. Parkplatz (EUR 24/Nacht). Der Bahnhof Heringsdorf ist ca. 500 m, der Flughafen Heringsdorf ca. 12 km entfernt.

## DIE ZIMMER

Die insgesamt 122 Zimmer und Suiten im Grand Palais sowie die 37 luxuriösen Studios in den zwei Residenzen sind ausgestattet mit Doppelbett, Bad, Bademantel, Föhn, TV, Telefon, WLAN (ohne Gebühr), Minibar, Kaffee-/Teezubereiter und Safe.

**Superior** (33) ca. 36 qm: Komfortables Doppelzimmer im Grand Palais (1. bis 3. Etage) mit Balkon und Blick zur Land- oder Südseite.

**Deluxe** (48) ca. 36 qm: Im modernen baltischen Flair, Balkon mit Blick zur Park- oder Land-/Südseite.

**Studio Executive** (19) ca. 85 qm: Stilvoll eingerichtet, im Palais Wilhelm bzw. Palais Bismarck in 3 verschiedenen Einrichtungsstilen - Baltic, Urban, Classic - mit 2 separaten Schlafbereichen (1 Schlafzimmer mit Doppelbett sowie 1 Schlafzimmer mit 2 getrennten Betten) und Wohnraum mit Kamin und Pantry, 1 Bad mit privater Sauna, Gäste-WC, Balkon oder Terrasse zur Promenaden-/Garten- oder Landseite.

## KULINARIA

Thailändische Kreationen werden im À-la-carte-Restaurant **SEASIDE Thai Cuisine** serviert. Im Hauptrestaurant **LILIENTHAL Usedom** mit herrlicher Terrasse erwarten die Gäste täglich ein vielfältiges Frühstücksbuffet. Direkt an der Strandpromenade lädt das **Bistro WATERFRONT** mit feinen Köstlichkeiten ein. Das **SPA-Lounge HIUMAA** verwöhnt mit leichten Gerichten. Die **DELBRÜCK Bar & Lounge** mit Bibliothek und die **Davidoff Smoker's Lounge** sind beliebte Treffpunkte, um am Abend einen Cocktail zu genießen. Verpflegung: Frühstücksbuffet inklusive. Bei Buchung von Halbpension genießen die Gäste zusätzlich ein 3-Gang-Menü oder Dinner-Buffet nach Wahl des Küchenchefs im Restaurant LILIENTHAL Usedom.

## SPA & WELLNESS

Im 2000 qm großen **BALTIC SEA GRAND SPA Usedom** mit ganzjährig beheizbarem Außenbecken, Vital-Hydropool mit Sprudelliegen, Saunalandschaft mit 4 Saunen, separater Damensauna, Dampfbad, Solarium, Fitnessraum inkl. Gymnastikutensilien, teilweise Teilnahme am Aktiv-Programm. Gegen Gebühr: Massage, Anwendungen, Physiotherapie, Gymnastik, Fitness-/Wellnessprogramme, Yoga, Personal Trainer.

## SPORT & FREIZEIT

Sport (Sommer/Ganzjahr): **Gegen Gebühr:** Verleih von Fahrrädern, Segeln, Surfen, Kiten, Tauchen, Angeln, Golf z.B. im Golfclub Baltic Hills (18-Loch) oder im Golfclub Balmer See (2x 18-Loch, 9-Loch), Wandern, Jogging, Klettern, Reiten.

**FRÜHBUCHERVORTEIL:** 15% Ermäßigung auf Übernachtung/Frühstück bei Buchung bis 42 Tage vor Anreise und Aufenthalt im Zeitraum 5.1.-17.4., 21.4.-30.4., 4.5.-28.5., 1.6.-5.6., 9.6.-18.6., 1.7.-17.7., 24.8.-2.10., 5.10.-31.10. bzw. 10% Ermäßigung bei Aufenthalt im Zeitraum 1.11.-27.12., 2.1.-4.1., 18.4.-20.4., 1.5.-3.5., 29.5.-31.5., 6.6.-8.6., 19.6.-30.6., 18.7.-23.8., 3.10.-4.10.

Zimmerkategorie/Verpflegung	Anf H Leistung RLG10002BD			
	DS1F	Superior/ÜF	Deluxe/ÜF	Studio Executive/ÜF
Unterbr				
Belegung mit Personen	1	2	2	2
01.11.-02.11., 23.12.-01.01.	215	123	254	264
01.11.-02.11., 23.12.-01.01.	228	125	266	264
03.11.-22.12.	157	97	183	185
02.01.-10.04.	169	98	196	187
02.01.-10.04.	180	108	206	198
11.04.-17.04., 21.04.-28.05., 09.06.-18.06.	196	114	235	256
11.04.-17.04., 21.04.-28.05., 09.06.-18.06.	222	124	262	266
18.04.-20.04., 29.05.-31.05., 08.06., 27.06.-05.09.	284	158	338	376
01.06.-07.06., 06.09.-11.09., 03.10.-09.10.	202	116	241	256
01.06.-07.06., 06.09.-11.09., 03.10.-09.10.	280	156	333	371
19.06.-20.06.	259	146	312	360
21.06.-26.06.	190	111	229	249
21.06.-26.06.	252	141	303	350
12.09.-02.10., 10.10.-31.10.	202	116	241	255
12.09.-02.10., 10.10.-31.10.	212	122	251	261

KOSTEN FÜR ZUSATZPERSON: Kinderermäßigung lt. System. VERPFLEGUNGSZUSCHLAG: **Halbpension (H) EUR 62** pro Erwachsener/Tag, Kind 4-12 Jahre **EUR 33**, Kind bis 3 Jahre **frei**, ab 24.12. **EUR 105** pro Person, vom 25.12.-26.12. **EUR 72** pro Person/Tag, jeweils 1 Kind bis 6 Jahre **frei**. MINDESTAUFENTHALT: 2 Nächte im Zeitraum 19.6.-21.6., 3 Nächte im Zeitraum 23.12.-1.1., 18.4.-20.4., 29.5.-31.5., 6.6.-8.6., 3.10.-4.10., zusätzlich in Kategorie Superior/DS1, Deluxe/DD1 im Zeitraum 27.6.-6.9., 5 Nächte vom 27.6.-6.9. in Kategorie Studio Executive/ST1.  
KURTALEX: ca. **EUR 3,10** pro Person/Tag, **zahlbar vor Ort**. HUNDE: erlaubt, auf Anfrage, **EUR 30** pro Tag, **zahlbar vor Ort**.  
Zu Hochsaisonzeiten gelten ggf. abweichende Preise. Details in Ihrem Reisebüro.

## GÖHREN-LEBBIN

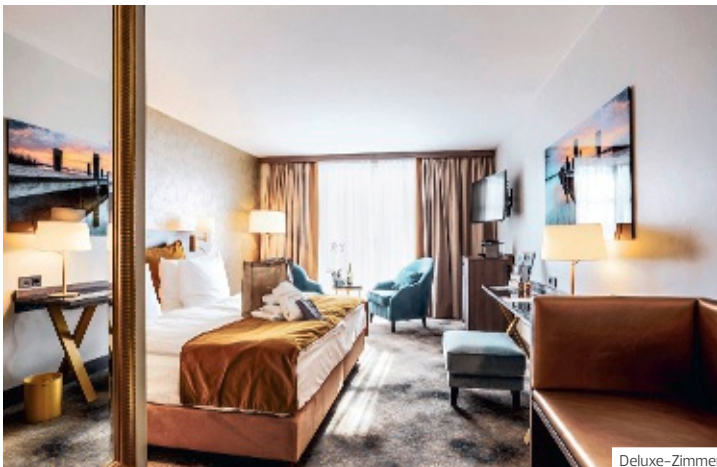

Deluxe-Zimmer

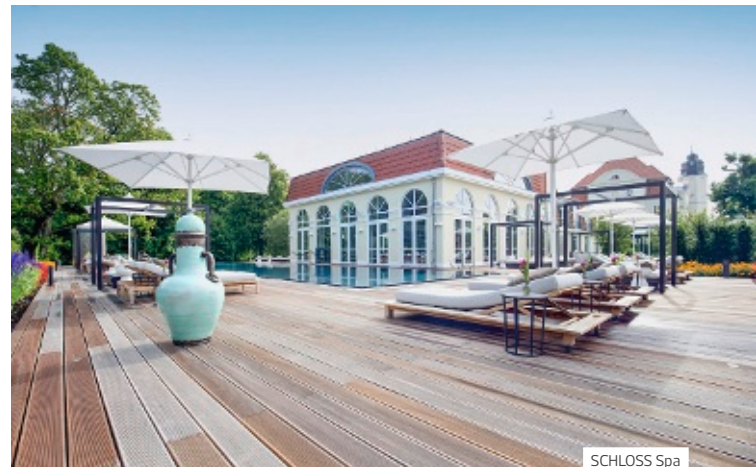

SCHLOSS Spa



Restaurant „Blüchers“



SCHLOSS-Zimmer



# SCHLOSS Fleesensee ◆◆◆◆

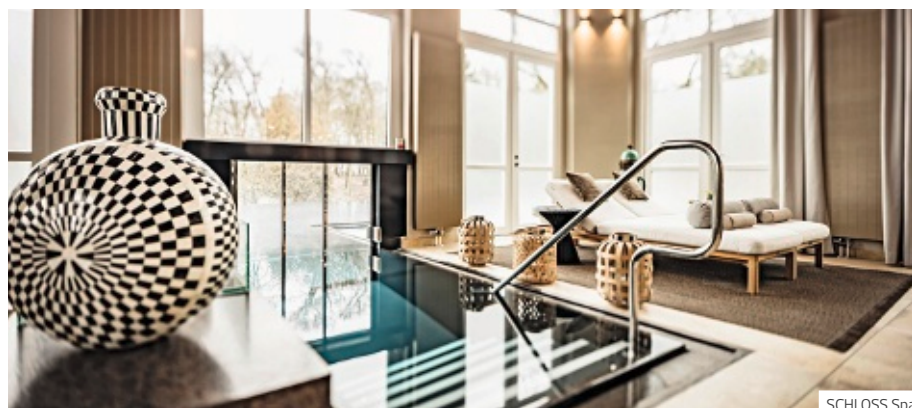

SCHLOSS Spa



Eleganz und Moderne, historisches Ambiente, hoher Komfort und ein herrlicher Schlosspark – dies alles vereint das SCHLOSS Fleesensee inmitten der Mecklenburgischen Seenplatte. Eine der Top Adressen auch für Golf, Tennis und Wellness.

## DAS HOTEL

Zur Ruhe kommen und den Aufenthalt fernab von Hektik und Stress genießen: Das umfassend renovierte SCHLOSS Fleesensee empfängt Sie mit einer gelungenen Kombination aus stilvoller Eleganz und raffinierter Moderne. Inmitten der traumhaften Naturlandschaft der Mecklenburgischen Seenplatte gelegen, lädt es zum Erholen und Seele-baumeln-las-sen ein und verspricht wundervolle „Endlich Ich.“-Momente – gerade einmal 2 Stunden von Hamburg und 1,5 Stunden von Berlin entfernt. Es grenzt direkt an den Schlosspark mit dem SCHLOSS Platz. Zwei weitere 18-Loch Plätze, 2 Kurzplätze sowie das Aquafun Fleesensee (Erlebnisbad) sind zu Fuß gut zu erreichen. Genießen Sie die Wohlfühl-Atmosphäre des SCHLOSS Spas (Zutritt ab 14 Jahren), der Bar 1842 und Sonnenterrassen mit traumhaftem Blick in den Schlosspark mit altem Baumbestand sowie kulinarische Hochgenüsse in den zwei Restaurants. Nach Malchow sind es ca. 8 km, nach Waren (Müritz) ca. 20 km, beide mit schöner Altstadt.

## DIE ZIMMER

Mit 175 Zimmern und Suiten in unterschiedlichen Kategorien bleiben keine Wünsche offen. Hochwertig ausgestattet mit Badewanne, separater Dusche, Föhn, Bademantel, Bügelbrett/-eisen, Kapsel-Kaffeemaschine, Telefon, TV, WLAN, Minibar, Safe, Klimaanlage und schönem Blick auf das Anwesen. Tageszeitungen als E-Paper.

**Deluxe-Zimmer (76)** ca. 30 qm: Komfortables Doppelzimmer, renoviert im modernen Stil, auf der ersten und zweiten Etage der Seitenflügel vom SCHLOSS.

**Deluxe-Zimmer mit Terrasse (52)** ca. 30 qm: In den Seitenflügeln des SCHLOSSES, im Erdgeschoss, den Blick auf den SCHLOSS-Innenhof bzw. die umliegende Landschaft gerichtet, sind die Deluxe-Zimmer mit Terrasse nicht nur für Naturliebhaber attraktiv.

**SCHLOSS-Zimmer (12)** ca. 27 qm: Neu designt und hochwertig ausgestattet, im historischen Gebäude mit Blick auf den SCHLOSS-Innenhof.

**SCHLOSS-Suite (8)** ca. 50 qm: Die neu gestalteten und wunderschön eingerichteten SCHLOSS-Suiten mit Blick auf den SCHLOSS-Innenhof verfügen über einen getrennten Schlaf- und Wohnbereich und garantieren mit ihrer einmaligen Lage im Hauptgebäude einen unvergesslichen Aufenthalt.

## KULINARIA

Restaurant **Blüchers** bietet Gaumenfreuden der Spitzenklasse bevorzugt aus regionalem, eigenem Anbau. Restaurant **Orangerie** für Frühstück und Abendessen. **Bar 1842** mit Smokers Lounge, Loungebereich „Wine & Book“, Zugang zur Lobby und Wintergarten mit Terrasse. Dazu steht das Restaurant „**Genusswerkstatt**“ im GOLF Fleesensee zur Verfügung. Verpflegung: Frühstücksbuffet, bei Halbpension zusätzlich abends nach Wahl des Küchenchefs 4-Gang-Wahlmenü oder kalt/warmes Buffet.

## SPA & WELLNESS

Das **SCHLOSS Spa** setzt Maßstäbe in puncto Wohlfühlen und neue Vitalität. Neben der in Deutschland einzigartigen Sauerstoff-Sauna und dem in Norddeutschland einmaligen MicroSalt-Raum bieten unterschiedliche Innen- und Außensaunen und zahlreiche Entspannungs- und Beautyanwendungen (u.a. Hydrojet-Massage) ein rundum gelungenes Angebot. Als Highlight gilt der 25 m lange beheizte Außenpool mit herrlichem Blick auf den Schlosspark. **Gegen Gebühr:** Beauty- und Wellness-Anwendungen.

## SPORT & FREIZEIT

Fitnessraum. **Gegen Gebühr:** 4 Hallen-/7 Tennisplätze im Freien, 2 Squashplätze. GOLF Fleesensee bietet für jede Spielstärke den passenden Platz – vom anspruchsvollen SCHLOSS Platz (Par 72, Handicap-Vorgabe 36 bis 15 Uhr) über den Engel & Völkers Course (CoursePar 72), den B2B-Platz (Par 67) bis zu den zwei 9 Loch-Übungsplätzen, die ohne Platzreife gespielt werden können. Für Hotelgäste 20% Ermäßigung für die 18-Loch-Plätze. Radfahren, Wandern, Schwimmen, Wassersport.

## DELUXE SPECIAL

**FRÜHBUCHERVORTEIL:** 10% Ermäßigung auf Übernachtung/Frühstück bei Buchung bis 60 Tage vor Anreise im Zeitraum 1.11.-27.12., 2.1.-7.3., 9.3.-16.4., 21.4.-30.4., 2.5.-28.5., 30.5.-7.6., 10.6.-18.6., 20.6.-2.10., 4.10.-30.10.

**SPARTERMINEN:** 5 = 4 bei Anreise 1.11.-27.12.

Preise pro Person und Nacht in EUR		Anf H Leistung BER51101BD					
Zimmerkategorie/Verpflegung		Deluxe-Zimmer/ÜF		Deluxe-Zimmer mit Terrasse/ÜF		SCHLOSS-Zimmer/ÜF	SCHLOSS-Suite/ÜF
Unterb		DD1F	DD1F	DD2F	DD2F	DB1F	WB1F
Belegung mit Personen		1	2	1	2	2	2
01.11.-20.12., 01.01.-16.04., 06.10.-31.10.	So-Do	198	109	226	123	151	203
01.11.-20.12., 01.01.-16.04., 06.10.-31.10.	Fr-Sa	217	118	245	132	161	217
28.12.-31.12., 17.04.-20.04., 29.05.-31.05., 07.06.-09.06.		264	142	307	163	184	241
21.12.-27.12., 21.04.-28.05., 01.06.-06.06., 10.06.-05.10.	So-Do	236	127	278	149	170	227
21.12.-27.12., 21.04.-28.05., 01.06.-06.06., 10.06.-05.10.	Fr-Sa	255	137	297	158	180	236

KOSTEN FÜR ZUSATZPERSON: Kinderermäßigung lt. System.  
 VERPFLEGUNGSZUSCHLAG: **Halbpension (H) EUR 45** pro Erwachsener/Tag, Kinder 4-13 Jahre **EUR 23**, Kinder bis 3 Jahre **frei**.  
 MINDESTAUFENTHALT: 3 Nächte im Zeitraum 28.12.-31.12., 17.4.-20.4., 29.5.-31.5., 7.6.-9.6.  
 HUNDE: auf Anfrage erlaubt. **EUR 29** pro Tag, **zahlbar vor Ort**.  
 Zu Hochsaisonzeiten gelten ggf. abweichende Preise, Details in Ihrem Reisebüro.

## HOHEN DEMZIN



Deluxe Doppelzimmer



SALON MEISSEN

## Schlosshotel Burg Schlitz ♦♦♦♦♦



Prächtiges Palais inmitten herrlicher Natur. Eine gute Adresse für alle, die das feine Leben auf dem Lande lieben und Ruhe und Entspannung in stilvoll-anspruchsvollem Ambiente suchen. Ein liebevoll konzipiertes Unikat, mit langer Historie und Tradition.

### DAS HOTEL

Landeskategorie: 5 Sterne

1806 als herrschaftlicher Familiensitz erbautes Landpalais, das sich heute als modernes und komfortables Schlosshotel mit eleganter Atmosphäre präsentiert und zu den bedeutendsten klassizistischen Bauten Deutschlands zählt. Mitglied bei Relais & Châteaux und den FEINEN PRIVATHOTELS. Südlich der Stadt Teterow inmitten eines 100 ha großen englischen Landschaftsparks mit reichem Wildbestand, umgeben von Seen und Wäldern. Mit Schlosskeller, eleganten Salons mit wertvollen Antiquitäten, Souvenirladen, Spa Bereich mit Liegewiese auf der Dachterrasse und romantischer Schlosskapelle am Nymphenbrunnen. WLAN ohne Gebühr. Green Luxury Day Spa (Nutzung nach Verfügbarkeit) mit Schwimmbekken (ca. 7 x 4 m), Dampfbad, Trockensauna, Infrarot-Sauna, gegen Gebühr Massagen und Kosmetikanwendungen. Gegen Gebühr Reiten auf einem nahegelegenen Reiterhof (ca. 12 km), Fahrradvermietung und Angeln (ca. 7 km)). Tennisplatz ca. 7 km, Golf ca. 14 km entfernt.

Zur Unterhaltung werden Kochkurse in der Schlossküche, Whisky- & Weintastings, Kutschfahrten und Konzerte angeboten (individuelle Termine, Reservierung erforderlich). Garage. Berlin und Hamburg sind jeweils ca. 1,5 Autostunden entfernt, zur Ostsee sind es ca. 75 km.

### DIE ZIMMER

12 großzügige und stilvoll-elegant eingerichtete Zimmer und 9 Suiten mit maßgefertigten Möbeln, Biedermeier-Antiquitäten, Beduinen- und Seidenstoffen sowie geölten Holzdielen. Alle Zimmer und Suiten sind ausgestattet mit Bad oder Dusche/WC, Föhn, Bademantel, Telefon, Flachbildschirm-TV, Marshall Bluetooth-Lautsprecher, WLAN, Minibar, Safe und Sitzzecke.

**Schloss Doppelzimmer** (2) ca. 30 qm: Komfortables Doppelzimmer im 2. Stock mit schönem Blick ins Grüne.

**Deluxe Doppelzimmer** (9) ca. 41 qm: Geräumiger und mit schönem Ausblick in den Park.

**Junior Suite** (4) ca. 51-57 qm: Separater Wohn-/Schlafraum, im Dach- oder Erdgeschoss.

**Suite** (2) ca. 90-100 qm: Individuell geschnitten und eingerichtet, mit separatem Wohn- und Schlafraum.

### KULINARIA

Prämiertes Gourmetrestaurant **Im Wappensaal** mit Menüs nach den Grundsätzen der kulinarischen Küche. Exotische Aromen individuell in saisonalen Kreationen integriert, wobei das Grundprodukt im Mittelpunkt steht (Dienstag – Samstag). Afternoon-Tea, **Café-Brasserie Louise** für Frühstück, Lunch, sonn- und montags auch Abendessen, Hotel-Bar **L'Orchidee** mit RUINART Champagner-Lounge. 5-Gang-Menü, korrespondierende Weine, Wasser, Kaffee – buchbar vor Ort von Dienstag bis Samstag (EUR 349 pro Person) im **SALON MEISSEN**, der Sie mit hochfeinstem Porzellan der Manufaktur MEISSEN in einzigartiger Ausstattung und exklusivem Ambiente eines privaten Speisezimmers empfängt. Pro Abend wird nur eine Reservierung für maximal 4 Personen entgegengenommen, sodass Exklusivität garantiert ist. Verpflegung: Frühstücksbuffet & à la carte inklusive. Abendmenü im „Wappensaal“ und der Brasserie „Louise“ zubuchbar gemäß zuvor genannten Öffnungszeiten. Reservierung erforderlich.

### DELUXE SPECIAL

**SPEZIELL FÜR SIE:** Verwöhn-Treatment auf dem Zimmer mit einer Überraschung aus der hauseigenen Patisserie, 1 Flasche Portwein, frisches Obst, sowie 1 Flasche Mineralwasser bei Anreise auf dem Zimmer.

KÖNIGSWINTER



Seven Mountains Spa & Beauty



Biergarten

# Steigenberger Icon Grandhotel & Spa Petersberg ♦♦♦♦♦



Bill's Restaurant & Grill

Einem Schloss gleich, thront das beeindruckende Steigenberger Icon Grandhotel & Spa Petersberg über dem Siebengebirge und dem Rhein – Residieren, wo schon Staatsgäste wie Bill Clinton und die Queen Elisabeth II. schliefen.

## DAS HOTEL

Landeskategorie: 5 Sterne  
Inmitten des Naturpark Siebengebirge, gelegen auf dem 336 Meter Hohen Petersberg, thront das Steigenberger Icon Grandhotel & Spa Petersberg und bietet von den zahlreichen Rheinblickterrassen einen sagenumwobenen Panoramablick über die Region. Unzählige Persönlichkeiten der Weltgeschichte genossen in dem ehemaligen Gästehaus des Bundes bereits die herzliche Gastfreundschaft. Nach einer umfangreichen Modernisierung setzt das Haus auch neue Maßstäbe in kulinarischer Hinsicht. Direkt an das hoteleigene **Spa & Wellness** mit Fitnessbereich schließt sich die exklusive Beautyfarm **Seven Mountains Spa & Beauty** an. Weiterhin steht Ihnen das **SKOLAMED** Gesundheitszentrum für weitergehende gesundheitliche Check-Ups zur Verfügung. Durch die einzigartige Lage zwischen Rhein und Siebengebirge bieten sich Ihnen zahlreiche Möglichkeiten für kreative Programme. Ob gesellige Schiffsfahrten vorbei an Burgen und Schlössern, Wanderungen über bewaldete Kuppen mit idyllischem Picknick oder sportliche Abenteuer in freier Natur. Vielfältige und außergewöhnliche Kulturangebote erwarten Sie im nahegelegenen Bonn. Das Stadtzentrum von Königswinter ist ca. 6 km, der Bahnhof ca. 4 km und Bonn ca. 17 km entfernt.

## DIE ZIMMER

Die 102 renovierten und mit liebevoller Hand zum Detail eingerichteten Zimmer und 9 Suiten, sind stilvoll und luxuriös eingerichtet. Zur Ausstattung gehören Bad mit Dusche und/oder Badewanne, Kingsize- oder Doppelbetten, Schreibtisch, Safe, Klimaanlage und Minibar sowie eine Kaffeemaschine und ein TV-Flatscreen.  
**Superior (9)** ca. 25–29 qm: Komfortable Doppelzimmer.  
**Deluxe (35)** ca. 30–34 qm: Geräumiger, klassisch-elegant.

## KULINARIA

Für kulinarische Erlebnisse ist jederzeit gesorgt. Neben einem reichhaltigen Frühstücksbüfett erwarten Sie exklusive und regionale Spezialitäten im Abendrestaurant **Bill's Restaurant & Grill**. Weinfreunde finden in der angeschlossenen Vinothek edle Tropfen aus allen bedeutenden Anbaugebieten. Bei einem kühlen Getränk, Kaffee und Kuchen sowie einer großen Auswahl an warmen und kalten Speisen, lässt es sich auf den sonnigen Plätzen oder schattig unter den blühenden Kopflinden im **Charles Bistro & Café** oder dem saisonal geöffneten Biergarten bestens aushalten. Vollendet wird das kulinarische Konzept mit der **Nelsons Piano Bar & Lounge** sowie der **Davidoff Smokers Lounge**.

## SPA & WELLNESS

Wer es liebt die Seele baumeln zu lassen, dem sei ein Besuch des Spa empfohlen, der mit seinem Indoor-Pool, Saunen und einem Dampfbad sowie modernen Fitnessgeräten genügend Raum zum Entspannen bietet. Direkt an den Wellness- und Fitnessbereich angeschlossen ist die exklusive Beautyfarm. Das Konzept umfasst verschiedene Hamam-Behandlungsrituale im eigenen Hamam-Tempel. Darüber hinaus verfügt sie über Behandlungsräume für Massagen und Schönheitsbehandlungen (gegen Gebühr). Der Zutritt zum Spa- und Fitnessbereich ist im Zimmerpreis inkludiert. Das dem Steigenberger Grandhotel angeschlossene **SKOLAMED** Gesundheitszentrum steht zudem für weitergehende gesundheitliche Check-Ups zur Verfügung.

## DELUXE SPECIAL

**FRÜHBUCHERVORTEIL:** 10% Ermäßigung bei Buchung bis 42 Tage vor Anreise bei Aufenthalt im Zeitraum 1.11.–2.10., 8.10.–31.10.

Preise pro Person und Nacht in EUR		Anf H Leistung CGN77002BD			
Zimmerkategorie/Verpflegung		Superior/ÜF		Deluxe/ÜF	
Unterbr		DS1F	DS1F	DD1F	DD1F
Belegung mit Personen		1	2	1	2
01.11.–31.12.	So-Do	225	125	250	138
01.11.–31.12.	Fr-Sa	255	140	280	153
01.01.–22.06., 01.09.–12.10., 27.10.–31.10.	So-Do	233	129	258	141
01.01.–22.06., 01.09.–12.10., 27.10.–31.10.	Fr-Sa	265	145	290	157
23.06.–31.08., 13.10.–26.10.	So-Do	265	145	290	157
23.06.–31.08., 13.10.–26.10.	Fr-Sa	297	161	322	173

KOSTEN FÜR ZUSATZPERSON: Kinderermäßigung lt. System. VERPFLEGUNGSZUSCHLAG: **Halbpension (H) EUR 104** pro Person/Tag, Kind bis 3 Jahre **frei**. CITYTAX: 5% vom Übernachtungspreis pro Zimmer/Tag, **zahlbar vor Ort**. HUNDE: erlaubt (nur in Charles Bistro, Biergarten, Vinothek und auf allen Terrassen), ca. **EUR 60**/Nacht, **zahlbar vor Ort**. Hundekissen, 2 Napfe (ohne Futter), „Lila loves it“ Geschenkbox inklusive. Zu Hochsaisonzeiten gelten ggf. abweichende Preise, Details in Ihrem Reisebüro.

## BAD SOBERNHEIM



Restaurant Villa

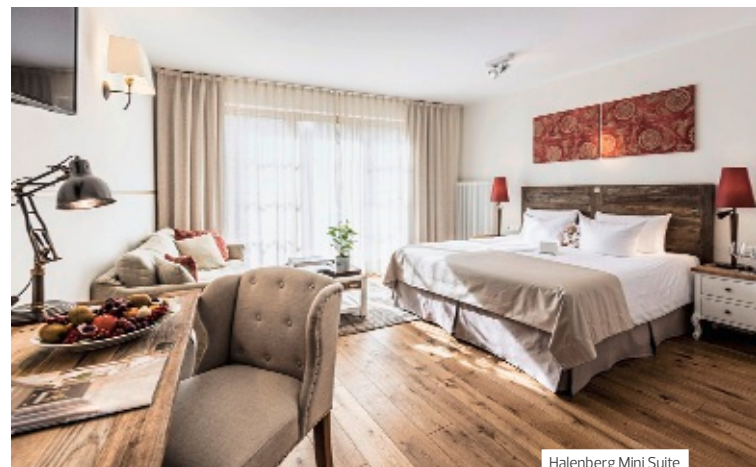

Halenberg Mini Suite



Halenberg Comfort



# BollAnts Spa im Park ◆◆◆◆



Spa Garten am Fluss



Jungborn

**Ankommen, aufatmen, wohlfühlen! Ausgezeichnet als bestes Wellnesshotel in Rheinland-Pfalz und Ursprungsort der Felke-Therapie verspricht das BollAnts Spa im Park ganz besondere Wellness-Momente und Fine Dining Highlights.**

## DAS HOTEL

Von der Gründung als Kurhaus zum mehrfach ausgezeichneten Wellness- und Gesundheitsresort präsentiert sich das weitläufige Anwesen mitten im romantischen Nahetal im rheinland-pfälzischen Bad Sobernheim in einem eindrucksvollen Jugendstil-Gebäudeensemble. Das Haus Halenberg empfängt seine Gäste in einem großzügigen Foyer mit Rezeption. Von hier aus gelangt man in alle Bereiche des Hotels sowie in die Halenberg Zimmer und Suiten. Die traditionellen Gästehäuser befinden sich im Park, in denen die Wellness Classic- und Einzelzimmer des Hotels liegen. Das Landhaus mit seinen 19 Country Design Doppelzimmern erreichen Sie nach ca. 3 Fahrminuten oder 10 Gehminuten vom Hotel entfernt. Eine ganz individuelle und diskrete Art des Urlaubs bieten die freistehenden Heimat- & SPA Lodges am Berg. Innerhalb des SPA Aerials befindet sich der separate PRANA SPA, der sich der „Aktivierung von Energiezentren“, individueller Chakrenarbeit, Meditation und Aerial Yoga widmet. Die exquisite Küche mit drei Restaurants und der LINDEN bar & lounge runden das fantastische kulinarische Angebot ab. Kostenfreies WLAN im gesamten Hotel, Parkplätze. Bad Kreuznach ist ca. 22 km, Mainz und Wiesbaden ca. 60 km entfernt.

## DIE ZIMMER

Die insgesamt 120 ruhigen Zimmer und Suiten sind mit hellen floralen Elementen und asiatisch inspirierten Möbeln eingerichtet. Alle Räumlichkeiten strahlen Wärme, Behaglichkeit und Komfort aus und sind mit Bad mit Rainshowerdusche, Föhn, Flat-TV und Heizung ausgestattet. Die privaten Lodges verfügen über iPod-Dockingstation, Nespresso-Kaffeemaschine und Whirlpool.

**Wellness Classic** (32) ca. 23 qm: Gemütliche Doppelzimmer in den traditionellen Gästehäusern gelegen, überwiegend mit kleinem Balkon oder Terrasse.

**Halenberg Comfort** (26) ca. 25 qm: Stilvoll eingerichtete Doppelzimmer im Gästehaus Halenberg.

**Halenberg Mini Suite** (19) ca. 30-32 qm: Im Gästehaus Halenberg, kombinierter Wohn-/Schlafraum, einige mit begehbarem Kleiderschrank.

**Heimat Lodge** (6) ca. 80 qm: ca. 5 Gehminuten vom Park entfernt in ruhiger Berglage. Chalet mit Bad mit freistehender Badewanne, Außendusche, kleiner Küche und Wohn- und Essbereich im Erdgeschoss. Garten mit Esstisch und Liegestühlen und Außenfeuerstelle. Im Obergeschoss Schlafzimmer, Bad und Blick über das Nahetal.

## KULINARIA

Jedes der drei Restaurants ist außergewöhnlich. Das **Restaurant Villa** liegt im ersten Stock eines historischen Gebäudes mit Blick in den Park und begrüßt seine Gäste zum Frühstück und Abendessen. Der mediterrane **Hermannshof** begeistert mit seinen

gemütlichen Sesseln und alten Vintage-Möbeln im Sandsteingewölbe. An lauen Sommerabenden haben Gäste die Wahl und dürfen sich ihr Menü in der gemütlichen Atmosphäre des Kellergewölbes schmecken lassen oder ihren Platz auf der romantischen Terrasse im weinberankten Innenhof einnehmen. Das **Jungborn** mit Michelin Stern (3 Hauben Gault Millau) verzaubert durch sein edles Design und Spitzenküche. Gäste genießen abends ein Menü vom Feinsten, das modern, zeitgemäß und raffiniert zugleich ist. Die Weinkarte in allen Restaurants besticht durch zahlreiche weltbekannte Naheweine. Die gemütlich und legere **LINDEN bar & lounge** befindet sich im Villa Gebäude. Bei gutem Wetter laden mit tags frisch zubereitete Speisen unter dem schattenspendenden Baum zum Verweilen ein und abends dazu, einen erfrischenden Sundowner zu genießen. Verpflegung: Frühstücksbuffet inklusive. Bei Buchung von Halbpension zusätzlich abends 3-Gänge Wahlmenü im Restaurant Villa.

## SPA & WELLNESS

Auf einer Fläche von rund 3.500 qm können Sie nach Herzenslust entspannen. Die große Wellnesslandschaft, ausgezeichnet mit dem Star Spa Award 2023, bietet 4 Saunen, 2 Dampfbäder, 3 In-/Outdoorpools, 7 Ruheräume, 3 Sonnenterrassen mit Blick in die Weinberge des Nahelandes sowie separates PRANA SPA. Zusätzlich sorgen der romantische Park und der Spa Garten am Fluss für Wohlfühlerlebnisse. Als Pionier der Felke-Heilerdetherapie wird das Angebot im Bereich der Medical Wellness kontinuierlich weiterentwickelt. Seit mehr als 40 Jahren leitet Dr. med. Axel Bolland die Felke Med Praxis. Er führt fort, was 1907 mit Pastor Emanuel Felke und seiner Lehre von der Wirksamkeit der Naturelemente Licht, Luft, Wasser, Erde in Verbindung mit Bewegung und Ernährung begann. Fitnessraum, täglich Yoga, Pilates, Aquagym und weitere Workouts sowie Yoga Retreats. Gegen Gebühr: Anwendungen, Massagen, Personal Training.

## SPORT & FREIZEIT

Wanderfreunde und Radler kommen hier am Rande des Naturparks Soonwald-Nahe voll auf ihre Kosten. Der 3,5 km lange Felke-Barfußpfad in Bad Sobernheim ist in ca. fünf Gehminuten vom BollAnts aus erreichbar. Beeindruckende Natur- und Kulturdenkmäler rund um Bad Sobernheim machen Lust auf Ausflüge. Rundwege zwischen Weinbergen und Wiesen laden ein, die Natur im Naheland kennenzulernen. Einkaufen lohnt sich in Bad Kreuznach, Mainz und Wiesbaden. Schön ist auch die Altstadt in Meisenheim mit der eindrucksvollen Schloßkirche.

**PREISVORTEIL:** 15% Ermäßigung ab einem Mindestaufenthalt von 4 Nächten.

Preise pro Person und Nacht in EUR		Anf H Leistung <b>QMZ10047BD</b>					
Zimmerkategorie/Verpflegung	Wellness Classic/ÜF		Halenberg Comfort/ÜF		Halenberg Mini Suite/ÜF		Heimat Lodge/ÜF
Unterbr	DB1F	DB1F	DB2F	DB2F	WB1F	WB1F	XB1F
Belegung mit Personen	1	2	1	2	2	2	2
01.11.-31.10.	272	152	291	161	173	173	251
01.11.-31.10.	328	180	347	189	201	201	279

KOSTEN FÜR ZUSATZPERSON: Kinderermäßigung lt. System.

VERPFLEGUNGSZUSCHLAG: **Halbpension (H) EUR 40** pro Erwachsener/Tag, Kind 6-13 Jahre **EUR 20**, Kind bis 5 Jahre **frei**. KURTAAXE: ca. **EUR 1,30** pro Person/Tag, **zahlbar vor Ort**. MINDESTAUFENTHALT: 2 Nächte bei Anreise freitags in Kategorie Wellness Classic/DB1, Halenberg Comfort/DB2 und Halenberg Mini Suite/WB1, 2 Nächte in Kategorie Heimat Lodge/XB1.

HUNDE: Auf Anfrage erlaubt (außer in den Restaurants Villa, Hermannshof, Jungborn, im Wellnessbereich, im Felke-Naturgarten, im Hotelpark), Kosten **EUR 19/Tag, zahlbar vor Ort**.

Zu Hochsaisonzeiten gelten ggf. abweichende Preise. Details in Ihrem Reisebüro.

## PERL



Restaurant Bacchus



Junior Suite Königin



Götter Suite



Pool mit Ruhebereich



# Victor's Residenz-Hotel Schloss Berg ◆◆◆◆◆



Das märchenhafte Ensemble aus mediterraner Villa, Renaissance-Schloss und Landgasthaus inmitten malerischer Weinberge und einziges 5-Sterne-Hotel des Saarlandes verzaubert mit Kulinarik und Genuss.

## DAS HOTEL

Landeskategorie: 5 Sterne Superior  
 Inmitten sanft ansteigender Weinberge, im schönen Dreiländereck zwischen Deutschland, Luxemburg und Frankreich liegt dieses stilvolle Domizil der Extraklasse. Die Region an der Obermosel ist für ihre feinen Weine und ihre römische Geschichte bekannt. Viele renommierte Weingüter befinden sich in der Umgebung. Lassen Sie sich vom historischen Flair der römischen Villa und des Renaissance-Schlusses verzaubern und tauchen Sie in ganz neue Welten des Genießens ein. Das Haupthaus erinnert an eine typische Villa aus der Zeit der alten Römer, deren Spuren auch heute noch in der Region sichtbar sind. Hier sind die Rezeption, die beiden Bars, der Wellnessbereich mit dem Victor's Spa und das Restaurant Bacchus untergebracht. Im Renaissance-Schloss, nur wenige Meter von der Villa entfernt, empfängt Sie das Restaurant Victor's Fine Dining by Christian Bau. Kostenlose Außenparkplätze, 2 Ladestationen für E-Autos, Fahrradverleih, WLAN im ganzen Hotel ohne Gebühr. Luxemburg-Stadt ist nur ca. 35 Autominuten entfernt. Der Bahnhof Saarbrücken ist ca. 70 km, der Flughafen Luxemburg ca. 25 km, der Flughafen Saarbrücken ca. 84 km entfernt.

## DIE ZIMMER

Die insgesamt 90 stilvoll eingerichteten Zimmer und Suiten sind in der römisch inspirierten Villa sowie im romantischen Renaissance-Schloss gelegen. Zu den Annehmlichkeiten zählen Bad mit Dusche, Föhn, Bademantel und Slipper, Flachbild-TV, Minibar, Klimagerät in der Villa und Safe. Ab Kategorie Junior Suite mit Kapsel-Kaffeemaschine.

- Superior Zimmer** (15) ca. 26 qm: In der Villa, mit Blick auf das Moseltal.
- Deluxe Zimmer** (12) ca. 26 qm: In der Villa, mit Balkon und Blick auf das Moseltal.
- Junior Suite Königin** (6) ca. 35-40 qm: Im Schloss, kombinierter Wohn-/Schlafraum, Bad mit Badewanne, Blick auf das Moseltal.
- Classic Suite** (10) ca. 50 qm: In der Villa, optisch getrenntes Schlaf-/und Wohnzimmer, zwei Bäder je mit Dusche.
- Götter Suite** (17) ca. 50 qm: In der Villa, optisch getrenntes Schlaf-/und Wohnzimmer, zwei Bäder je mit Dusche, Balkon.

## KULINARIA

Das Restaurant **Bacchus** bietet mediterrane Gerichte und ein großzügiges Frühstücksbuffet. Das **Victor's Fine Dining by Christian Bau** (3 Michelin Sterne, 19,5 Punkte bei Gault Millau,

5 rote Hauben) steht für eine weltoffene, leichte und zeitgemäße Küche mit edelsten Zutaten sowie für perfekten Wohlfühl-Service (Reservierung erforderlich). Wer es lieber deftig mag, spaziert ins benachbarte **Victor's Landgasthaus Die Scheune**. Hier erwartet Sie eine große Portion Gemütlichkeit mit herzhafter Landhausküche in rustikalem Ambiente. Nehmen Sie, je nach Jahreszeit und Wetter, drinnen am knisternden Kaminfeuer oder draußen im lauschigen Wein- und Biergarten am Fuße der Weinberge Platz. Nach dem Essen entspannen Sie sich ganz prächtig in der **Lobby Bar** oder in **Caesar's Bar** mit erlesenen Weinen und Cocktails, wöchentlich begleitet von dezenten Pianoklängen oder Livemusik.

Verpflegung: Die inkludierte Halbpension umfasst Frühstücksbuffet, ein Stück Kuchen am Nachmittag, abends 4-Gang-Menü im Restaurant Bacchus. In den anderen Restaurants wird die Halbpension anteilig angerechnet.

## SPA & WELLNESS

Die Beauty-Farm **Victor's Spa**, ein sinnlicher Ort der Ruhe und sprudelnder Vitalität, verwöhnt mit exklusiven Anwendungen und edler Kosmetik. Genießen Sie wohltuende Massagen, duftende Aromabäder sowie tiefenreinigende Gesichts-Treatments. Der kleine, stilvolle Wellnessbereich erinnert an die alte römische Badekultur: Hier laden ein Innenpool, ein Whirlpool, ein Dampfbad, verschiedene Saunen und gemütliche Liegen – bei Sonnenschein auch draußen auf der Terrasse – zum Seele-baumeln-Lassen ein. Gegen Gebühr: Anwendungen, Massagen.

## SPORT & FREIZEIT

Fitnessraum. Die Region Saar-Lor-Lux hat viel zu bieten. Ob kulinarische Ausflüge rund um Wein, Geschichtliches von mittelalterlichen Burgen bis hin zu römischen Villen, Shopping in Frankreich, Luxemburg und Deutschland, oder sportliche Aktivitäten wie Golf, Wandern oder Radfahren. Sie erhalten ab zwei Übernachtungen die kostenlose digitale Saarland Card, die Ihnen freien Eintritt zu über 100 Attraktionen sowie freie Fahrt mit Bus und Bahn im gesamten Saarland bietet.

## DELUXE SPECIAL

**SPEZIELL FÜR SIE:** Eine Flasche Wasser zur Begrüßung, eine Flasche Wein pro Doppelzimmer und Tag im Restaurant Bacchus. Telefonate in Fest- und Mobilfunknetze weltweit sind vom Zimmeranschluss kostenfrei.

Preise pro Person und Nacht in EUR						Anf H Leistung <b>QMZ10046BD</b>	
Zimmerkategorie/Verpflegung	Superior Zimmer /HP			Deluxe Zimmer /HP	Junior Suite Königin/HP	Classic Suite/HP	Götter Suite/HP
Unterbr	DS1H	DS1H	DD1H	DD1H	JB1H	WB1H	WB2H
Belegung mit Personen	1	2	1	2	2	2	2
01.11.-16.04.	280	206	300	216	260	270	290
17.04.-31.10.	315	223	335	233	278	288	308

KOSTEN FÜR ZUSATZPERSON: Kinderermäßigung lt. System.  
 MINDESTAUFENTHALT: 2 Nächte im Zeitraum 1.5.-3.5., 9.5.-10.5., 16.5.-17.5., 23.5.-24.5., 28.5.-31.5., 6.6.-8.6., 13.6.-14.6., 18.6.-21.6., 27.6.-28.6., 4.7.-5.7., 11.7.-12.7., 18.7.-19.7., 25.7.-26.7., 1.8.-2.8., 8.8.-9.8., 14.8.-16.8., 22.8.-23.8., 29.8.-30.8., 5.9.-6.9., 12.9.-13.9., 19.9.-20.9., 26.9.-27.9., 3.10.-4.10., 10.10.-11.10., 17.10.-18.10., 24.10.-25.10., 31.10.-31.10. 3 Nächte im Zeitraum 17.4.-21.4.  
 HUNDE: erlaubt, **EUR 25** pro Tag, **zahlbar vor Ort**. Zu Hochsaisonzeiten gelten ggf. abweichende Preise. Details in Ihrem Reisebüro.

## ELMAU



„Teesaal“, Terrasse



Restaurant „Summit“



# Schloss Elmau Luxury Spa Retreat & Cultural Hideaway ◆◆◆◆◆



Library Lounge

Schloss Elmau liegt in grandioser Alleinlage am Wetterstein auf 1.000 Meter Höhe. So weit der Blick reicht: verschnittenes Land im Winter, grüne Wiesen im Sommer, herrliche Wälder zu jeder Jahreszeit.

## DAS HOTEL

Landeskategorie: 5 Sterne Superior  
 Schloss Elmau liegt für sich in einem unberührten Hochtal von überwältigender Schönheit am Fuß der imposanten Wettersteinwand. Die labyrinthische und klare Architektur verbindet geschickt Alt und Neu ebenso wie die unberührte Außenwelt mit dem kosmopolitischen, modernen Innenleben. Seit 2015 liegt unweit vom Hideaway das Retreat, welches Gästen eine weitere Dimension von Freiheit und Geborgenheit bietet. Insgesamt 8 Restaurants zelebrieren Gourmetkunst für jeden Geschmack. Sechs verschiedene Wellnessbereiche im Hideaway und im Retreat garantieren auf über 7.000 qm sowohl vollkommene Ruhe ohne Kinder als auch uneingeschränkte Lebensfreude mit Kindern. Weitere Rückzugsmöglichkeiten bieten mehrere Bibliotheken und Lounges. Die beliebte Tradition beinahe täglicher Musik- oder Literaturevents auf international höchstem Niveau begeistert ebenso wie das Sportangebot. Ein erfahrenes Team fördert im Kinderclub (ab 2 Jahre) oder im Kids & Teens Club, bei den Edutainment-Workshops (ab 6 Jahren) Fantasie und Kreativität und Koordination und Bewegung bei den Soccer Camps mit Trainern aus der Bundesliga und bei den Sports & Adventure Programmen. Garage (EUR 20/ Tag). Garmisch-Partenkirchen ist ca. 18 km, München ca. 100 km, Innsbruck ca. 40 km entfernt.

## DIE ZIMMER

Die 115 Zimmer und Suiten des Schlosses sind individuell eingerichtet, modern und gemütlich zugleich. Im Retreat stehen den Gästen 47 weitere traumhafte Junior Suiten und Suiten zur Verfügung. Alle Zimmer und Suiten mit Bad, Bademantel, Kingsize-Bett, TV, Telefon, WLAN, Bose-Sound-System mit iPod-Anschluss, Minibar, Safe.  
**Doppelzimmer Deluxe** (6) ca. 33 qm: Komfortables Doppelzimmer in Südlage.  
**Junior Suite Deluxe Balkon** (6) ca. 40 qm: Kombierter Wohn- und Schlafraum, Bad mit Badewanne und Dusche, mit Balkon in Süd- oder Westlage.  
**Junior Suite Retreat** (15) ca. 66 qm: Kombierter Wohn- und Schlafraum, separates WC, Südbalkon mit Bergblick.

## KULINARIA

Wählen Sie zwischen dem Gourmet-Restaurant **IKIGAI**, ausgezeichnet mit 2 Michelin-Sternen und 5 Hauben (Gault & Millau), dem Restaurant **Fidelio**, dem Restaurant **La Salle** oder dem **Kaminstüberl**. In den Restaurants **Summit** und **Tutto Mondo** im Retreat kreieren Executive Chef Philipp Schlosshauer und sein Team unter Verwendung feinsten regionaler Zutaten eine naturbezogene Küche für kosmopolitische Geschmäcker und das Restaurant **Summit Pavillon** im Retreat begrüßt seine Gäste mit authentischen Sushi & Sahimi Moriawase. Gemütliche Plätze finden Gäste im **Teesaal**, in der **Kaminbar** oder der **Library Lounge**. Auf der **Elmauer Alm**, dem Bavarian Mountain Restaurant auf 1200 m Höhe, das nach einer leichten steilen Wanderung in 3 Stunden über den Eckbauer und in 1,5 Stunden über Kranzbach zu erreichen ist, genießen Gäste bayerische Schmankerl und einen atemberaubenden Panorama-Rundblick auf das Karwendel- und Wettersteingebirge (je nach Wetterlage geöffnet).  
 Verpflegung: Frühstücksbuffet inklusive.

## SPA & WELLNESS

Das **Badehaus Spa** und **Oriental Hamam** sind Oasen vollkommener Ruhe exklusiv für Erwachsene. Vier Saunen, Lady Spa, 25 m Rooftop Lappool (30°C), Solepool, Plunge Pool, Sunset Pool, 15 Behandlungsräume, Yoga-/Pilates-Raum, Fitness Gym, Aktiv-Programm sowie Spa-Restaurant. Dazu stehen den Gästen das **Family Spa** und das **Nature Spa** zur Verfügung. Das großzügige **Adult & Family Spa Shantigiri** im Retreat ist unterteilt in den Shantigiri Adult Spa und den Shantigiri Family Spa. Gegen Gebühr: Anwendungen und Massagen.

## SPORT & FREIZEIT

Boccia, Billard, Volleyball, 3 Tennisplätze, Badminton, Bergtouren, Windsurfen, Canyoning, Kajaking Trailrunning Retreat, Swim Camps, Bike Retreats und mehr. Gegen Gebühr: Geführte Mountainbike-Touren, Golf in der Umgebung (20% Greenfee-Ermäßigung im Golfclub Karwendel), Rafting auf der Isar oder dem Inn. Im Winter Skifahren, Snowboarden, Langlaufen, Skitouren, Schneeschuhwandern, Bogenschießen, Rodeln.

## DELUXE SPECIAL

**SPEZIELL FÜR SIE:** Mineralwasser und Snacks bei Anreise auf dem Zimmer.

Zimmerkategorie/Verpflegung	Anf H Leistung <b>MUC10011BD</b>		
	Doppelzimmer Deluxe/ÜF	Junior Suite Deluxe Balkon/ÜF	Junior Suite Retreat/ÜF
Unterbr	<b>DD1F</b>	<b>JD1F</b>	<b>JB1F</b>
Belegung mit Personen	2	2	2
01.11.–02.11.	404	463	532
03.11.–11.11., 01.12.–20.12.	342	386	456
12.11.–16.11., 25.11.–28.11., 05.01.–09.01.	406	451	520
17.11.–22.11., 12.01.–30.01., 24.03.–04.04., 27.04.–30.04., 04.05.–28.05., 01.06.–05.06., 14.09.–20.09.	386	431	505
23.11.–24.11., 29.11.–30.11., 21.12.–04.01., 10.01.–11.01., 31.01.–27.02., 09.03.–23.03., 05.04.–10.04., 09.06.–18.06., 22.06.–26.06., 24.08.–13.09., 21.09.–01.10., 05.10.–11.10.	426	475	550
28.02.–02.03., 18.04.–20.04., 01.05.–03.05., 29.05.–31.05., 06.06.–08.06., 19.06.–21.06., 11.07.–16.08., 02.10.–04.10., 12.10.–31.10.	465	515	589
03.03.–08.03., 11.04.–17.04., 21.04.–26.04., 27.06.–10.07., 17.08.–23.08.	446	495	569

KOSTEN FÜR ZUSATZPERSON: Kinderermäßigung lt. System.  
 MINDESTAUFENTHALT: 2 Nächte. HINWEIS: Das Hotel ist nur über eine gebührenpflichtige Straße zu erreichen, ca. **EUR 5,00** pro Durchfahrt, **zahlbar vor Ort**. HUNDE: Nicht erlaubt.  
 Zu Hochsaisonzeiten gelten ggf. abweichende Preise. Details in Ihrem Reisebüro.

## ROTTACH-EGERN

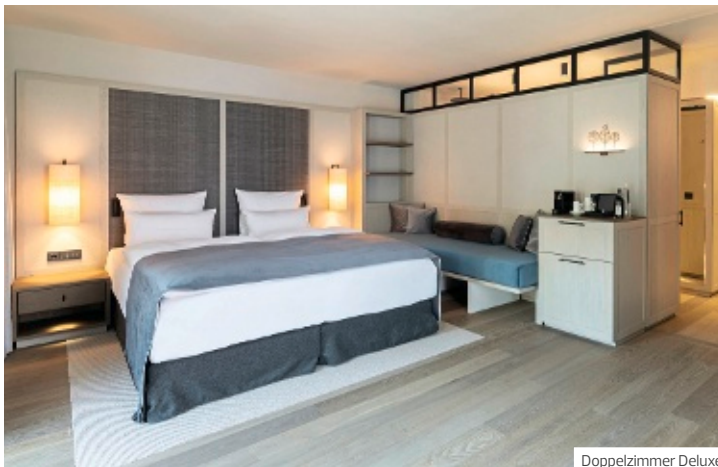

Doppelzimmer Deluxe



Kaminrestaurant



Gourmetrestaurant Dichter



Mangfall Spa

# Parkhotel Egerner Höfe



Mit seiner malerischen ruhigen Lage, etwas zurückgezogen vom Trubel an der Seepromenade am Tegernsee, ist das Boutique Hotel am Tegernsee ein besonderer Rückzugsort – perfekt für eine Auszeit vom Alltag.

## DAS HOTEL

Landeskategorie: 5 Sterne Superior  
 Eingerahmt vom herrlichen Bergpanorama und der idyllischen Natur des Tegernseer Tals treffen im Parkhotel Egerner Höfe seit knapp 30 Jahren traditionelle Werte auf modernen Zeitgeist. Hier wird leiser Luxus und echter Genuss in nur wenigen Gehminuten zum See gelebt. Das Herzstück des Hotels ist die KostBar – eine Bar im Tal fürs Tal – hier treffen Hotelgäste auf Einheimische. Das gemütliche Kaminrestaurant mit seinen Stubn Alois und Anton laden von mittags bis abends zum Verweilen ein. Für Ruhe und Erholung sorgen zum einen der idyllische, insgesamt 5.000 qm große Hotelpark mit Blick über die Wiesen und den imposanten Wallberg, als auch der Mangfall Spa. Die Egerner Alm, einem Chalet aus dem 18. Jh. nachempfunden, steht für Events zur Verfügung. Parken in der Tiefgarage (kostenlos). Zum Bahnhof Tegernsee ca. 4,5 km, der Flughafen München ist ca. 95 km entfernt.

## DIE ZIMMER

Die 85 Zimmer und Suiten des Hotels, die sich auf das Haupthaus sowie die beiden Almen verteilen, versprechen ein heimatverbundenes, aber dennoch sehr zeitgenössischen Design aus naturbelassenen Materialien aus der Region wie Holz und Stein. Alle Zimmer sind ausgestattet mit Bad, Dusche, Bademantel, Föhn, TV, WLAN (kostenlos), Schreibtisch, Safe, Heiz- und Kühlsystem, Nespresso Maschine, Minibar (gegen Gebühr). Der Ausblick geht in den meisten Zimmern ins Grüne, auf den Hotelpark oder auf eine ruhige Straße in einem wenig befahrenen Ortsteil von Rottach-Egern.

**Doppelzimmer Standard** ca. 21–23 qm: Kleines gemütliches Doppelzimmer im Egerner Hof gelegen, mit Regendusche, Balkon oder Terrasse.

**Doppelzimmer Komfort** ca. 26–28 qm: Geräumiger, im Egerner Hof, Regendusche, Balkon/Terrasse.

**Doppelzimmer Deluxe** ca. 33–36 qm: Großzügiges Doppelzimmer im Egerner Hof, mit Regendusche, Balkon/Terrasse.

**Suite Deluxe** ca. 50 qm: Im Egerner Hof, getrennter Wohn-/Schlafbereich, Balkon mit Dachgartenblick.

## KULINARIA

Starten Sie im Frühstücksrestaurant **Florians** mit der aufgehenden Sonne und Blick auf den Wallberg in den Tag! Als absolutes Highlight gilt das **Gourmetrestaurant Dichter** unter der Leitung von Thomas Kellermann, ausgezeichnet mit 2 Michelin-Sternen: Große Fensterfronten, die sich zum hoteleigenen Park hin öffnen und den Blick auf den Wallberg freigeben, sowie kleine, bepflanzte Höfe lassen den Innen- und Außenbereich miteinander verschmelzen und machen so die kulinarische Vision von Thomas Kellermann mit allen Sinnen erlebbar. Chef's Table neu interpretiert: Wer sich eine Platz an der **RockBar** reserviert, wird hier vom Sternekoch und seinem Team höchst persönlich bedient. Die Weinbegleitung von Chef-Sommelier Tobias Blaha sollten Sie sich dabei nicht entgehen lassen. Weiterhin genießen Gäste ein Mittag- oder Abendessen im **Kaminrestaurant** oder Kaffee mit hausgemachtem Kuchen auf der Sonnenterrasse. An der stylischen **KostBar** klingt der Abend bei Bier, Wein, Champagner oder innovativen Cocktails entspannt aus. Verpflegung: Frühstücksbuffet inklusive.

## SPA & WELLNESS

Benannt nach dem Mangfall-Gebirge der Bayerischen Voralpen, bietet der **Mangfall Spa** alles, was das Spa-Herz begehrt: 4 Saunen von finnischer bis hin zur Salzsaua, Dampfbad, Eis Lounge, Hydrowanne und ein 20 m langer Pool mit Möglichkeit nach draußen zu schwimmen. In den Saunen sorgen Glasfronten, hinter denen Wasser wie ein sanfter Gebirgsfluss vor dem grauen Granit aus dem Walser Tal fließt, für beruhigende Stimmung. Dazu laden auch die Ruhebereiche mit viel Privatsphäre oder direktem Wallbergblick ein. **Gegen Gebühr:** Anwendungen, Massagen, Skinmanager Clinic mit Longevity Angeboten.

## SPORT & FREIZEIT

Fitnessstudio, TRX- & Yogastudio, Wandern, Joggen, Radfahren, Mountainbiken mit eigenen Rädern. **Gegen Gebühr:** Am See Segeln, Rafting, Stand Up Boards, Tretboot sowie Reiten, Paragliding und E-Bikes. Golfer finden am Tegernsee 3 erstklassige 18-Loch-Golfplätze. Im Winter Tourenski, Langlauf und Rodeln. Im Sommer finden regelmäßig Kunstausstellungen sowie musikalische Nachmittage im Hotelpark statt.

## DELUXE SPECIAL

**SPEZIELL FÜR SIE:** Wasser und Obst bei Anreise. Tegernsee Card mit diversen Vergünstigungen.

Preise pro Person und Nacht in EUR	Anf H Leistung MUC40009BD			
Zimmerkategorie/Verpflegung	Doppelzimmer Standard/ÜF	Doppelzimmer Komfort/ÜF	Doppelzimmer Deluxe/ÜF	Suite Deluxe/ÜF
Unterbr	DG1F	DF1F	DD1F	WD1F
Belegung mit Personen	2	2	2	2
01.11.–03.11.	207	231	260	548
04.11.–22.12.	172	196	225	517
23.12.–06.01., 17.04.–24.04., 04.07.–26.10.	258	286	320	396
07.01.–16.04.	192	220	253	329
25.04.–03.07., 27.10.–31.10.	225	253	286	362

KOSTEN FÜR ZUSATZPERSON: Kinderermäßigung lt. System. MINDESTAUFENTHALT: 2 Nächte im Zeitraum 23.12.–6.1., 17.4.–24.4., 4.7.–26.10. CITYTAX: EUR 3,00 pro Person/Tag, Kind 2–15 Jahre EUR 1,50, zahlbar vor Ort.  
 HUNDE: erlaubt (inklusive Hundebett, Napfen, Leckerli), Kosten EUR 40 pro Hund/Nacht, zahlbar vor Ort.  
 Zu Hochsaisonzeiten gelten ggf. abweichende Preise. Details in Ihrem Reisebüro.

GRASSAU



Gourmetrestaurant es:senz

# Das Achenal



Hubertushütte

Ein besonderer Wohlfühlort inmitten des wunderschönen Chiemgaus mit 18-Loch Golfplatz in einmaliger Naturkulisse und großem Wellness-Bereich. Erholung und Genuss ab dem ersten Augenblick.

## DAS HOTEL

Landeskategorie: 5 Sterne

Im Herzen des Chiemgaus, zwischen Chiemsee und Kampenwand, am Rande des gemütlichen Örtchens Grassau liegt das familiengeführte Resort Das Achenal. Ein perfekter Ausgangspunkt für sportliche Aktivitäten, für Sehenswürdigkeiten und kulturelle Highlights. Seine Geschichte begann in den 50er-Jahren mit einem kleinen Reiterhof mit eigener Pferdezucht bis es in den 80ern zu einem Sporthotel umgebaut wurde und schließlich in den vergangenen Jahren mit viel Liebe zum Detail von Grund auf renoviert und um einen 2.000 qm SPA- und Wellnessbereich sowie einen eigenen 18-Loch-Golfplatz inklusive Golfakademie erweitert wurde. Zwei Restaurants, eine Vinothek, zwei Hütten und eine Lounge & Bar beschenken Ihnen außergewöhnliche Genussmomente mit der kulinarischen Vielfalt des Chiemgaus. Kostenfreies WLAN, Parkplätze direkt am Hotel, E-Säule mit 10 Anschlüssen für E-Autos. Der Flughafen Salzburg ist ca. 48 km, der Flughafen München ca. 121 km entfernt.

## DIE ZIMMER

Die 179 Wohlfühlzimmer, Junior Suiten und Suiten vereinen entspannten Luxus mit alpenländischer Gemütlichkeit. Die Einrichtung mit viel Altholz, Loden und natürlichen Materialien schafft eine behagliche Atmosphäre, in der Sie wunderbar entspannen können. Edle Naturstein-Badezimmer mit begehrter Regendusche, Badewanne und integriertem TV, Wohlfühlbademantel mit Pantoffeln, Boxspringbetten, Kaffee-/ Teezubereitung (nur in den Junior Suiten), Flat-TV, Minibar (Softdrinks kostenfrei).

**Standard Salzburg** ca. 26 qm: Moderne Doppelzimmer im Hauptgebäude mit Balkon.

**Superior Salzburg** ca. 31 qm: Geräumiger, mit Balkon und Blick auf die Naturlandschaft des Chiemgaus.

**Superior Geigelstein** ca. 26 qm: Im Hauptgebäude, mit Klimaanlage und Balkon.

**Junior Suite Geigelstein** ca. 39 qm: Im Hauptgebäude, mit kombiniertem Wohn-/Schlafraum, Balkon und herrlichem Blick auf die Berge und den hoteleigenen Golfplatz.

## KULINARIA

Im edlen Gourmetrestaurant **es:senz** erleben Kulinarik-Freunde neu interpretierte Gerichte und lassen sich verführen von dem Konzept Chiemgau Pur. Auch das Restaurant

**Weisser Hirsch** mit Terrasse und Blick auf die Chiemgauer Berge überzeugt mit leckeren Menüs, gehobener à la carte-Küche oder gesunder Vitalkost. Dolce Vita im Chiemgau bietet die neue **Vinothek**. Hier werden die Gäste mit feinen Antipasti, Pizza und Pasta, begleitet von 400 sorgfältig ausgewählten Weinen, verwöhnt. In der rustikalen **Hubertushütte** mit Biergarten werden bayerische Schmankerl serviert. Je nach Wetter finden im Sommer herzhaftes Barbecues und im Winter köstliche Fondues mit unterschiedlichen Themen statt. Die **Seehütte10** mit Sonnenterrasse direkt am hauseigenen Golfplatz verwöhnt mit köstlichen Snacks, hausgemachten Kuchen und Erfrischungen. Für alle kulinarischen Outlets ist Executive Küchenchef Edip Sigl verantwortlich. Lockere Lounge-Atmosphäre, gedimmtes Licht und charmantes Interieur erwarten Sie in der **Achenal Lounge & Bar**. Verpflegung: Reichhaltiges Champagner-Genießerfrühstücksbuffet mit regionalen Spezialitäten im Restaurant Weißer Hirsch inklusive. Bei Buchung von Halbpension zusätzlich abends Buffet oder Menü.

## SPA & WELLNESS

Viel Platz zum Eintauchen und Aufatmen Im SPA mit 2.000 qm Wellnessbereich: Infinity Pool mit Blick auf den Garten, gemütliche Liegebereiche am Pool oder auf der Sonnenterrasse, weitläufige Pool-, Fitness- und Saunalandschaft, Yoga oder gezieltes Zirkeltraining. Anwendungen gegen Gebühr.

## SPORT & FREIZEIT

Als eine der attraktivsten Urlaubsregionen Bayerns bietet Ihnen das Chiemgau eine Vielzahl an Ausflugsmöglichkeiten wie Radfahren, Wandern, Flug-/Wassersport, die sich größtenteils in unmittelbarer Nähe der Hotelanlage befinden. Für Golfvergnügen bei jedem Wetter steht eine Driving Range mit 20 regengeschützten Abschlagsplätzen sowie ein Indoor Simulator zur Verfügung. Die Anlage zählt seit 2020 zu den 36 Golfclubs in Deutschland, die das Gütesiegel LEADING GOLF CLUBS OF GERMANY tragen.

**PREISVORTEIL:** 5% Ermäßigung ab einem Mindestaufenthalt von 2 Nächten bei Aufenthalt im Zeitraum 3.1.-14.1., 19.1.-31.3., 1.6.-22.6., gültig auf Übernachtung/Frühstück.

Preise pro Person und Nacht in EUR					Anf H Leistung MUC01707BD
Zimmerkategorie/Verpflegung	Standard Salzburg/ÜF	Superior Salzburg/ÜF	Superior Geigelstein/ÜF	Junior Suite Geigelstein/ÜF	
Unterbr	DB1F	DB1F	DS1F	DS2F	JS1F
Belegung mit Personen	1	2	2	2	2
01.11.-22.12.	339	182	227	239	286
23.12.-02.01.	431	227	284	299	357
03.01.-31.05., 01.10.-31.10.	297	183	227	238	282
01.06.-30.09.	340	227	281	295	351

KOSTEN FÜR ZUSATZPERSON: Kinderermäßigung lt. System. VERPFLEGUNGSZUSCHLAG: **Halbpension (H) EUR 73** pro Person/Tag, Kind 6-11 Jahre **EUR 37**/Tag, Kind bis 5 Jahre **frei**.

OBLIGATORISCHER FESTTAGSZUSCHLAG: **EUR 33** pro Person am 31.12.

MINDESTAUFENTHALT: 2 Nächte im Zeitraum 6.6.-7.6., 13.6.-14.6., 20.6.-21.6., 27.6.-28.6., 4.7.-5.7., 11.7.-12.7., 18.7.-19.7., 25.7.-26.7., 1.8.-2.8., 8.8.-9.8., 15.8.-16.8., 22.8.-23.8., 29.8.-30.8., 5.9.-6.9., 12.9.-13.9., 19.9.-20.9., 26.9.-27.9., 3 Nächte im Zeitraum 23.12.-1.1., 4 Nächte im Zeitraum 18.4.-21.4. CITYTAX: **EUR 1,00** pro Erwachsener/Nacht, **EUR 0,50**/Nacht für Kinder 6-17 Jahre, Kinder bis 5 Jahre **frei, zahlbar vor Ort**. HUNDE: erlaubt (nicht in den Restaurants, Leinenpflicht in den öffentlichen Bereichen und im Garten), **EUR 22** pro Tag, **zahlbar vor Ort**. Zu Hochsaisonzeiten gelten ggf. abweichende Preise, Details in Ihrem Reisebüro.

## REIT IM WINKL



Landhaus Chalet

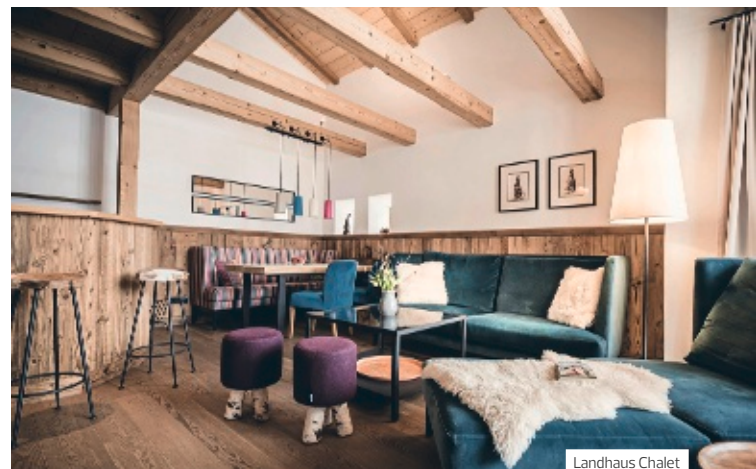

Landhaus Chalet



Moltke Wein-Lounge



Doppelzimmer Superior



# Relais & Châteaux Gut Steinbach Hotel Chalets SPA

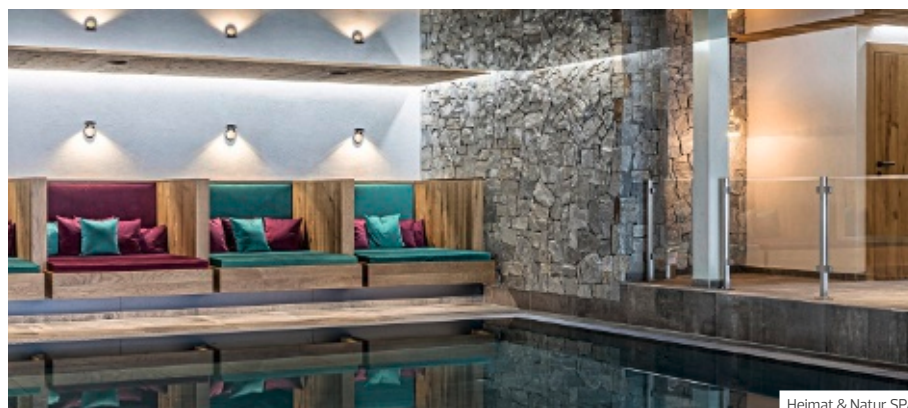

Heimat & Natur SPA

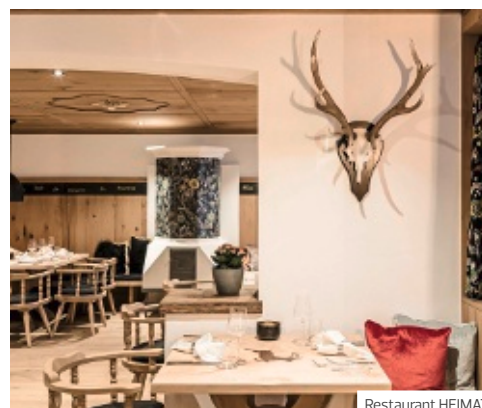

Restaurant HEIMAT

Auf einem sonnigen Hochplateau, die bayerischen Alpen zum Greifen nahe, ist das nachhaltige, eigentümergeführte Relais & Châteaux Hotel mit ausgezeichneter Küche und großem SPA der perfekte Ort für einen Wohlfühl-Urlaub mit Familie und Freunden.

## DAS HOTEL

Willkommen in Ihrem Heimatrefugium in Reit im Winkl, ein ganzheitliches Ensemble mit verschiedenen Wohn- und Wohlfühlrefugien sowie dem Wellness Chalet-Dorf. Unweit von München, zwischen Chiemsee und Tirol gelegen, erwartet Sie hier eine spektakuläre Bilderbuchlandschaft, in der Urlaubsträume wahr werden. Im Stammhaus befinden sich 50 Zimmer und Suiten sowie das Restaurant HEIMAT, die gemütlichen Stuben mit Sonnenterrasse sowie die Kaminbar. Das Chalet-Dorf, in dem sich sieben Landhaus Chalets mit Garten befinden, fügt sich um einen Naturweiher und ist nur wenige Meter vom Stammhaus und dem 2.000 qm großen zweistöckigen Heimat & Natur SPA entfernt. Hier finden Ruhesuchende ihren ganz exklusiven Rückzugsort. Das Gesamtresort wird durch eine biolanzertifizierte Landwirtschaft optimiert. Egal ob Kultur in der Mozartstadt, Shopping in München, Salzburg und Kitzbühel oder die Erkundung der bayerischen Alpen. Mit Gut Steinbach haben Sie immer den richtigen Ausgangspunkt. Das Skigebiet Winkelmoosalm-Steinplatte ist nur ca. 5 km entfernt. Der Flughafen Salzburg ist ca. 67 km, der Flughafen München ca. 136 km entfernt.

## DIE ZIMMER

Die 50 Zimmer und Suiten mit bayerischem Charme, gelegen im Stammhaus Gut Steinbach und im Steinbacher Hof, sind mit Bad, Dusche/Badewanne, TV, Wifi, Nespressomaschine, Minibar und überwiegend mit Balkon/Terrasse ausgestattet. Im Chaletdorf schmiegen sich sieben unterschiedliche Chalets um den wunderschönen Schwimmteich und machen den Traum vom eigenen Landhaus perfekt.

**Doppelzimmer Superior** (26) ca. 30 qm: Im Stammhaus, mit Blick auf das Wildgehege bzw. Kaisergebirge.

**Superior Suite** (2) ca. 45 qm: Im Stammhaus, mit separatem Wohn-/Schlafzimmer, Balkon und Blick auf das Wildgehege oder das Kaisergebirge bis hin zum Geiglstein.

**Landhaus Chalet** (7) ca. 150-185 qm: Im Chaletdorf, Wohnbereich mit angrenzender Küche samt Sitzecke und Kachelofen, wahlweise mit drei oder zwei Schlafzimmern mit jeweils eigenem Bad, Private Spa mit Infrarotsauna, Ruheraum und Erlebnisduche, eigene Terrasse mit Grill und Garten.

## KULINARIA

Auch kulinarisch wird auf Gut Steinbach im Restaurant HEIMAT mit seinen drei Stuben (Grüner Stern Guide Michelin) viel geboten, denn Küchenchef Achim Hack versteht sich wie kein anderer darauf, regionale und nachhaltige Küche mit Kreativität und Finesse zu verbinden. Er serviert mit seinem Team alles, was der Chiemgau zu bieten hat – und

das auf höchstem Niveau. Wählen Sie zwischen der Auerhahn Stuben, die wie eine Jagdhütte in den Bergen wirkt, der Bayern Stuben für ein gemütliches Ambiente und der stilvollen Tiroler Stuben. Im oberen Stockwerk des Forsthauses befindet sich die **MOLTKE Wein-Lounge**, ein wunderbarer Ort zum Entspannen, Lesen, Kuscheln rund um das knisternde Kaminfeuer. Die lauschige **Kaminbar & Saletti** ist zu jeder Jahreszeit, ob im Freien oder kuschelig warm im Winter, der perfekte Ort, die vielfältige Barkarte zu probieren. Verpflegung: Frühstücksbuffet inklusive.

## SPA & WELLNESS

Highlight des Refugiums ist der Wellnessbereich **Heimat & Natur SPA**, ausgezeichnet 2024 vom bekannten Relax Guide mit zwei der begehrten Lillien und SPA Star Award Winner in 2023. Mit einem 16 m Indoorpool, drei Saunen, Dampfbad, Ruheräumen mit Panoramablick, Fitness- und Yoga-Area sowie dem liebevoll geführten Beauty- und Kosmetikcenter finden Sie hier genau die Entspannung, die Ihnen tutgut. Gegen Gebühr: Anwendungen und Massagen.

## SPORT & FREIZEIT

Fitnessraum mit modernsten Trainingsgeräten und herrlichem Ausblick, Yogaraum. Trimm-Dich Pfad mit über zehn Stationen im hoteleigenen Wald. Rad- und Wanderwege grenzen ebenso nahe an das Hotelgelände wie Golfplätze, Langlaufloipen, Skigebiete und viele weitere Aktivitäten. Der Chiemsee liegt nur ca. eine halbe Autostunde entfernt und ist sowohl als Ausflugsziel mit dem Anspruch kultureller Interessen, wie auch dem Eldorado für Wassersportler im Sommer stets eine Reise wert. Ein besonderer Tipp ist ein Besuch auf der bekannten Herreninsel mit seinem Schloss Herrenchiemsee, die ausschließlich per Schiff erreichbar ist. Im Winter Skilanglauf, Ski Alpin, Schneeschuh- oder Winterwandern, Skitouren, Rodeln, Pferdekutschenfahrten und Fackelwanderungen. Wen es eher in die Stadt zieht, dem liegt Salzburg zu Füßen und wartet nur auf Ihren Besuch.

## DELUXE SPECIAL

**FRÜHBUCHERVORTEIL:** 15% Ermäßigung auf Übernachtung/Frühstück bei Buchung bis 30.11. für Aufenthalte im Zeitraum 3.11.-30.1., 16.3.-17.4., 21.4.-28.5., 1.6.-18.6., 22.6.-3.7., 14.9.-1.10., 5.10.-31.10.

**SPARTERMINEN:** 5 = 4 bei Anreise 3.11.-30.1., 16.3.-17.4., 21.4.-28.5., 1.6.-18.6., 22.6.-3.7., 14.9.-1.10., 5.10.-31.10. und 7 = 6 bei Anreise 31.1.-15.3., 4.7.-13.9., gültig auf Übernachtung/Frühstück.

Preise pro Person und Nacht in EUR						Anf H Leistung MUC97004BD	
Zimmerkategorie/Verpflegung	Doppelzimmer Superior/ÜF		Superior Suite/ÜF		Landhaus Chalet/ÜF		
Unterbr	DS1F	DS1F	WS1F	XB1F	XB1F		
Belegung mit Personen	1	2	2	2	3		
01.11.-02.11, 18.04.-20.04., 29.05.-31.05., 19.06.-21.06., 02.10.-04.10.	359	192	229	618	412		
03.11.-04.01, 16.03.-17.04., 21.04.-28.05.	260	142	180	371	247		
05.01.-30.01, 01.06.-18.06., 22.06.-03.07., 14.09.-01.10., 05.10.-31.10. So-Do	260	142	180	371	247		
05.01.-30.01, 01.06.-18.06., 22.06.-03.07., 14.09.-01.10., 05.10.-31.10. Fr-Sa	359	192	229	495	330		
31.01.-15.03., 04.07.-13.09. So-Do	359	192	229	556	371		
31.01.-15.03., 04.07.-13.09. Fr-Sa	433	229	266	556	371		

KOSTEN FÜR ZUSATZPERSONEN: Kinderermäßigung lt. System.

MINDESTAUFENTHALT: 2 Nächte, in Kategorie Doppelzimmer Superior/DS1 und Superior Suite/WS1 im Zeitraum 1.11.-2.11., 31.1.-15.3., 18.4.-20.4., 29.5.-31.5., 19.6.-21.6., 4.7.-13.9., 2.10.-4.10.

HUNDE: auf Anfrage erlaubt, ca. EUR 30 pro Tag, zahlbar vor Ort. Zu Hochsaisonzeiten gelten ggf. abweichende Preise, Details in Ihrem Reisebüro.

## BAYERISCH GMAIN



Restaurant



Panorama Zimmer



Bar Barbarossa

# Klosterhof – Alpine Hideaway & Spa ♦♦♦♦♦



Als luxuriöses Hideaway in den Alpen trifft im Klosterhof Gastfreundschaft auf Genuss, Aktivsein auf Wellness und Entspannung, werden Luxus und Bergerlebnis stilvoll miteinander verbunden. Eine Design-Oase im Grünen.

## DAS HOTEL

Landeskategorie: 4 Sterne Superior  
 In einzigartiger Alleinlage in Bayerisch Gmain, auf einer Sonnenterrasse über der Kurstadt Bad Reichenhall gelegen. Mitten im Grünen mit gigantischem Blick auf die oberbayerischen Voralpen und einen Katzensprung entfernt von der Festspielstadt Salzburg, ist das familiengeführte Design-Hotel mit Spa ein Wohlfühlort, an dem alpiner Genuss auf moderne Regionalität trifft und wo Urlauber in den hochwertig ausgestatteten Zimmern Entspannung und Anregung zugleich finden. Die Außenanlagen umfassen einen Garten und eine Terrasse mit Liegen am Pool. Weiterhin steht die Bibliothek LiterArt und ein Souvenir- /Zeitungsshop zur Verfügung. Regelmäßige Kulturveranstaltungen wie Live Konzerte, Lesungen und Vernissagen. WLAN, Tiefgarage, hauseigene Parkplätze (EUR 8,00 pro Fahrzeug/Nacht). Der Bahnhof Bayerisch Gmain ist ca. 1,5 km, der Flughafen Salzburg ca. 15 km und der Flughafen München 165 km entfernt.

## DIE ZIMMER

Jedes der 65 Zimmer schmückt ein eigenes Kunstwerk, auf eine gehobene Ausstattung wurde sowohl im historischen Gebäude als auch im Neubau Wert gelegt. Die meisten Zimmer geben durch übergroße Glasfronten herrliche Blicke frei auf das Gebirgsmassiv. Mit Bad, Badewanne oder Dusche, Föhn, Bademantel, Telefon, Satelliten-TV, WLAN (ohne Gebühr), Minibar, Safe, Heizung, Klimaanlage und Balkon.

**Natur Zimmer (20)** ca. 25 qm: Offenes Bad mit Schiebetür, Sitzcke, kleiner Nordbalkon mit Blick zum Wald und zur Klosterhof-Zufahrt.

**Panorama Zimmer (20)** ca. 38 qm: Offenes Bad, das bei Bedarf geschlossen werden kann, Sitzcke, Bergblick sowie großzügiger Südbalkon.

**Zirben Junior Suite (3)** ca. 45 qm: Großzügiges Bad mit Badewanne und Dusche, gemütliche Sitz- und Lesecke, freier Blick auf die historische Eichenallee, die umliegende Bergwelt und die saftigen Felder, großer Balkon

**Panorama Junior Suite (4)** ca. 45 qm: Mit lichtdurchflutetem Wohnzimmer und Schlafzimmer aus Apfel-Vollholz-Möbiliar, einer gemütlichen Sitz- und Lesecke mit Ausblick durch übergroße Panoramafenster, Schreibtisch und einem separaten hellen Wohnraum mit Sitzcke, Esstisch sowie großzügiger Eckcouch.

## KULINARIA

Das Klosterhof-Küchenteam begeistert sowohl mit internationalen Gaumenfreuden und regionalen Einflüssen als auch mit rein pflanzlichen Gerichten. Morgens Genießer Frühstücksbuffet, nachmittags gesundes Lunch-Bowl Buffet, am Abend wird ein mehrgängiges GenussArt-Menü inkl. Salatbuffet (Wahl aus Chefs Choice, regional oder vegan) vorab serviert, im Sommer auch auf der Sonnenterrasse. In der **BarBarossa** werden selbstkreierte Cocktails und alkoholfreie Drinks serviert. Verpflegung: Halbpension inkl. Nachmittagssnack inklusive.

## SPA & WELLNESS

1.500 qm **Artemacur SPA** mit Panoramafenstern, 8 Behandlungsräume, 2 Saunen, Hamam mit Lichttherapie, Hallenbad mit Kamin, Außenbad auf der Terrasse, Ruhebereich mit SPA-Cabanas, SPA-Lounge. Saunabereich, Ruheräume für Gäste ab 16 Jahre. Von 9-15 Uhr Schwimmbereich für Kinder bis 12 J. Kostenfreies Aktivprogramm mit Yoga, AquaGym, Nordic Walking, HIT, Saunaaufgüssen. Gegen Gebühr: Massagen, Kosmetik, Pediküre, Maniküre, Entspannung auf der Reichenhaller Salzliege, Floaten (mit/ohne Therapeut) im Alpen SoleDom, Bodycheck mit Bio-Impedanz-Waage.

## SPORT & FREIZEIT

Fitness-Studio mit STX-Trainer. Idealer Ausgangspunkt für Alpinsport wie Wandern, Gipfeltouren, Trekking und Mountainbiken, dazu flache Spazier-/Radwege. Im Winter Langlaufloipen, Skigebiete und Rodelbahnen in der Nähe. Zum Schwimmen laden die Seen im Berchtesgadener Land ein. Gegen Gebühr: Personal Training, private Yoga-Stunden, E-Bike-Verleih, Golf, Canyoning und Schneeschuhwandern.

## DELUXE SPECIAL

**FRÜHBUCHERVORTEIL:** 10% Ermäßigung bei Buchung bis 90 Tage vor Anreise, ab einem Mindestaufenthalt von 8 Nächten im Zeitraum 3.11.-21.12., 7.1.-18.7., 22.9.-31.10.

Preise pro Person und Nacht in EUR	Anf H Leistung <b>MUC10015BD</b>								
Zimmerkategorie/Verpflegung	Natur Zimmer/HP		Panorama Zimmer/HP		Zirben Junior Suite/HP		Panorama Junior Suite/HP		
Unterbr	DB1H	DB2H	DB2H	DB2H	JB1H	JB1H	JB2H	JB2H	
Belegung mit Personen	1	2	1	2	1	2	1	2	
03.11.-05.01, 26.01.-01.02, 23.03.-10.04.	So-Do	266	167	338	207	338	207	455	228
03.11.-25.01, 02.02.-27.02, 04.05.-28.05.	Fr-Sa	292	205	362	244	362	244	535	267
06.01.-25.01, 02.02.-27.02, 04.05.-28.05, 01.06.-07.06, 09.06.-14.06.	So-Do	276	181	348	221	348	221	483	241
26.01.-01.02, 23.03.-10.04.	Fr-Sa	276	187	347	226	347	226	499	249
28.02.-22.03, 11.04.-16.04, 22.04.-30.04, 15.06.-18.06, 22.06.-31.07, 31.08.-01.10, 05.10.-31.10.	So-Do	283	197	357	237	357	237	515	258
28.02.-22.03, 11.04.-03.05, 29.05.-31.07, 31.08.-01.10, 05.10.-31.10.		301	217	372	256	372	256	559	279
01.08.-30.08, 02.10.-04.10.	So-Do	302	207	385	244	385	244	529	265
01.08.-30.08, 02.10.-04.10.	Fr-Sa	316	223	399	262	399	262	571	286

KOSTEN FÜR ZUSATZPERSON: Kinderermäßigung lt. System. VERPFLEGUNGSZUSCHLAG: **Halbpension (H) inklusive**.  
 MINDESTAUFENTHALT: 2 Nächte. 3 Nächte bei Anreise freitags und samstags im Zeitraum 3.11.-16.4., 22.4.-30.4., 4.5.-28.5., 1.6.-5.6., 9.6.-18.6., 22.6.-1.10., 5.10.-31.10.  
 sowie im Zeitraum 17.4.-21.4., 15.-3.5., 29.5.-31.5., 6.6.-8.6., 19.6.-21.6., 2.10.-4.10.  
 KURTAKE: ca. **EUR 3,50** pro Erwachsener/Tag, Kinder unter 18 Jahre **frei, zahlbar vor Ort**.  
 HUNDE: erlaubt, ca. **EUR 45** pro Tag (max. 1 Hund/Zimmer), **zahlbar vor Ort**.  
 Zu Hochsaisonzeiten gelten ggf. abweichende Preise. Details in Ihrem Reisebüro.

## BERCHTESGADEN



Deluxe Terrace Room



Restaurant „Johann Grill“



Kaminbar



Panorama Suite

# Kempinski Hotel Berchtesgaden ◆◆◆◆◆



Ein atemberaubender Blick über die Region und den legendären Watzmann, gepaart mit einer zeitlosen Designsprache – pure alpine lifestyle. Lassen Sie sich von dem alpinen Lebensgefühl und der spektakulären Natur inspirieren.

## DAS HOTEL

Landeskategorie: 5 Sterne Superior

Das luxuriöse „pure alpine lifestyle“ Hotel liegt nahe der bayerisch/österreichischen Grenze. Auf 1.000 Meter Höhe und umgeben von Deutschlands einzigem alpinen Nationalpark bietet es wunderschöne Aussichten auf die Bergwelt. Auch in der Innenarchitektur spiegelt sich die Schönheit der Lage zwischen Gipfeln und Wald wider: Natursteine, edle Hölzer und ein Farbspektrum warmer Erdtöne zitieren die Natur. Das Hotel bietet einen großzügigen Wellnessbereich mit Innen- und Außenpool. Außerdem zwei Restaurants, Lobby Lounge & Kaminbar, Natur-Erlebnisfläche für Kinder, Parkplatz, Tiefgarage (EUR 20 pro Tag) und Helikopter-Landeplatz. Der Flughafen Salzburg ist ca. 27 km, München ca. 185 km und der Bahnhof Berchtesgaden ca. 4 km entfernt.

## DIE ZIMMER

Insgesamt 138 Zimmer und Suiten auf drei Ebenen bestechen mit warmen Tönen und ihrem klaren aber dennoch gemütlichen Design und modernen Akzenten. Alle Zimmer verfügen über ein Bad, separate Regendusche, Föhn, Bademantel, Fußbodenheizung, in-room-Entertainment-System, Telefon, WLAN, Minibar, Safe, zentralgesteuerte Klimaanlage und eine kleine Sitzgruppe.

**Superior Room** (38) ca. 32 qm: Komfortables Doppelzimmer mit Kingsize-Bett und Balkon oder Terrasse. Zum Garten gelegen, mit seitlichem Blick auf die Berge.

**Mountain View Room** (28) ca. 42 qm: Mit Kingsize-Bett oder 2 Twin-Betten und wunderschönem Blick auf die Berchtesgadener Bergwelt.

**Terrace Room** (12) ca. 42 qm: Geräumig, mit zimmereigener Terrasse (12 qm) und Blick auf die Berchtesgadener Berge.

**Deluxe Terrace Room** (26) ca. 42 qm: Herrlicher Blick über das Berchtesgadener Tal und den Untersberg. Zusätzlich mit 12 qm Terrasse.

**Deluxe Panorama View Room** (25) ca. 42 qm: Auf der 2. oder 3. Etage, mit Balkon und atemberaubendem Blick nach Westen auf Untersberg und das Tal, teilweise mit Kamin.

**Panorama Suite** (4) ca. 75 qm: Mit getrenntem Wohn- und Schlafzimmer, Panoramafenster, Kingsize-Bett, Kamin und spektakulärem Blick auf die Berchtesgadener Berge.

**Maisonette Suite** ca. 154 qm: Besondere Suite mit Kamin für gemütliche Stunden. Auf 2 Etagen mit eigener 40 qm Penthouse Panorama Bergwelt-Terrasse sowie Balkon, separates Wohn-/Schlafzimmer. Je nach Ausrichtung der Suite Blick auf die bewaldete Hügellandschaft oder ins Berchtesgadener Tal und auf die Berge.

## KULINARIA

Im Restaurant **Johann Grill** genießen Gäste gehobene, regionale Küche. Im **Bergstüberl** wird im Winter Fondue, im Sommer heißer Stein serviert und im 2 Sterne Gourmet Restaurant **PUR** (Mi-Sa) verwöhnt Sie Sternekoch Ulrich Heimann und sein Team mit Regionalität und innovativer Leichtigkeit. Außerdem verfügt das Hotel über eine **Lobby Lounge & Kaminbar**. Hier serviert das freundliche Personal Kaffee- und Kuchenspezialitäten aus der hauseigenen Pâtisserie wie auch Barklassiker mit modernem Twist. Verpflegung: Frühstücksbuffet inklusive.

## SPA & WELLNESS

Der großzügige **Kempinski The Spa** verfügt über ein Hallenbad (15 x 9 m), beheizbaren Außenpool (11 m, 36°C), Aroma-Dampfbad mit Erlebnisduschen und verschiedene Saunen. Im Zentrum der Spa-Philosophie steht die europäische Bäderkultur im Einklang mit den Jahreszeiten und regional gewonnenen Inhaltsstoffen. Wertvolle natürliche Öle, organisch gewachsene Alpenkräuter, Salz aus der Umgebung und frisches Bergwasser kommen daher in den Behandlungen zum Einsatz. **Gegen Gebühr:** Anwendungen und Massagen.

## SPORT & FREIZEIT

Wandern, Spazieren gehen, E-Mountain Bike Verleih. Mit großer Expertise, Wissen über die Region und selbst begeisterte Bergliebhaber steht das Activity Team für die individuelle Planung sämtlicher Aktivitäten zur Verfügung. **Gegen Gebühr:** Touren mit dem Activity Team. Sommerrodelbahn in der Nähe. Golf auf dem daneben liegenden 9-Loch-Golfplatz Obersalzberg, Besichtigung des Kehlsteinhauses, Schifffahrt auf dem Königssee etc.

# SCHWEIZ



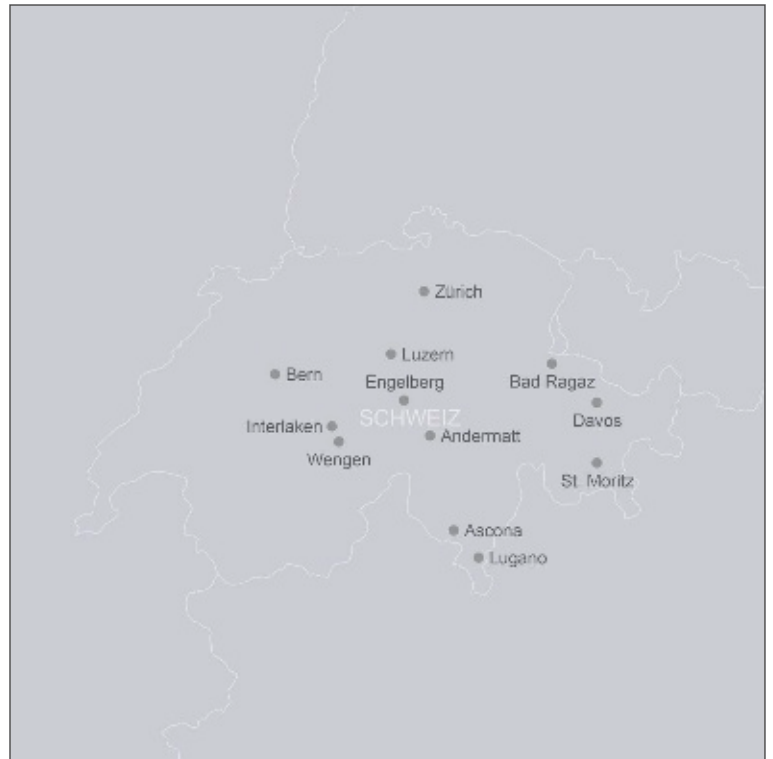

Mondäne und weltberühmte Ferienorte vom Oberengadin über das Berner Oberland bis in das Wallis. In traumhafter Lage zu Füßen einer grandiosen Bergwelt mit einzigartigem Sport- und Freizeitangebot. Erleben Sie sportlich-aktive und gleichermaßen erholsame Tage auf höchstem Niveau – und nur wenige Stunden von zu Hause entfernt bei unserem südlichen Alpennachbarn. Gruenzi!



**OST-/ZENTRALSCHWEIZ** 90  
Grenzenloses Erlebnisparadies! Natur, Kultur, Sport und Gesundheit werden in der Ostschweiz großgeschrieben und versprechen neben der Nähe zu Deutschland, Frankreich, Österreich einen erlebnisreichen Urlaub. Für Naturfreunde und Aktivurlauber ist in diesen Regionen alles geboten. Die Region Andermatt ist durch die zentrale Lage und umgeben von acht Alpenpässen der ideale Ausgangspunkt für Natur- und Kulturliebhaber. Unzählige Bergseen, 500 km Wanderwege und 16 Berghütten warten darauf entdeckt zu werden. Die SkiArena Andermatt-Sedrun ist mit über 120 Pistenkilometern und 22 Anlagen das größte Skigebiet der Zentralschweiz. Das Klosterdorf Engelberg, 25 km südlich des Vierwaldstättersees in einem Hochtal auf rund 1'000 m ü M., bietet ein einmaliges Angebot für Familien, Einsteiger, Profis. Inmitten des wunderschönen Tals Schanfigg liegt Arosa, der Inbegriff eines Alpendorfs mit seinen für die Schweiz so typischen reizvollen Holzhäusern. Gstaad vereint auf sympathische Weise Tradition, Gemütlichkeit und Stil. Interlaken, gelegen in einem

schmalen, langgezogenen Tal zwischen dem smaragdgrünen Thunersee und dem Brienzensee, besticht mit mediterraner Landschaft vor beeindruckender Bergkulisse. Der autofreie Ferienort Wengen mit dem Charakter eines Postkarten-Bergdorfs bietet ein familienfreundliches Ski- und Wandergebiet rund um den Männlichen und die Kleine Scheidegg. Die sich weit nach Südwesten öffnende windgeschützte Terrasse garantiert eine überdurchschnittlich lange Sonnenscheindauer.

**GRAUBÜNDEN** 96  
St. Moritz ist berühmt, schick, elegant und exklusiv, auf 1.856 m inmitten der Oberengadiner Seenlandschaft gelegen. Das „trockene, prickelnde Champagnerklima“ ist legendär! Kaum zu überbieten ist das Wintersportangebot in Davos, einem der größten Sportzentren der Alpenländer.

**TESSIN** 104  
Der südlichste Kanton des Landes ist bekannt für sein italienisches Flair. Neben erfrischenden Wäldern lockt das Tessin mit vielen Dörfern,

welche sich ihren Charme bewahrt haben. Das milde Klima am Lago Maggiore macht Ascona ganzjährig zu einem der beliebtesten Ferienorte der Schweiz, auch dank prächtiger Altstadt und malerischer Promenaden am See. Die Region lockt mit einer überraschenden Vielfalt: Gletscher und Palmen, ein vorzeitiger Frühling und ein goldener Herbst, gute Weine und eine Fülle an lokalen Spezialitäten.

**WISSENSWERTES**  
**Bequeme und sichere Anreise**  
Mit der Bahn eine bequeme Alternative zum Pkw.

**Bestens versorgt genießen**  
Alles ist perfekt organisiert in den Schweizer Ferienorten. Die Hotels sorgen mit exzellentem Service für unbeschwerte Urlaubstage.

**Kombinations-Tipp**  
Als Ergänzung und Bereicherung Ihres Urlaubs lohnt je nach Anreiseart ein Stopp auf dem Hin- und/oder Rückweg in Zürich oder Basel. Angebote im DERTOUR Deluxe-Katalog „Europäische Metropolen“.

## Grand Tour Deluxe – Alpenpässe



**7 Tage/6 Nächte ab Arosa/bis Zermatt. Passionierte Kurvenfahrer erleben auf der Autotour Grand Tour Deluxe – Alpenpässe den vollen Fahrspass. Die Route führt über fünf atemberaubende Alpenpässe, die alle über 2.000 Meter über dem Meer liegen – Flüela, Julier, San Bernardino, Gotthard und Furka.**

### 1. TAG: Chur – Arosa – Bärenland

Erleben Sie bei ihrer individuellen Anreise nach Arosa eine erste aufregende Autofahrt auf dieser Grand Tour, denn der traditionsreiche Bündner Ferienort Arosa liegt am Ende des romantischen Tals des Schanfigg auf rund 1.800 m und ist von Chur mit dem Auto über 365 Serpentinaen und durch etliche Tunneln, vorbei am kleinen Ferienort Langwies, zu erreichen. Die imposante Gipfelwelt bietet im Sommer ein weitläufiges Wandergebiet. Eine Besonderheit ist die Arosa All-Inclusive Card, mit der Gäste bereits ab einer Übernachtung einige Angebote zum Nulltarif erhalten wie Bergbahnfahrten auf das Hörnli und das Weisshorn, der Seilpark, Eintritt ins Schanfigger Heimatmuseum, Pedalomiete u.v.m. Übernachtung z.B. im 5-Sterne Swiss Deluxe Hotel Tschuggen Grand Hotel in Arosa in einem Deluxe Doppelzimmer.

### 2. TAG: Arosa – Davos – Flüela – Albula – Julierpass – St. Moritz. Tageskilometer ca. 250 km

Frühstück im Hotel. Mit einem kleinen Abstecher gelangen Sie in die Weinbauregion der Bündner Herrschaft sowie der Heimat der Kinderbuchfigur „Heidi“, bevor Sie über den Wolfgangpass in die höchstgelegene Stadt Europas, nach Davos (1560 m), fahren. Weiter führt Sie Ihre Route über den Flüelapass (2383 m) ins Engadin. Die Fahrt durch das Hochtal des Inns ist ein einzigartiger Genuss. Ein Zwischenstopp für einen Spaziergang durch eines der typischen Dörfer wie Zuoz oder Madulain ist ein „Muss“. Über den Albulapass (2312 m) gelangen Sie in das Bergdorf Bergün am Fusse des Albulapasses. Ab Preda werden Sie von den roten Zügen der Rhätischen Bahn begleitet, denn hier befindet sich das Herzstück der UNESCO-Linie Albula/Bernina. Zahllose Brücken und spektakuläre Viadukte fügen sich harmonisch in die Landschaft ein und zählen zu Recht zum UNESCO-Weltkulturerbe. In Bergün befindet sich das neue Bahnmuseum Albula – ein Highlight nicht nur für alle Bahnliebhaber. Wer das Wahrzeichen, das Landwasserviadukt der Rhätischen Bahn bestaunen will, kann das in Filisur tun, mit einer kurzen Wanderung zum Fotopunkt oder mit einer Fahrt im Landwasser Express direkt zum Viadukt. Die letzte Etappe führt über den Julierpass (2284 m) und durch den Parc Ela, dem grössten Naturpark der Schweiz im Herzen Graubündens. Mit steilen Berggipfeln und weiten Landschaften, umgeben von Gletschern und Bergseen, bietet der Park ein echtes Wildnisgefühl. Ein beeindruckendes Bergpanorama umrahmt die

Seenlandschaft bei Silvaplana rund um den Corvatsch (3303 m) mit der höchstgelegenen Bergstation der Ostalpen. Zwei Übernachtungen z.B. im 5-Sterne Swiss Deluxe Hotel Kulm Hotel in St. Moritz in einem Standard Doppelzimmer.

### 3. TAG: St. Moritz

Frühstück im Hotel. Der Tag steht Ihnen zur freien Verfügung. St. Moritz im Oberengadin ist Geburtsort des alpinen Wintertourismus (1864) und Schauplatz von zwei Olympischen Winterspielen. Es verdankt seine Bedeutung ursprünglich jedoch den Heilquellen, die seit 3.000 Jahren bekannt sind und den Ort schon früh zum Sommer-Kurort machten. Ein guter Grund das Bergbahnen-inklusive Angebot zu nutzen und mit einer der 13 Bergbahnen wie der Diavolezza oder dem Muottas Muragl zu fahren. Ihre Gästekarte ist gleichzeitig Ticket für Bergbahn und Bus sowie auch Eintrittskarte für viele weitere Angebote im Oberengadin. Erleben Sie bei einem Ausflug in das Puschlav nach Poschiavo mediterranes Lebensgefühl inmitten einer alpinen Kulisse, ein Städtchen, dessen Ortsbild wegen seiner historischen Bedeutung unter Schutz steht.

### 4. TAG: St. Moritz – Julier – San Bernardino – Lukmanierpass – Oberalppass – Andermatt. Tageskilometer ca. 270 km

Nach dem Frühstück Weiterreise nach Thusis. Am Hinterrhein entlang durch die berühmte Viamala-Schlucht geht es hinauf auf den San Bernardinoopass (2065 m) und auf der anderen Seite hinunter ins Tessin. Für einen Zwischenstopp bietet sich Anderer mit seinem schönen Ortskern an, die tiefe Viamala-Schlucht oder die Kirche St. Martin in Zillis mit Ihrer weltberühmten, romanischen Bilderdecke. Bellinzona ist die wohl italienischste Stadt der Schweiz. Hier, wo die Alpenpässe St. Gotthard und San Bernardino zusammenkommen, treffen Sie auf einen Mix aus Grandezza und Gemütlichkeit. Die „Skyline“ von Bellinzona bildet die mächtige Festungsanlage aus drei der besterhaltenen mittelalterlichen Burgen der Schweiz, ein von der UNESCO anerkanntes Welterbe. Die Route führt Sie weiter in das nördliche Tessin zum Lukmanierpass (1915 m). Von hier geht es nach Disentis (1130 m) mit seinem bekannten Benediktiner Kloster. Der Oberalppass (2044 m) ist die Verbindung zur Zentralschweiz und liegt im Quellengebiet von Rhein, Reuss, Rhone am Gotthard bei Andermatt. Das Urserental (Kanton Uri) am Fuss des Gotthardpasses zählt zu den imposantesten Hochtälern der Schweiz. Andermatt (1444 m), grösstes der drei Dörfer im Tal, liegt im Herzen der Schweizer Alpenpässe an der Kreuzung der Passrouten von Nord nach Süd und von West nach Ost. Die Vielfalt der Tourenmöglichkeiten mit den acht umliegenden Alpenpässen ist weltweit einzigartig. Übernachtung z.B. im 5-Sterne Swiss Deluxe Hotel The Chedi Andermatt in einem Deluxe Zimmer.





Tschuggen Grand Hotel Arosa



Zermatt-Gornergrat-Bahn



Davos-Fluela-Pass



**5. TAG: Andermatt – Susten – Grimsel – Furka – Gotthard – Nufenenpass – Täsch/Zermatt. Tageskilometer ca. 250 km**

Frühstück im Hotel. Fünf der Schweizer Alpenpässe an einem einzigen Tag mit dem Auto befahren und über ca. 10.000 Höhenmeter überwinden: Diese Panoramarundfahrt bietet Alpenfans das Maximum der Gefühle und wird mit Aussichten auf imposante Gletscher, tiefe Schluchten und romantische Dörfer belohnt. Auf dem Weg zum Sustenpass überqueren Sie nicht weniger als 25 Brücken und durchfahren ebenso viele Tunnel. Auf dem Grimselpass (2164 m) rollt man an glitzernden Stauseen vorbei und erlebt faszinierende Ausblicke. Der Furkapass (2429 m) führt hinauf zum Quellgebiet der Rhone und zum Rhone Gletscher, begleitet von der Furka Dampfbahn bis Realp. Der Gotthardpass (2106 m), bekannt als König der Pässe und die Fahrt über die alte historische Passstrecke der Tremola sind ein unvergessliches Erlebnis. Den Abschluss macht der höchste befahrene Alpenübergang der Schweiz, der Nufenenpass (2478 m). Der Weg durch das Oberwallis führt an Fiesch vorbei. Hier sollten Sie einen Ausflug mit der lokalen Seilbahn auf das Eggishorn (2923 m) mit Blick auf den grossen Aletsch Gletscher unternehmen. Die Eismassen ziehen sich von den Nordflanken von Eiger, Mönch und Jungfrau talwärts ins Wallis, deren Wasser durch die wilde Massaschlucht in die Rhone fliesst. Die Region Schweizer Alpen Jungfrau-Aletsch wurde 2001 als Landschaft von bedeutender Schönheit in die Liste des Unesco-Weltnaturerbes aufgenommen. Ihre Weiterreise führt in das malerische Unterwallis mit seinen Weinbergen und in das enge Mattertal bis nach Täsch. Mit einem Pendelzug erreichen Sie innerhalb von Minuten den bekannten Bergsteigerort Zermatt (1620 m) am Fuße des Matterhorns. Autos sind hier tabu! 2 Übernachtungen z.B. im 5-Sterne Swiss Deluxe Hotel Grand Hotel Zermatterhof in einem Doppelzimmer Classic.

**6. TAG: Zermatt**

Frühstück im Hotel. Der Tag steht ihnen zur freien Verfügung. Genießen Sie den Ausblick, denn rund um Zermatt erheben sich 38 Viertausender, dominiert vom weltberühmten Matterhorn, dem meistfotografierten Gipfel der Welt. Trotz seiner Bekanntheit hat sich Zermatt den Charme eines Schweizer Bergdorfes bewahrt. Fahren Sie mit der Gornergratbahn auf den 3.089 m hohen Gornergrat und erleben Sie eine überwältigende Aussicht auf das Matterhorn und die Gletscher oder nehmen Sie die Luftseilbahn zum Aussichtspunkt Klein Matterhorn auf 3.883 m.

**7. TAG: Heimreise**

Heute Morgen endet Ihre Reise nach dem Frühstück im Hotel oder individuelle Verlängerung ihres Aufenthaltes in der Schweiz.

TERMINE: Täglich im Zeitraum 14.06.2025 – 28.09.2025

Programmänderungen vorbehalten, Preise und Verfügbarkeit auf Anfrage.

**EINGESCHLOSSENE LEISTUNGEN:** 6 Übernachtungen in den genannten oder gleichwertigen Hotels und Zimmerkategorien • Täglich Frühstück • Swiss Half Fare Card: 50% Ermässigung auf zusätzliche Reisen mit Bahn, Bus und Schiff sowie auf einige Bergausflüge • Bahnfahrt 1. Klasse Täsch – Zermatt – Täsch • Swiss Coupon Pass 2 für 1 Angebot "Essen und Erleben"

**NICHT EINGESCHLOSSENE LEISTUNGEN:** Persönliche Ausgaben • Zusätzliche Mahlzeiten • Trinkgelder • Fakultative Ausflüge • Parkgebühren vor Ort • Autobahnvignette • Mietwagen • Kurtaxe • Reiseversicherung

Preis pro Person/6 Nächte/laut Programm  
im Doppelzimmer **€ 2.869**  
Leistung **SMV20000 BD Anf R**

ANDERMATT

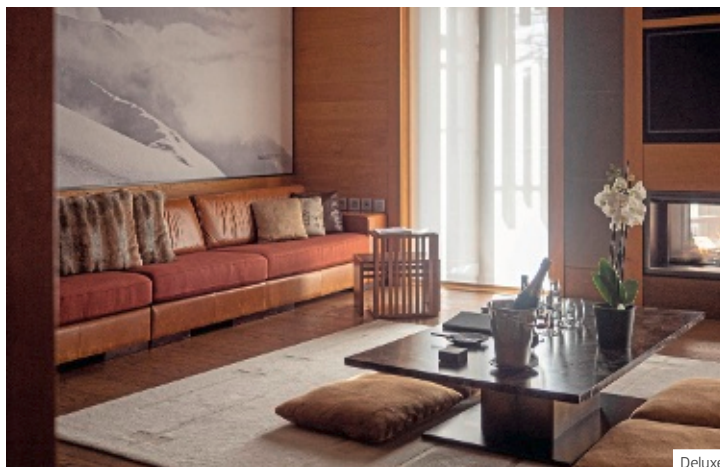

Deluxe



The Restaurant



The Japanese by The Chedi Andermatt



Grand Deluxe

# The Chedi Andermatt ◆◆◆◆◆



The Courtyard



Junior Suite Deluxe

Mit dem The Chedi Andermatt wurde 2013 ein neues Kapitel in der Schweizer Luxushotellerie geöffnet. Die Philosophie des The Chedi garantiert eine Erfahrung von erstklassigem Luxus und Design, welcher stets auf höchstem Niveau gehalten wird.

### DAS HOTEL

Landeskategorie: 5 Sterne Superior  
 Seit der Eröffnung zählt The Chedi Andermatt zu den begehrtesten Luxusunterkünften der Welt und Mitglied der Leading Hotels of the World (LHW). Umgeben von der Schönheit der Schweizer Alpen vereint das architektonische Meisterwerk alpinen Chic mit asiatisch inspirierten Elementen. Eine Symbiose, die das The Chedi Andermatt „Different to All“ macht. Das Alpine Asiatische Resort liegt inmitten des charmanten Schweizer Bergdorfs Andermatt, nur wenige Gehminuten vom historischen Dorfkern entfernt und ist umgeben von einer atemberaubenden Bergkulisse. 5 ausgezeichnete Restaurants und Bars, ein topmoderner Health Club, eine einzigartige Wine Cave und ein unglaublicher Cheese Tower sowie der 2.400 qm grosse Spa verwandeln das The Chedi Andermatt in einen inspirierenden Ort der Erholung und des Genusses. Ein Ort, an dem Sie seit einer Dekade „Live the Difference“, „Taste the Difference“, „Sense the Difference“ und „Create the Difference“ in seiner schönsten Form erleben können. Den Bahnhof Andermatt erreichen Gäste in wenigen Metern, der Flughafen Zürich ist ca. 1,5 Stunden mit dem Auto entfernt.

### DIE ZIMMER

Die 119 Zimmer und Suiten sind luxuriös und zeitlos eingerichtet und durch authentische Materialien der Region dem traditionellen alpinen Stil treu geblieben. Naturstein-Bad, separate Regendusche, Bademantel, Föhn, HD-TV (Flachbildschirm), CD-/DVD-Player, iPad (Raumkontrolle, Internet), WLAN (ohne Gebühr), Safe, Minibar (alkoholfreie Getränke ohne Gebühr), individuelle Klimaregulierung, Balkon, Kamin.

**Deluxe** ca. 52 qm: Großzügiges Doppelzimmer.

**Grand Deluxe** ca. 55 qm: Herrliche Aussicht auf die Bergwelt.

**Junior Suite Deluxe** ca. 90 qm: Kombiniertes Wohn-/Schlafraum, Kamin, Balkon mit toller Aussicht auf das Urserntal oder den Nätschen.

**Deluxe Suite** ca. 110 qm: Kombiniertes Wohn- und Schlafbereich, Weinschrank.

**Grand Deluxe Suite** ca. 190 qm: 2 Schlafzimmer, jeweils mit Bad.

### KULINARIA

Die Kulinarik im The Chedi Andermatt ist ein gastronomisches Statement. Während in den Fine-Dining-Restaurants **The Japanese Restaurant** (2 Michelin-Sterne, 17 Gault-Millau Punkte) und **The Japanese by The Chedi Andermatt** (1 Michelin-Stern, 15 Gault-Millau-Punkte) die Zwillinge Dominik Sato und Fabio Toffolon mit ihrem kulinarischen Können und der authentisch japanischen Küche begeistern, geniessen Gäste im **The Restaurant** (15 Gault-Millau-Punkte) europäische und asiatische Gerichte. Verpflegung: Frühstücksbuffet inklusive. Bei Buchung von Halbpension zusätzlich abends 3-Gang-Menü im The Restaurant.

### SPA & WELLNESS

Eintauchen in die Welt der Ruhe und Entspannung: Auf 2.400 qm fühlen Gäste die Symbiose aus alpiner und asiatischer Tradition in seiner wohlthuendsten Form. Im **The Spa & Health Club** findet man alles, um Energie, Körper und Geist in Balance zu bringen. Der grosszügige Hydrotherapie-Bereich mit Saunen und Dampfbädern sowie die tibetanische Relaxation-Lounge verwöhnen Körper und Geist, während der längste Hotel Indoor-Pool der Schweiz, sowie das beheizte Aussen-Becken mit fantastischem Blick auf das Bergpanorama den Alltag weit weg erscheinen lassen. Fernöstlich inspirierte Behandlungen und ein erstklassig ausgestattetes Fitnessstudio sorgen zudem für ein harmonisches Gleichgewicht von Innen und Aussen. Anwendungen gegen Gebühr.

### SPORT & FREIZEIT

Sport (Ganzjahr): Fitnesscenter, Pilates-/Yoga-Studio. Im Sommer macht die herrliche Landschaft jede Outdoor-Aktivität, sei es Wandern, Golf oder Biking, zu einem Erlebnis. Die Region, das größte Skigebiet der Zentralschweiz, bietet durch die Skigebiete Gemsstock, Sedrun-Oberalp und Realp ein hervorragendes Wintersportgebiet für jeden Schwierigkeitsgrad, kilometerlange Langlauf-Loipen im angrenzenden Urserntal. Wanderer kommen in den Gebieten Nätschen und Marcht auf ihre Kosten.

Zimmerkategorie/Verpflegung	Anf H Leistung ZRH10015BD						
	Deluxe/ÜF		Grand Deluxe/ÜF		Junior Suite Deluxe/ÜF		
Unterbr	DD1F	DD1F	DD2F	DD2F	JD1F	WD1F	WD2F
Belegung mit Personen	1	2	1	2	2	2	2
01.11.-28.11.	662	331	764	382	433	484	916
01.11.-28.11.	865	433	967	484	534	585	1119
29.11.-19.12.	865	433	967	484	588	585	1145
29.11.-19.12.	1069	534	1171	585	636	687	1247
20.12.-02.02.	831	416	980	490	540	602	1203
20.12.-02.02.	1005	502	1153	577	626	688	1377
03.02.-15.03.	998	499	1184	592	623	698	1395
03.02.-15.03.	1197	598	1383	691	722	797	1594
16.03.-13.04.	713	357	862	431	481	543	1085
16.03.-13.04.	812	406	961	481	530	592	1184
14.04.-05.07.	583	292	682	341	416	447	893
14.04.-05.07.	645	323	744	372	447	478	955
06.07.-17.08.	713	357	837	419	481	530	1060
06.07.-17.08.	887	443	1011	505	567	617	1234
18.08.-31.10.	688	344	788	394	468	499	998
18.08.-31.10.	874	437	974	487	561	592	1184

KOSTEN FÜR ZUSATZPERSON: Kinderermäßigung lt. System. VERPFLEGUNGSZUSCHLAG: Halbpension (H) EUR 138 pro Erwachsener/Tag, Kind 3-11 Jahre EUR 112/Tag, Kind bis 2 Jahre frei. MINDESTAUFENTHALT: 7 Nächte im Zeitraum 23.12.-7.1., 8.2.-22.2. HUNDE: erlaubt, CHF 50 pro Tag, zahlbar vor Ort. Hunde sind in den öffentlichen Bereichen des Hotels nicht gestattet. Zu Hochsaisonzeiten gelten ggf. abweichende Preise. Details in Ihrem Reisebüro.

## INTERLAKEN



Radius by Stefan Beer

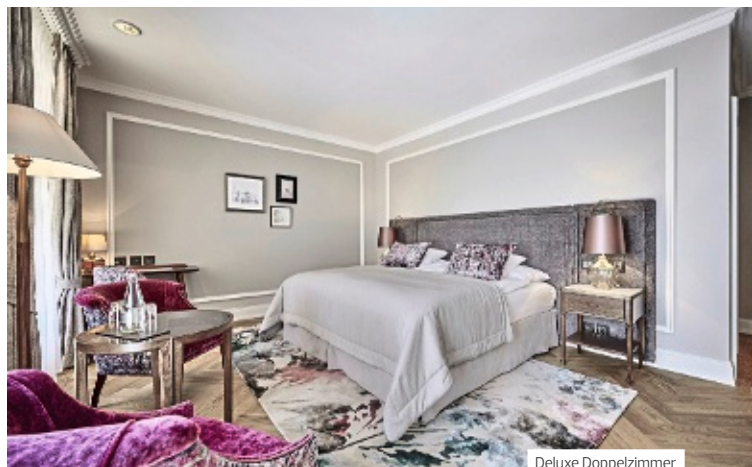

Deluxe Doppelzimmer

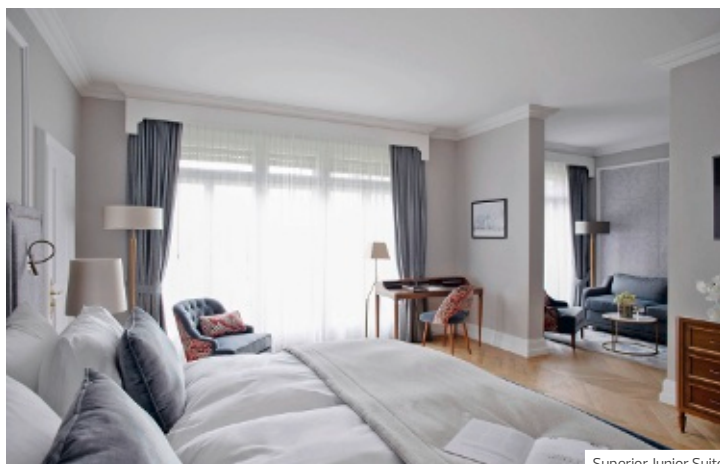

Superior Junior Suite

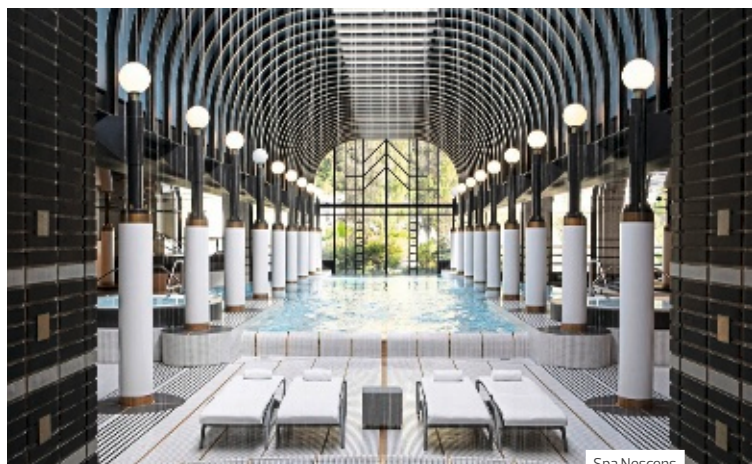

Spa Nescens

# Victoria-Jungfrau Grand Hotel & Spa ◆◆◆◆



Ristorante e Pizzeria Saporì

Die „Grande Dame“ der Schweizer Luxushotellerie – das Victoria-Jungfrau ist der Rückzugsort für Gipfelstürmer und Genusssmenschen inmitten der imposanten Bergwelten des Berner Oberlandes.

### DAS HOTEL

Landeskategorie: 5 Sterne  
 Am Fusse des legendären Dreigestirns Eiger, Mönch und Jungfrau, zwischen Thuner- und Brienersee, liegt das Victoria-Jungfrau Grand Hotel & Spa – ein grosszügiges Resort mit vielen Facetten. Das traditionelle Grandhotel mit 216 Zimmern und Suiten vereint 3 Restaurants, 2 Bars, einen neuen Außenpool und ein Spa auf 5.500 qm unter einem Dach. Mit seiner Grösse trägt es zu Recht das Attribut „Grand“, wobei es seinen über die letzten 150 Jahre entwickelten Charakter und den einzigartigen Charme beibehalten hat. Für unsere kleinen Gäste steht ein Kids Club „Bienehuus“ zur Verfügung. Das „Bienehuus“ im Victoria Garten ist ein Spielparadies für Kinder von 3-12 Jahre. Es gibt nicht nur ein Musikzimmer mit allerlei Instrumenten oder ein Multimedialabor für Computerfreunde, auch werden täglich betreute Aktivitäten angeboten. Concierge Service, Tiefgarage (ca. CHF 35/Nacht). Der Flughafen Zürich ist ca. 140 km, der Flughafen Bern ca. 52 km, der Flughafen Basel ca. 154 km entfernt.

### DIE ZIMMER

Die gelungene Kombination aus traditionellen Elementen und kontemporärem Luxus widerspiegelt sich in den 216 Zimmern, davon 106 Junior Suiten und Suiten. Ein wunderbarer Ausblick auf Interlaken und die atemberaubende Bergwelt des Berner Oberlandes runden das Zimmerangebot ab. Ausgestattet mit Twin oder King Bed, Bad mit Badewanne oder Dusche, WC, Bademantel, Flachbild-TV, Kaffeemaschine und Minibar.  
**Superior Doppelzimmer** (57) ca. 21 qm: Mit Blick auf Interlaken oder den Harder.  
**Deluxe Doppelzimmer** (29) ca. 25 qm: Mit Blick auf die legendäre Jungfrau.  
**Superior Junior Suite** (38) ca. 35 qm: Kombiniertes Wohn-/Schlafraum mit Blick auf den Harder oder Interlaken.

### KULINARIA

Die drei Restaurants und die Bar überraschen mit originellen Konzepten. Wo das Restaurant **Radius by Stefan Beer** (17 GaultMillau Punkte, 1 grüner Michelin Stern, 1 roter Michelin Stern) mit dem „Menü vo hie“ durch Kreativität und Regionalität besticht, wird im **Ristorante e Pizzeria Saporì** authentische italienische Küche in einzigartigem Ambiente zelebriert. In der **La Terrasse Brasserie** finden sich modern interpretierte Brasserie Klassiker auf der Speisekarte. Die **Victoria Bar & Terrasse** lädt zu beschwingten Gesprächen nach einem erlebnisreichen Tag mit direkter Aussicht auf das Jungfrau Massiv ein. Es wartet eine exklusive Auswahl an Signature Cocktails, Single Malts und Champagner der Extraklasse. Verpflegung: Frühstücksbuffet inklusive.

### SPA & WELLNESS

Der **Spa Nescens** erstreckt sich über eine Fläche von 5.500 qm und ist ganz auf Ihr Wohlbefinden ausgerichtet. Ein Wellness-Erlebnis der Extraklasse. Das elegante Interieur erinnert an ein Boudoir der 40er-Jahre, kontrastiert von der rauen Bergwelt, die Sie vom Outdoor-Sole-Bad aus bewundern können. Eine Saunalandschaft mit Dampfbädern, Ruheräumen, Fitness Club sowie Massage-Räumen samt Beauty Angeboten laden dazu ein, den Alltag hinter sich zu lassen. Die exklusiven Better-Aging Programme von Nescens verfolgen den ganzheitlichen Ansatz von Wohlbefinden. Anwendungen gegen Gebühr.

### SPORT & FREIZEIT

Der modern ausgestattete Fitnessbereich ist rund um die Uhr geöffnet und sorgt für den nötigen Ausgleich. Gegen Gebühr: Personal Training, 2 Tennis-Hallenplätze. Das legendäre Dreigestirn Eiger, Mönch und Jungfrau ist nur eines der vielen Highlights, die Sie in Interlaken erwarten. Umgeben von idyllischen Landschaften und einer imposanten Bergwelt hat die Destination einiges zu bieten. Das Angebot reicht von Wanderausflügen, Paragliding und Jetboot fahren im Sommer – bis hin zu Schneeschuhwanderungen und weiteren Wintererlebnissen in der kalten Jahreszeit.

Preise pro Person und Nacht in EUR						Anf H Leistung BRN1001BD	
Zimmerkategorie/Verpflegung	Superior Doppelzimmer /ÜF		Deluxe Doppelzimmer /ÜF		Superior Junior Suite /ÜF		
Unterbr	DS1F	DS1F	DD1F	DD1F	JS1F	JS1F	
Belegung mit Personen	1	2	1	2	1	2	
01.11.-30.11.	765	407	950	500	891	470	
01.12.-21.12.	667	358	852	451	792	421	
22.12.-01.01.	963	506	1148	599	1126	526	
02.01.-31.01.	716	383	901	475	842	446	
01.02.-28.02.	593	321	778	414	718	384	
01.03.-31.03.	617	333	802	426	743	396	

KOSTEN FÜR ZUSATZPERSON: Kinderermäßigung lt. System. OBLIGATORISCHER SILVESTERZUSCHLAG: CHF 440 pro Person, Kind 7-17 Jahre CHF 220, Kind bis 6 Jahre frei. CITYTAX: ca. CHF 3,50 pro Person/Tag, bis 15 Jahre frei.  
 HUNDE: erlaubt, eigenes Hundebett, Leckerlis, ca. CHF 35/Tag, zahlbar vor Ort. HINWEIS: Preise für den Zeitraum 1.4.-31.10. liegen bei Drucklegung noch nicht vor. Zu Hochsaisonzeiten gelten ggf. abweichende Preise. Details in Ihrem Reisebüro.  
 Zu Hochsaisonzeiten gelten ggf. abweichende Preise. Details in Ihrem Reisebüro.

## WENGEN



Modellbild



Modellbild Brasserie Belvédère



Modellbild Suite Beaumier

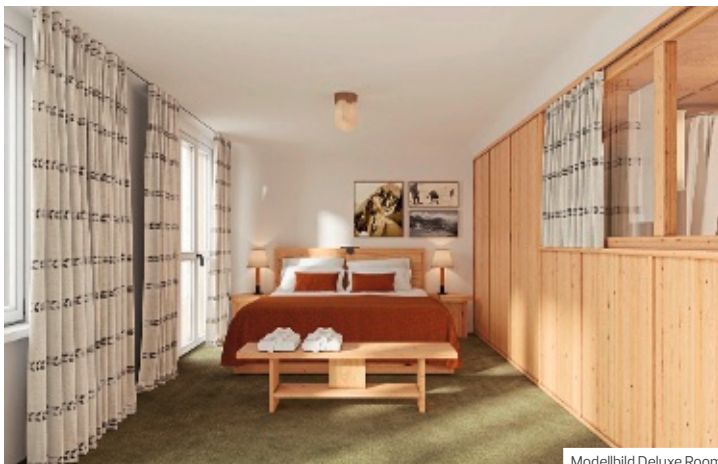

Modellbild Deluxe Room



Modellbild Lounge

# Grand Hotel Belvédère, a Beaumier Hotel



Modellbild Spa



Modellbild Lobby

Das im Sommer 2024 eröffnete erste Haus der Hotelgruppe Beaumier in der Schweiz, eingebettet in das Alpendorf Wengen, dem Tor zum Jungfrauoch, ist sowohl im Winter als auch im Sommer eine Oase für die Pflege von Körper, Geist und Seele.

## DAS HOTEL

Landeskategorie: 5 Sterne  
 Hoch über dem Lauterbrunnental im Berner Oberland, gegenüber der Jungfrau gelegen, lebt der Skiort Wengen in vollständigem Einklang mit dem Rhythmus der Berge. Die wilde und unberührte Landschaft ist ein Paradies für Wintersportler, Wanderer und Biker. Die beiden symbolträchtigen Gebäude des Grand Hotel Belvédère wurden vollständig renoviert und erstrahlen in neuem Glanz. Die Aussicht vom Hotel aus ist umwerfend – von der Jungfrau, über die Breithornkette bis ins Lauterbrunnental mit seinen 72 Wasserfällen. Das Interieur, gestaltet von Complete Works und Valéry Clavien, verbindet traditionellen Alpenstil mit elegantem Minimalismus. So bieten die 90 Zimmer und Suiten ebenso wie das minimalistisch aus Stein gestaltete Spa einen Panoramablick über die Region. In den Restaurants und Bars sowie auf den Terrassen pulsiert das Leben. Skiraum, Valet Service, Gepäckservice, Shuttleservice ab/bis Bahnhof Wengen. Der Flughafen Zürich ist ca. 144 km, der Flughafen Genf ca. 222 km entfernt.

## DIE ZIMMER

Jedes architektonische Detail der 90 Zimmer und Suiten, sorgfältig im zeitlosen alpinen Stil gefertigt, spiegelt das reiche handwerkliche Erbe des Berner Oberlandes wider. Zur Ausstattung zählen Bad mit Badewanne/Dusche, Föhn, WLAN, Bang & Olufsen-Lautsprechersystem, Flachbild-TV, Telefon, Kaffeemaschine, Wasserkocher, Teesortiment, Minibar, Safe.  
**Superior Room Garden View** (25) ca. 22 qm: Mit Gartenblick. Auch mit Blick auf die Jungfrau (DSB) buchbar.  
**Deluxe Room Garden View** (6) ca. 25 qm: Mit Blick auf die benachbarten Wälder.  
**Deluxe Room Jungfrau View** (15) ca. 25 qm: Teilweise mit Balkon, Blick auf die Jungfrau.  
**Junior Suite Family Garden View** (5) ca. 29 qm: Mit kombiniertem Wohn-/Schlafraum, Blick auf die Wälder.  
**Junior Suite Family Jungfrau View** (8) ca. 32 qm: Teilweise Balkon, Blick auf die Jungfrau.  
**Suite Garden View** (1) ca. 34 qm: Separates Wohn-/Schlafzimmer, Blick auf die Wälder.  
**Suite Family** (3) ca. 37 qm: 1 Schlafraum, 1 Wohnzimmer.  
**Suite Beaumier** (2) ca. 36 qm: Geräumig mit separatem Wohn-/Schlafzimmer, Blick auf die Jungfrau.

## KULINARIA

Die Restaurants des Hotels nehmen das Beste der Schweizer Traditionen auf und überarbeiten es mit zeitgenössischen Akzenten und Techniken. Im modernen Restaurant **Waldrand** wird die Schweizer Tradition mit viel Fingerspitzengefühl zelebriert – passend dazu die Weinbegleitung mit Schweizer Weinen. In der Brasserie **Belvédère** werden saisonale, lokale Gerichte sowie die beliebten Brasserie-Klassiker serviert. Auf der Restaurant-Terrasse **Sonnenbad** geniessen Gäste leckeres Fondue, Schweizer Raclette, Grillgerichte. In der eleganten Bar Belvedere werden Kräuter-/Gartenblumentees, Schweizer Weine, Spirituosen und Cocktails serviert. In einem Coffeeshop nach Schweizer Art können Sie sich morgens einen Specialty-Coffee und abends ein letztes Stück Zigerkuchen oder Gotthelforte gönnen. Verpflegung: Frühstücksbuffet inklusive. Bei Buchung von Halbpension zusätzlich abends 3-Gang-Menü, das entweder in der Brasserie Belvédère oder im Restaurant Waldrand gereicht wird.

## SPA & WELLNESS

Das neu geschaffene Spa (für Hotelgäste inbegriffen) fügt sich perfekt zwischen die beiden historischen Gebäude des Luxushotels ein. Der Wellnessbereich umfasst drei Einzel- und einen Doppelbehandlungsraum, 2 Saunen, Türkisches Bad sowie Innen- und Außenpools. Ausserdem gibt es einen Außenpfad, der sich durch den privaten Wald des Hotels schlängelt. Gegen Gebühr: Massagen und Behandlungen wie Alpenkräuter-Fango, 300 m Power-Run zur Ankerbelung des Stoffwechsels.

## SPORT & FREIZEIT

Täglich Yoga-, Meditations-/Pilates-Sitzungen. Personal Training gegen Gebühr. Die Umgebung lädt das ganze Jahr über mit aller Kraft zur Rückbesinnung auf die Natur ein. Über 200 km Pisten, darunter die längste Abfahrt in der Geschichte des Weltcups, Wanderungen zwischen dem Männlichen und der Kleinen Scheidegg, Spaziergänge auf dem „Pfad der Romantik“, Segeln auf dem Thuner-/Brienzersee. Ein erfahrenes Team führt Sie auf Touren zum Gletschirmfliegen, Biken, River Rafting u.v.m.

**FRÜHBUCHERVORTEIL:** 15% Ermäßigung auf Übernachtung/Frühstück bei Buchung bis 30 Tage vor Anreise.

Zimmerkategorie/Verpflegung	Anf H Leistung BRN10021BD									
	Superior Room Garden View/ÜF	Superior Room Jungfrau View/ÜF	Deluxe Room Garden View/ÜF	Deluxe Room Jungfrau View/ÜF	Junior Suite Family Garden View/ÜF	Junior Suite Family Jungfrau View/ÜF	Suite Garden View/ÜF	Suite Family/ÜF	Suite Beaumier/ÜF	ÜF
Unterbr	DSGF	DSBF	DDGF	DDBF	JBGF	JBBF	WBGF	W1F	W1F	W1F
Belegung mit Personen	2	2	2	2	2	2	2	2	2	2
03.11.–05.12., 21.04.–07.05., 19.10.–31.10.	223	247	237	262	318	366	433	481	578	578
06.12.–19.12., 05.01.–15.01., 19.01.–23.01., 16.03.–20.04.	237	277	262	300	318	366	463	559	704	704
20.12.–25.12., 16.01.–18.01., 15.02.–21.02., 27.06.–09.08.	368	417	392	440	448	496	641	738	883	883
26.12.–04.01.	455	504	481	530	535	583	728	825	970	970
24.01.–07.02., 02.03.–15.03., 08.05.–28.05.	252	290	277	315	331	380	476	573	718	718
08.02.–14.02., 22.02.–01.03., 14.09.–18.10.	280	318	305	344	361	409	506	603	748	748
29.05.–26.06., 10.08.–13.09.	295	344	320	368	376	424	569	666	811	811

KOSTEN FÜR ZUSATZPERSONEN: Kinderermäßigung lt. System. VERPFLEGUNGSZUSCHLAG: Halbpension (H) EUR 119 pro Erwachsener/Tag, Kind 6–12 Jahre EUR 59/Tag, Kind bis 5 Jahre frei. OBLIGATORISCHER FESTTAGSZUSCHLAG: EUR 140 pro Erwachsener am 24.12., 25.12., EUR 180 pro Erwachsener am 31.12., Kind 6–12 Jahre jeweils 50% Ermäßigung, Kind bis 5 Jahre frei. MINDESTAUFENTHALT: 2 Nächte im Zeitraum 3.11.–25.12., 4.1.–7.2., 8.3.–31.10., 5 Nächte im Zeitraum 26.12.–3.1., 8.2.–7.3. CITYTAX: CHF 4,30 pro Erwachsener/Tag, Kind 6–15 Jahre CHF 1,80/Tag, Kind bis 5 Jahre frei, zahlbar vor Ort. HUNDE: erlaubt, ca. CHF 25 pro Nacht (ohne Futter), zahlbar vor Ort. Zu Hochsaisonzeiten gelten ggf. abweichende Preise. Details in Ihrem Reisebüro.

## CELERINA



Grand Restaurant



Deluxe Doppelzimmer Cresta

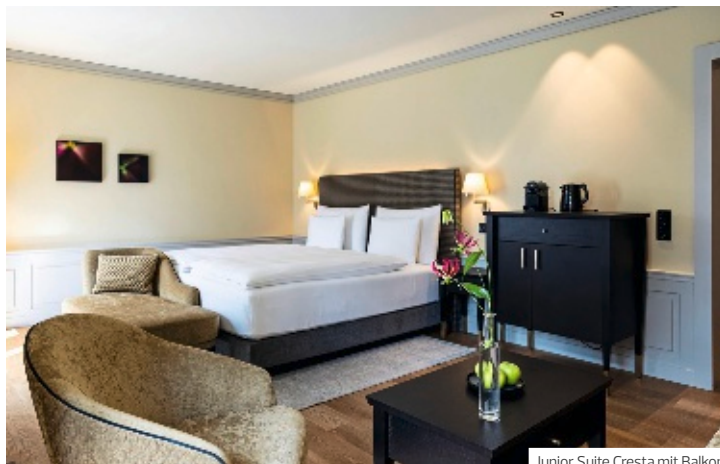

Junior Suite Cresta mit Balkon



ASIA 75



# Cresta Palace ♦♦♦♦



Entdecken Sie das elegante Jugendstilhaus inmitten der Engadiner Bergwelt mit Wellnessoase, außergewöhnlichem Service und gehobener Küche – erleben Sie neue Perspektiven an einem Ort voller frischer Energie.

### DAS HOTEL

Landeskategorie: 4,5 Sterne  
 Erbaut im Jahre 1906 als Grand Hotel im Jugendstil, zählt das Cresta Palace bis heute zu den Leuchttürmen der Hotellandschaft im Engadin. Das Hotel liegt mitten im Dorf Celerina und verfügt über 90 Zimmer und Suiten, wovon 40 im Jahr 2022 komplett neugestaltet worden sind. Entdecken, Erleben und Erholen Sie sich in einem einmaligen Ambiente. Ski-In & Ski-Out im Winter, Bike-In & Bike-Out im Sommer, über 240 Loipenkilometer, Wanderwege der Superlative, Tennis oder Golf – profitieren Sie von den unzähligen Freizeitmöglichkeiten in einem der schönsten Hochtäler der Alpen und einer perfekten Ausgangslage. Die große Palace Terrasse & Garten lädt dazu ein, die frische Engadiner Bergluft und die Sonne zu geniessen. Begeben Sie sich auf eine kulinarische Reise durch die 4 Restaurants und tauchen Sie in den VITA PURA SPA ein. Kinder ab 3 Jahren werden im Kids Club Marmeli liebevoll betreut. Parkplatz gratis, Garage CHF 25/Tag, Ladestation für E-Autos. Zum Bahnhof Celerina ca. 200 m zu Fuss. Der Flughafen Mailand-Linate ist ca. 180 km, Mailand-Malpensa ca. 190 km und der Flughafen Zürich ca. 231 km entfernt.

### DIE ZIMMER

Schlafen Sie erholsam auf über 1.700 Metern über dem Meer in neu renovierten Zimmern und Suiten. Zu den Annehmlichkeiten zählen Holzboden, Bad mit Dusche, Bademantel, Slipper, Föhn, Sofabett, Kuscheldecke, Wanderrucksack, WLAN, TV, Kaffeemaschine, Wasserkocher, Minibar und Safe.

**Deluxe Doppelzimmer Cresta** (9) ca. 32 qm: Stilvoll eingerichtete Doppelzimmer mit Sitzbereich und Oberengadiner Bergpanorama.

**Junior Suite Cresta mit Balkon** (6) ca. 40 qm: Mit kombiniertem Wohn-/Schlafraum, Garderobebereich und Balkon mit atemberaubender Aussicht auf das Bergpanorama.

### KULINARIA

Das à la carte **Giacomo's Ristorante** verwöhnt vom Aperitivo bis zum Dolce und Espresso sowie mit raffinierter italienischer Küche. Entdecken Sie den Trend der „Sharing“ Tischkultur im **ASIA 75** mit den Spezialitäten Asiens. Beginnen Sie den Tag mit einem köstlichen

Frühstück im **Grand Restaurant**, abends speisen Sie in stilvollem Ambiente. Klein & Fein ist das **Chäs-Beizli** (nur im Winter geöffnet) mit Raclette, Käsefondue und passenden Bündner Spezialitäten. Zu jeder Tageszeit ist die **Jugendstilhalle** mit Teespezialitäten und Kuchenbuffet ein ganz spezieller Ort. In der **Palace Bar** locken lokale Spezialitäten, Gin Tonics, ein kühles Bier oder klassische Longdrinks. Das **Fumoir** lädt zu einer edlen Zigarre kombiniert mit einem Whisky aus der Schweiz ein. Verpflegung: Frühstücksbuffet inklusive. Bei gebuchter Halbpension zusätzlich abends 5-Gang-Gourmetmenü im Grand Restaurant oder Sie probieren beim angebotenen „Dine Around“ wahlweise die abwechslungsreiche Küche in den à la carte Restaurants.

### SPA & WELLNESS

Zeit für die innere Balance – auf über 1.200 qm bietet das **VITA PURA SPA** ein ganzheitliches Wellness Angebot sowohl für Hotelgäste als auch für Tagesbesucher mit Panorama-Hallenbad, Spa Garten, Privater Spa Suite, Finnischer Sauna, Sanarium Cristallo, Dampfbad, Eisbrunnen, Vitalduschen, Tauchbecken und Ruhebereichen. 5x wöchentlich Yoga- & Fitnesskurse. Gegen Gebühr: Massagen, Anwendungen.

### SPORT & FREIZEIT

Im Sommer: Tennisplätze, 580 km Wanderwege, Bike-In & Bike-Out für den perfekten Flow, Bike-Transport bis auf den 3.057 Meter hohen Piz Nair und Downhill ohne Ende, Trail-Spass bis ins Puschlav und zurück mit dem Zug, Entdeckungstouren durch Wälder, zu Bergseen. Kitesurfen am Silvaplannersee. Auf den Golfplätzen Samedan, Zuoz/Madulain und Kulm unlimitierte Green Fee für CHF 255. Im Winter: Eisplatz, Ski-In & Ski-Out mit 4 Skigebieten. Neben dem Cresta Palace Gondelbahn ins Skigebiet Corviglia. In der „Staziun da basa“ im Hotel: Materialmiete, Kurse, Skipässe, Skidepot.

### DELUXE SPECIAL

**SPEZIELL FÜR SIE:** Benutzung des öffentlichen Verkehrs, im Sommer zusätzlich die Nutzung der Bergbahnen in der Region Engadin St. Moritz gratis (Mindestaufenthalt 2 Nächte), täglich köstliches Kuchenbuffet 15–17 Uhr, im Winter erhalten Gäste den Hotelskipass für CHF 47/Tag (nur buchbar vor Ort für die gesamte Aufenthaltsdauer).

Preise pro Person und Nacht in EUR	Anf H Leistung <b>SMV01027BD</b>			
Zimmerkategorie/Verpflegung	Deluxe Doppelzimmer Cresta/ÜF		Junior Suite Cresta mit Balkon /ÜF	
Unterbr	DD1F	DD1F	JB1F	JB1F
Belegung mit Personen	1	2	1	2
27.11.–20.12., 16.03.–30.03.	445	246	539	293
27.11.–07.02., 08.12.–20.12., 16.03.–30.03.	494	270	588	318
01.12.–07.12., 31.01.–07.02., 23.02.–28.02.	747	397	896	475
21.12.–04.01.	1087	568	1446	748
05.01.–30.01., 10.03.–15.03.	514	280	608	327
05.01.–30.01., 10.03.–15.03.	564	305	658	358
31.01.–07.02., 23.02.–28.02.	698	372	846	450
08.02.–22.02., 01.03.–09.03.	913	481	1099	574
08.02.–22.02., 01.03.–09.03.	963	506	1149	599
31.03.–10.07., 17.08.–02.10.	405	226	509	278
31.03.–10.07., 17.08.–02.10.	454	251	559	303
11.07.–16.08., 03.10.–18.10.	425	236	529	288
11.07.–16.08., 03.10.–18.10.	474	261	578	313

KOSTEN FÜR ZUSATZPERSONEN: Kinderermäßigung lt. System.  
 VERPFLEGUNGSZUSCHLAG: **Halbpension (H) EUR 78** pro Person/Tag, Kind von 6–11 Jahre **EUR 20**, Kind bis 5 Jahre **frei**. KURTALEX: ca. **CHF 4,00** pro Person/Nacht, **zahlibar vor Ort**.  
 HUNDE: erlaubt (in der Jugendstilhalle, im Asia 75, im Ristorante Giacomo's), ca. **CHF 30** pro Tag, **zahlibar vor Ort**. Zu Hochsaisonzeiten gelten ggf. abweichende Preise, Details in Ihrem Reisebüro.

ST. MORITZ



Doppelzimmer Large



Terrassen-Lounge



Bar Lounge



# Giardino Mountain ◆◆◆◆



dipiù Spa



Restaurant Ecco St. Moritz

Lässiger Luxus, charaktervolles Design, gehobener Service und legeres Ambiente machen das Giardino Mountain zu einem Ort des Kräftesammelns und der winterlichen Gemütlichkeit.

## DAS HOTEL

Landeskategorie: 5 Sterne

Als eleganter Rückzugsort in den Bergen sorgt das Giardino Mountain in Champfer – St. Moritz für frische Energie und Erholung. Das Schwesterhotel des berühmten Giardino Ascona am Lago Maggiore liegt auf fast 2.000 Metern über dem Meer zwischen den Alpengipfeln des Corvatsch und der Corviglia in unmittelbarer Nähe der imposantesten Skigebiete des Oberengadins und nur ca. 3 km vom Zentrum des noblen Skiorts entfernt. Das Ensemble aus 7 Engadiner Häusern wartet mit 3 Restaurants, einem Spa, Sonnendeck und Bar-Lounge auf. Garage (ca. CHF 30 pro Tag, obligatorisch). Der Bahnhof St. Moritz ist ca. 5 km, der Flughafen Zürich ca. 225 km entfernt.

## DIE ZIMMER

Warmes Holz und eine exklusive Designerausstattung sorgen in den 78 Zimmern und Suiten für Behaglichkeit und Wohnkomfort. Duschbad (teilweise Badewanne), Föhn, Bademantel, TV, DVD-Player, WLAN (ohne Gebühr), Safe und Minibar.

**Doppelzimmer Large** (45) ca. 25 qm: Stilvoll.

**Junior Suite** (11) ca. 30 qm: Mit gemütlicher Sitzgruppe.

**Suite South Small** (4) ca. 32 qm: Schlafzimmer und separates Wohnzimmer.

**Suite** (10) ca. 50 qm: Geräumiger.

## KULINARIA

Kulinarisches Highlight ist das Fine-Dining-Restaurant **Ecco St. Moritz** (2 Michelin-Sterne) mit Sterne-Koch Rolf Fliegau, eines der besten Restaurants in St. Moritz. Das Restaurant **Hide & Seek** lässt sich von der lokalen und saisonalen Küche inspirieren und macht daraus zeitgemässe Gerichte der modernen Küche. Abends werden in der **Stüva** (Schweizerdeutsch für „Stube“) typische Engadiner Gaumenfreuden zubereitet, herzhaft und unglaublich lecker. Tagsüber Lounge, abends Bar – in der luftigen **Bar Lounge** mit offenem Kamin lässt es sich fantastisch Relaxen, Lesen, Schreiben, Essen, Trinken und Tanzen, an ausgewählten Abenden mit Live-Programm. Die Terrassen-Lounge wird im Sommer zum lässigen Sonnendeck, im Winter sorgt sie mit Decken, Kissen und einem heißen Getränk für bestes Après-Ski-Feeling. Verpflegung: Frühstücksbuffet inklusive.

## SPA & WELLNESS

Der **dipiù Spa** ist quasi eins mit der Natur. Das Angebot ist inspiriert von Tessin, die Produkte bestehen aus Zutaten der Region. Pool, Saunalandschaft, Kosmetik, klassische oder therapeutische Massagen, ayurvedische Behandlungen, Yoga Meditation. Gegen Gebühr: Massagen und Behandlungen.

## DELUXE SPECIAL

**PREISVORTEIL:** 15% Ermäßigung ab einem Mindestaufenthalt von 6 Nächten bzw. 10% Ermäßigung ab einem Mindestaufenthalt von 3 Nächten im Zeitraum 13.12.–23.12. und 5.1.–15.3.

Preise pro Person und Nacht in EUR		Anf H Leistung SMV10010BD			
Zimmerkategorie/Verpflegung	Doppelzimmer Large /ÜF		Junior Suite /ÜF	Suite South Small /ÜF	Suite /ÜF
	DB1F	DB1F	JB1F	WB1F	WB2F
Unterbr	1	2	1	2	2
Belegung mit Personen					
13.12.–19.12., 05.01.–08.02., 23.02.–01.03.	734	392	913	481	566
20.12.–23.12., 09.02.–22.02., 02.03.–15.03.	933	491	1210	630	714
24.12.–04.01.	1328	691	1792	923	1012
05.01.–08.02., 23.02.–01.03.	Fr-Sa	933	491	1210	630
09.02.–22.02.	Fr-Sa	1032	541	1369	709
					794
					1076

KOSTEN FÜR ZUSATZPERSON: Kinderermäßigung lt. System. OBLIGATORISCHER SILVESTERZUSCHLAG: Silvesterarrangement (exklusive Getränke) am 31.12. im Restaurant Hide & Seek oder Stüva CHF 320 pro Person, Kinder von 6 bis 12 Jahre CHF 65, für Kinder bis 5 Jahre nicht geeignet. Zuschlag zahlbar vor Ort. KURTALEX: ca. CHF 4,40 pro Person/Tag, zahlbar vor Ort. MINDESTAUFENTHALT: 2 Nächte im Zeitraum 24.1.–25.1., 3 Nächte vom 2.1.–4.1., 7.2.–8.2., 14.2.–15.2., 21.2.–22.2., 28.2.–1.3., 7 Nächte vom 24.12.–30.12. AN-/ABREISE: Keine Anreise vom 31.12.–1.1. HUNDE: erlaubt, ca. CHF 40 pro Tag (ohne Futter), zahlbar vor Ort. HINWEIS: Preise im Zeitraum 16.3.–31.10. lagen bei Drucklegung noch nicht vor. Zu Hochsaisonzeiten gelten ggf. abweichende Preise, Details in Ihrem Reisebüro.

# Grand Hotel des Bains Kempinski ♦♦♦♦♦

ST. MORITZ

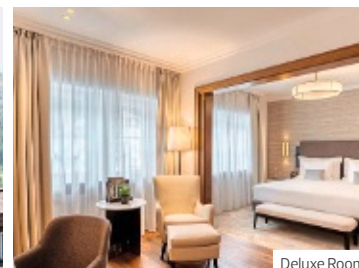

Deluxe Room



Lobby Bar

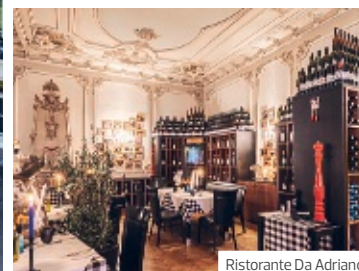

Ristorante Da Adriano

Im prachtvollen Grand Hotel des Bains Kempinski verbindet sich auf einer Höhe von 1.800 m große Hoteltradition mit fünf Sterne Service, Exklusivität mit sportlichem Anspruch, aufregende Natur mit europäischem Luxus.

## DAS HOTEL

Das Hotel präsentiert sich als das Grand Hotel des Savoïr-vivre der Schweiz und steht für Lebensqualität und Lifestyle. Die einmalige Lage am Fuße der Signalbahn auf die Corviglia unterstreicht den sportlichen Anspruch. Im über 2.800 qm großen alpinen Spa mit Innen- und neu gebautem Außenpool lässt es sich wunderbar entspannen. Der Bahnhof St. Moritz ist ca. 1 km, der private Engadin Airport in Samedan ca. 7 km und der Flughafen Zürich ca. 200 km entfernt.

## DIE ZIMMER

Die 213 luxuriösen Zimmer und Suiten, inklusive 44 luxuriöser Alpine Suiten, sind großzügig und elegant. Die historische Substanz und der legendäre Kempinski-Service zaubern ein unvergleichliches Ambiente. Mit Bad, Föhn, Bademantel, Telefon, Satelliten-TV (Flachbildschirm), WLAN (ohne Gebühr), Safe und Minibar. Ein Teil der Zimmer verfügt zusätzlich über Balkon oder Terrasse.

**Classic Single Room** ca. 20–24 qm: Komfortabel, mit Queensize-Bett.

**Superior Room** (11) ca. 30–32 qm: Geräumiger.

**Deluxe Room** ca. 33–35 qm: Geräumiger.

**Grand Deluxe Room** (67) ca. 36–39 qm: Zusätzlich mit kleiner Sitzecke.

**Classic Junior Suite** (24) ca. 40–48 qm: Mit kombiniertem Wohn-/Schlafraum.

**Deluxe Junior Suite** (9) ca. 48–58 qm: Zusätzlich mit gemütlicher Sitzecke.

**Deluxe Suite** ca. 70 qm: Mit getrenntem Wohn-/Schlafraum, Kitchenette und Blick auf die Albula Alpen.

**Grand Deluxe Suite** ca. 90 qm: Wie Deluxe Suite, mit zweitem Schlafraum und Balkon.

**Tower Suite** ca. 120 qm: Über 3 Etagen, 2 Schlafzimmer, Wohnzimmer, Esszimmer und Terrasse.

**Presidential Suite** ca. 320 qm: Mit Hightech-Unterhaltungszentrum, 3 Schlafzimmern, Wohn- und Esszimmer, voll ausgestatteter Küche und großem Balkon mit Blick auf die Albula-Alpen.

Alpine Suiten 1 bis 5 Schlafzimmer und bis zu 545 qm.

## KULINARIA

In **Les Saisons** serviert der Küchenchef das Beste der Schweizer Küche mit Einflüssen der exklusiven französischen Küche. Das Gourmet-Restaurant **Cà d'Oro** (1 Michelin-Stern, 17 Gault-Millau-Punkte) bietet mediterranen Haute Cuisine und Seafood-Interpretationen an. Kinder (ab 12 Jahren) sind willkommen. Das traditionelle **Ristorante Da Adriano** verführt mit einer kulinarischen Reise nach Italien. Neuer Nachtclub (Eröffnung Dezember 2024) mit Dining Experience Show. Verpflegung: Ausgezeichnetes Frühstücksbuffet mit großer Auswahl an lokalen und saisonalen Produkten inklusive. Bei Buchung von Halbpension zusätzlich abends 4-Gang-Menü im Restaurant Les Saisons.

Preis pro Person und Nacht/Frühstück  
z.B. am 07.12. in Kat. Superior Room € 349  
Leistung LUGD0010 BD Anf H

# Kempinski Palace Engelberg ◆◆◆◆◆

ENGELBERG

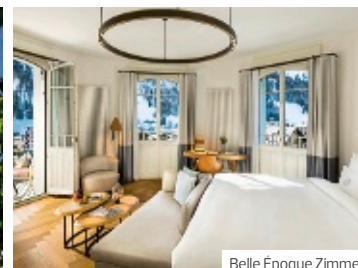

Belle Époque Zimmer



Cattani Restaurant

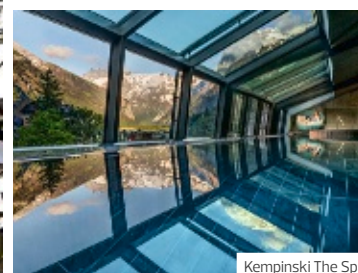

Kempinski The Spa

Das Kempinski Palace Engelberg ist das erste und einzige internationale Fünf-Sterne-Superior Hotel in Engelberg, dem grössten Sommer- und Winterferienparadies der Zentralschweiz.

## DAS HOTEL

Landeskategorie: 5-Sterne-Superior

Das Kempinski Palace Engelberg liegt im Herzen der Schweizer Alpen. Das historische Grand Hotel von 1904 verbindet den Charme der Belle Époque mit modernstem Komfort. Zum Hotel gehören das Cattani Restaurant, die Palace Bar, die Habanos Cigar Lounge sowie der historische Wintergarten und das Chalet Ruinart im Winter. Für Erholung sorgt das 880 Quadratmeter grosse **Kempinski The Spa** mit Infinity-Pool und unvergleichlichem Panoramablick, Ruheraum mit Kamin, finnischer sowie Bio-Sauna, Dampfbad und Eisbrunnen. Der mit modernsten Geräten ausgestattete Fitnessbereich steht 24 Stunden am Tag zur Verfügung. Weitere Highlights sind die unzähligen Freizeitmöglichkeiten wie Mountainbike, Wandern, Klettern, Trail Running, 18-Loch-Golfplatz (gegen Gebühr) sowie alle Wintersportarten, bei deren Planung Ihnen das Concierge Team zur Seite steht. Mountainbike- und Skiverleih im Haus. Der Bahnhof Luzern ist ca. 35 km, der Flughafen Zürich ca. 85 km, der Flughafen Mailand-Malpensa ca. 249 km entfernt.

## DIE ZIMMER

Die 129 aussergewöhnlich komfortablen Zimmer und Suiten strahlen modernes Schweizer Flair aus und bieten eine spektakuläre Aussicht auf die wunderschöne Bergwelt. Zu den Annehmlichkeiten zählen begehbare Duschen, grösstenteils mit Badewanne und Balkon, Bademantel, Föhn, TV, Telefon, WLAN (ohne Gebühr), Schreibtisch, Nespresso Maschine, Minibar, Safe.

**Boutique Zimmer** ca. 25–29 qm: Doppelzimmer im Belle-Époque-Flügel, Panoramablick über die Berglandschaft.

**Superior Zimmer** ca. 30–38 qm: Doppelzimmer im Belle-Époque-Flügel, grösstenteils mit Balkon, Panoramablick über die Berglandschaft.

**Deluxe Zimmer** ca. 42–50 qm: Geräumige Zimmer mit der gleichen Ausstattung wie die Superior Zimmer, Blick auf die Berge, grösstenteils mit Balkon.

**Premier Zimmer** ca. 41–47 qm: Gleiche Ausstattung wie Deluxe, im Park-Flügel gelegen, grosser Balkon, Sofabett, Badewanne, Panoramablick auf die Berglandschaft.

**Belle Époque Zimmer** ca. 39–48 qm: Wie Deluxe Room, im Belle-Époque-Flügel, Südseite, rundes Schlafzimmer, Badezimmer mit Tageslicht, Badewanne und begehbare Dusche, Balkon, Panoramablick auf die Berglandschaft.

**Junior Suite** ca. 52–55 qm: Kombierter Wohn-/Schlafraum, im Park-Flügel, grosser Balkon und Panorama-Bergblick.

**Belle Époque Suite** ca. 53–58 qm: Im Belle-Époque-Flügel separater Wohn-/Schlafraum, mit Balkon und Blick auf die Berge.

## KULINARIA

Das **Cattani Restaurant** bietet französisch-schweizerisch inspirierte Brasserie-Klassiker mit authentischen Aromen, die auch auf der an den Kurpark angrenzenden Terrasse mit Blick in die Berge genossen werden können. Im Winter bietet das **Chalet Ruinart** zudem Fondue-Spezialitäten. Ebenfalls mit Blick auf den Kurpark wird Ihnen im **Wintergarten** der Afternoon Tea serviert. In der **Palace Bar** mit Terrasse steht eine Auswahl an erlesenen Weinen und Cocktails sowie eine kleine Speisekarte zur Verfügung. Die **Habanos Cigar Lounge** bietet zusätzlich eine Auswahl an Zigarren und Zigarillos. Verpflegung: Reichhaltiges Frühstücksbuffet inklusive.

Preis pro Person und Nacht / Frühstück  
z.B. am 12.05. in Kat. Boutique Zimmer € 239  
Leistung ZRHD0658 BD Anf H

## DAVOS-PLATZ



# Steigenberger Grand Hotel Belvédère Davos ◆◆◆◆

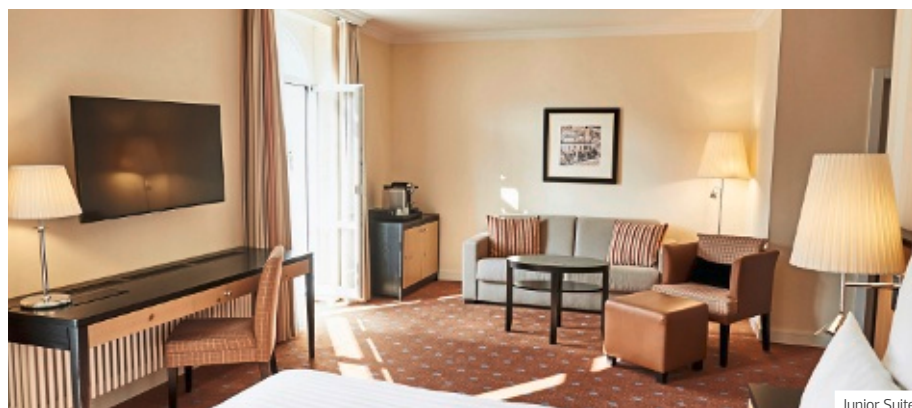

Junior Suite



Das Belvédère Davos gehört wahrlich zu den Ikonen der Schweizer Grandhotels. Eingebettet in eine spektakuläre Naturkulisse verbindet es den Glanz der Vergangenheit mit dem Service und dem Zeitgeist von heute.

### DAS HOTEL

Landeskategorie: 5 Sterne  
Gelegen auf 1.560 Metern Höhe ragt das Belvédère Davos im Belle-Époque-Stil mit malerischem Ausblick auf die Schweizer Alpen empor. Das Grandhotel liegt nur 1 km vom Bahnhof Davos-Platz und etwa 150 km vom Flughafen Zürich entfernt. Von Wanderungen und diversen Touren bis hin zu Wassersportarten auf den umliegenden See bietet Davos das ganze Jahr über unvergessliche Erlebnisse. Im Winter verfügt das Haus über einen kostenfreien Shuttle-Bus zu den umliegenden Liftstationen. Das Belvédère Spa lädt zum Entspannen ein und lockt mit attraktiven Fitness- sowie Massageangeboten.

### DIE ZIMMER

Die 96 Zimmer und 30 Suiten im „Alpine Classic“-Stil bieten für jeden Geschmack das passende Ambiente. Bad, Föhn, Bademantel, Kabel-TV, Telefon, WLAN, Safe, Minibar.  
**Standard** (41) ca. 27 qm: Komfortables Doppelzimmer, teilweise mit Balkon/Alpenblick.  
**Superior** (35) ca. 34 qm: Wie Standard, jedoch geräumiger und überwiegend mit Balkon und Alpenblick.  
**Junior Suite** (22) ca. 39 qm: Mit Sitzecke/Sofa und mehrheitlich mit Balkon.

### KULINARIA

Im **Restaurant Belvédère** wird internationale Küche mit Bündner Spezialitäten und Produkten aus der Region vereint, im traditionsreichen **Arvenstübli** werden Käsefondue

und Schweizer Köstlichkeiten serviert und in der **Trattoria Romeo & Julia** genießen Sie exquisite Geschmackserlebnisse. Arvenstübli und Trattoria sind nur im Winter geöffnet. Im **Bistro Voilà** mit Terrasse à la carte, kleine Snacks und in der **Carigiet-Bar** herrliche Cocktails.  
Verpflegung: Frühstücksbuffet inklusive. Bei Buchung von Halbpension zusätzlich abends 3-Gang Menü.

### SPA & WELLNESS

Die Wellness-Oase **Belvédère Spa** bietet Panoramablick auf die traumhafte Bergwelt. Schwimmbad mit Gegenströmung und Whirlpool (37°C), verschiedene Saunen und Dampfbad. Gegen Gebühr: Friseur, Massagen und Kosmetikbehandlungen.

### SPORT & FREIZEIT

Sport (Sommer/Ganzjahr): Fitnessraum. Gegen Gebühr: Davos ist als einer der besten Wintersportorte der Schweiz bekannt. 5 Skigebiete mit insgesamt 300 km schneesicheren Pisten und 55 Transportanlagen stehen zur Auswahl und lassen Skifahrerherzen höherschlagen. 3 Rodelbahnen, ca. 100 km klassische Loipen und 46 km Skating-Loipen, ca. 75 km Wanderwege, Eislaufen, Schneeschuhwandern und Eisklettern.

### DELUXE SPECIAL

**FRÜHBUCHERVORTEIL:** 15% Ermäßigung auf Übernachtung/Frühstück bei Buchung bis 42 Tage vor Anreise.

Preise pro Person und Nacht in EUR					Anf H Leistung <b>SMV10006BD</b>	
Zimmerkategorie/Verpflegung	Standard/ÜF		Superior/ÜF		Junior Suite/ÜF	
Unterbr.	DBIF	DBIF	DSIF	DSIF	JBIF	
Belegung mit Personen	1	2	1	2	2	
01.12.-21.12.	286	155	339	182	235	
22.12.-30.12., 01.01.-27.01.	595	327	649	354	408	
31.12.	893	476	947	503	557	
28.01.-08.02. So-Do	310	173	363	200	253	
28.01.-08.02. Fr-Sa	333	191	387	217	271	
09.02.-24.02. So-Do	333	191	387	217	271	
09.02.-24.02. Fr-Sa	357	214	411	241	295	
25.02.-31.03. So-Do	286	155	339	182	235	
25.02.-31.03. Fr-Sa	310	179	363	205	259	

KOSTEN FÜR ZUSATZPERSON: Kinderermäßigung lt. System. VERPFLEGUNGSZUSCHLAG: **Halbpension (H) EUR 86** pro Person/Tag, Kind 6-11 Jahre. **EUR 43**, Kind bis 5 Jahre **frei**. CITYTAX: **CHF 5,90** pro Erwachsener/Tag, Kinder unter 12 Jahren **frei, zahlbar vor Ort**. HUNDE: erlaubt (nicht im Restaurant), **CHF 45** pro Tag, **zahlbar vor Ort**.  
HINWEIS: Preise für den Zeitraum 1.4.-31.10. lagen bei Drucklegung noch nicht vor.  
Zu Hochsaisonzeiten gelten abweichende Preise, Details in Ihrem Reisebüro.

ASCONA



Suite South



Double Room South





# Giardino Ascona ◆◆◆◆◆



Das traumhaft gelegene Hotel Giardino Ascona bietet Luxus und Eleganz, aber vor allem Ruhe und Entspannung. Mit Top-Küche, Spa und Wellness, sowie direktem Golfplatzanschluss für anspruchsvolle Urlauber, die Exklusivität und Originalität suchen.

## DAS HOTEL

Landeskategorie: 5 Sterne Superior

Das Hotel Giardino Ascona liegt im Residenzviertel von Ascona in einer ruhigen Parklandschaft. Luxuriöse Lässigkeit mit charaktvoller Erholung ist die Devise des Hotels, dessen ockerfarbene Fassaden sich elegant aus einem Garten Eden mit Mimosen, Kamelien und Magnolien erheben. In wenigen Minuten gelangen Sie – zu Fuß, mit einem Giardino-Bike oder dem Giardino-Shuttlebus – zum Yachthafen am Lago Maggiore oder zur berühmten Seepromenade von Ascona. Die Küche im Giardino Ascona legt hohen Wert auf den Bezug zur Region. Zum Hotel gehören zwei verschiedene Restaurants: das mit zwei Sternen ausgezeichnete Ecco Ascona und das ayurvedisch inspirierte Restaurant Hide & Seek. Das Hotel bietet einen direkten Zugang zum 18-Loch-Platz des Golfclubs Patriziale. Weitere Highlights des Hotels sind die traumhafte Wellnesswelt mit Innen- und Außenpool sowie der angrenzende 20.000 qm große Garten – ein natürliches Kunstwerk und Ort zum Meditieren, Entspannen oder Genießen. Garage (CHF 30/Tag). Bahnhof Locarno ca. 5 km, Flughafen Lugano ca. 49 km, Flughafen Mailand-Malpensa ca. 110 km, Mailand-Linate ca. 135 km entfernt.

## DIE ZIMMER

Stilvolles Design zum Wohlfühlen zeichnen die Zimmer und Suiten aus. Modern und stylisch, aber mit mediterraner Wärme eingerichtet. Um dies zu erreichen, bediente sich der Architekt Rolf Balmer erdbarer Töne, Altholz-Parkett und 32 verschieden-farbiger Stoffe. Die 71 Zimmer und Suiten sind Oasen des Rückzugs und setzen die Tradition als südliches Landhaus fort. Zu den Annehmlichkeiten zählen Bad mit separater Dusche, Bademantel, Föhn, TV, Telefon, WLAN (ohne Gebühr), Kaffeemaschine, Minibar, Safe sowie Klimaanlage.

**Double Room Morning Sun** (23) ca. 34 qm: Komfortables Doppelzimmer im Haupthaus mit Blick auf die Tessiner Bergwelt.

**Double Room South** (28) ca. 34 qm: Mit Blick in den mediterranen Garten.

**Suite South** (14) ca. 70 qm: Mit separatem Wohn- und Schlafzimmer und Blick auf den mediterranen Garten.

## KULINARIA

Chefkoch Rolf Fliegau verwöhnt Sie im Restaurant **Ecco** (2 Michelin-Sterne) – die Gerichte überzeugen durch ungewohnte Konsistenzen, Zusammensetzungen und Kompositionen. Das Restaurant **Hide & Seek** zieht seine Inspiration aus der regionalen und saisonalen Küche und kreiert daraus zeitgenössische Gerichte, die den Ansprüchen der modernen Gastronomie gerecht werden. Und zwischendurch? Wer könnte den Antipasti-Köstlichkeiten des **Pool Restaurants** widerstehen oder einem Schlummertrunk in der **Bar Lounge**? In der täglich geöffneten **Enoteca Giardino** können Sie die perfekten weißen oder roten Begleiter zum Dinner aussuchen. Verpflegung: Frühstücksbuffet inklusive.

## SPA & WELLNESS

Auf über 1.500 qm bietet das **dipiù Spa** alles, was das Herz – und der Körper – begehrt. Verschiedene Saunen, großzügiges Smaragd-Dampfbad, meditative Ruheoase, Innen- und Außenpool, Whirlpool, Kinderbecken und Fitness-Center. Markantes Wahrzeichen ist der römische Badetempel. Gegen Gebühr: Massagen und Anwendungen, Beautybehandlungen mit Produkten von dipiù Cosmetics, Aveda und QMS, Ayurveda-Anwendungen und Kuren, Personal Training.

## SPORT & FREIZEIT

Fitness-Center, Wandern, Mountainbikes, Stand-up-Paddles. Gegen Gebühr: E-Bikes, Reiten, Angeln, Segeln, Wasserski, Kanu, Kajak, Rafting und Sportflugplatz in der Nähe. Der Golfclub Patriziale (18 Loch) grenzt direkt an das Hotel; weitere 13 Golfplätze in und um Ascona. Die hoteleigene Giardino Yacht für Ausflüge auf dem Lago Maggiore ist inkl. Skipper beim Concierge buchbar.

## DELUXE SPECIAL

**PREISVORTEIL:** 15% Ermäßigung ab einem Mindestaufenthalt von 6 Nächten bzw. 10% Ermäßigung ab einem Mindestaufenthalt von 3 Nächten. Nicht mit anderen Sparangeboten kombinierbar.



ÖSTERREICH



Die Alpenrepublik ist ganzjährig ein beliebtes Reiseziel und blüht besonders in den Wintermonaten geradezu auf: Es gibt wohl kaum auf der Welt Skifans von größerer Leidenschaft, sei es bei großen internationalen Skirennen als Zuschauer oder bei einer Abfahrt in einem der vielen und perfekt erschlossenen Skigebiete. Wählen Sie aus einer großen Palette im Salzburger Land oder in Tirol.



Maria Alm

**SALZBURGER LAND**

116

Die Festspielstadt Salzburg ist immer einen Besuch wert und verdankt ihren Ruhm der städtebaulichen Erscheinung sowie der landschaftlichen Schönheit ihrer Umgebung. Im Westen des Salzburger Lands liegt mit Saalbach-Hinterglemm im Pinzgau ein beliebter Ferienort, der vor allem durch ca. 400 km markierte Wanderwege begeistert. Dazu führen 4 Seilbahnen hinauf auf die herrlichen Berge.

**TIROL**

108

Das „Land im Gebirge“, wie Tirol noch im Mittelalter genannt wurde, ist ein wahres Dorado für Sportler und Bergfreaks. Lassen Sie sich durch die Schönheit der Landschaft inspirieren und lernen Sie das große sportliche und kulturelle Angebot kennen. Berühmt geworden ist Kitzbühel als mondäner Wintersportort. Im Sommer wird es hier zwar etwas beschaulicher, doch der Ferienort bietet ganzjährig eine Fülle an erstklassigen Hotels, Restaurants und Unterhaltung. Dazu gibt es beste Möglichkeiten zu aktiven Betätigungen, u.a. auf 4 Golfplätzen. Die Olympiaregion Seefeld liegt in 1.200 m Höhe

und bietet auch im Sommer ein breit gefächertes Angebot an Sport-/Freizeitaktivitäten. Rund 650 km markierte Wander-/Bergrouen und über 60 Hütten ermöglichen tolle Erlebnisse. Die kleine Gemeinde Mayrhofen im Zillertal bietet ein reichhaltiges Angebot mit einer bunten Vielfalt an Freizeitaktivitäten in der freien Natur. Wintersportvergnügen und ein mondänes Nachtleben – dafür ist Ischgl berühmt. Aber auch ein Sommerurlaub bietet Urlaubstage voll Sonnenschein, sportlichen Highlights und Wanderungen durch die hochalpine Landschaft.

**VORARLBERG**

115

Das Paradies zwischen Bodensee und dem Arlberg verspricht Vielfalt zu jeder Jahreszeit. Eingerahmt zwischen dem 1.064 m hohen Pfänder und dem östlichen Bodensee bietet die Gemeinde Lochau ein großes Erholungs- und Freizeitangebot am Berg und am Bodensee. Der bekannte Wintersportort Warth an der Grenze von Vorarlberg zu Tirol zählt mit seinem Skigebiet Warth-Schröcken in Verbindung mit Ski Arlberg zum größten Österreichs.

**WISSENSWERTES**

**Bequeme und sichere Anreise**

Salzburg und Innsbruck sind per Flugzeug am schnellsten zu erreichen. Aber auch eine bequeme Bahnfahrt kann eine reizvolle, schnelle und sichere Alternative sein, auch zur flexiblen Eigenanreise mit dem Pkw oder Mietwagen. Sie haben die Wahl.

**Bestens versorgt geniessen**

Die Ferienorte sowie die ausgewählten Hotels sind auf die besonderen Wünsche ihrer Gäste eingestellt. Alles ist hervorragend organisiert und Sie können Ihren Aufenthalt bestens genießen – sei es bei Sportangeboten, bei alpenländischen Gaumenfreuden oder bei einer Spa-Behandlung.

**Kombinations-Tipp**

Ideal als Ergänzung Ihres Aufenthalts in der österreichischen Berg- und Seenwelt: ein Städte-Stopp auf dem Hin- oder Rückweg in Salzburg, Wien oder München. Erstklassige Angebote bietet der DERTOUR Deluxe-Katalog „Europäische Metropolen“.

# TOP Hotel Hochgurgl ◆◆◆◆

HOCHGURGL

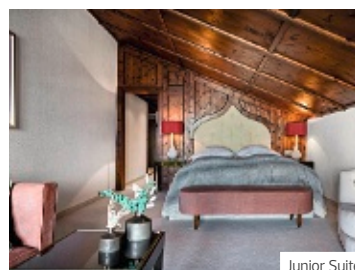

Junior Suite

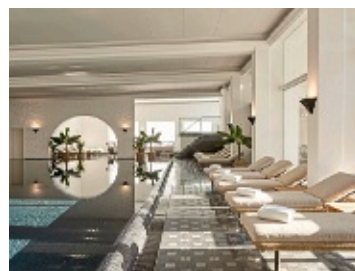

Auf einzigartige Weise verbindet das TOP Hotel Hochgurgl entspannte Urlaubszeit mit vollendetem Service, herausragender Kulinarik und exklusiven Spa-Erlebnissen mit den Superlativen des Skigebietes Obergurgl-Hochgurgl.

## DAS HOTEL

Landeskategorie: 5 Sterne

Auf 2.150 Metern in den Öztaler Alpen, nahe des Ferienortes Sölden, umgeben von schneebedeckten Hängen, stahlblauem Himmel und dem Panorama mit den Gipfeln der 21 Dreitausender, liegt dieses exklusive Hotel. SKI-IN & SKI-OUT: Obergurgl-Hochgurgl gilt als einer der schneesichersten Wintersportorte der Alpen, mit 100% Schneesicherheit zwischen November und April. Modernste Beschneiungsanlagen und beste Schneequalität sichern perfekte Pistenbedingungen. Das TOP Hotel Hochgurgl liegt direkt an der Skipiste und in fußläufiger Entfernung zur großen Karbahn oder Mittelstation der Hochgurglbahn. Es erwartet Sie erlesene Kulinarik in zwei Restaurants und auf zwei Terrassen sowie edle Weine aus dem Weinkeller des Hauses. Das 1.100 qm große TOP Mountain Spa rundet das Angebot ab. Im Haus befinden sich eine Ski-Schule und ein Ski-Shop. Parkplätze gegen Gebühr (EUR 20 pro Tag). Den bekannten Ski-Ort Sölden erreichen Sie in nur etwa 20 Autominuten, Innsbruck und den Flughafen Innsbruck in ca. 1,5 Stunden. Der Flughafen München liegt ca. 246 km entfernt.

## DIE ZIMMER

Über sieben Etagen verteilen sich die 30 Zimmer und 41 Suiten, die über einen eigenen Balkon oder Terrasse, überwiegend mit Alpenpanorama, verfügen. Ausgestattet mit Bad, Badewanne, Dusche, Föhn, Bademantel, WiFi, Telefon, Sat.-TV, Minibar, Safe.

**Standard** (10) ca. 20 qm: Charmante Doppelzimmer mit Balkon.

**Deluxe** (20) ca. 33 qm: Mit gemütlicher Sitzecke und Balkon mit Alpenpanorama.

**Junior Suite** (10) ca. 45 qm: Mit kombiniertem Wohn-/Schlafbereich und Balkon.

## KULINARIA

Das Fine Dining Restaurant mit seinen drei Stuben verwöhnt mit bestem Service, erlesener Kulinarik sowie Spitzenweinen. Auf der Sonnenterrasse werden herzhaftes Kleinigkeiten, Tiroler Spezialitäten und internationale Klassiker mit Panoramablick und in direkter Nähe zur Piste serviert. Bei Live-Musik und dem Lieblingscocktail kann man in der Bar wunderbar die Zeit vergessen. Im höchstgelegenen Weinkeller der Alpen lagern 500 edle Weine für Kenner und Genießer. Oder probieren Sie in der **Murmelseube** die beliebten Fondue-Spezialitäten des Hauses. Verpflegung: Halbpension inklusive. Frühstücksbuffet, abends täglich wechselndes 4-Gang Menü.

## SPA & WELLNESS

Der **TOP Mountain Spa** (1.100 qm) ist das exklusive Refugium zur Entspannung, Erholung oder für die Auszeit im aktiven Wintersporturlaub. Infinity-Pool mit Blick auf die Piste, 180 qm Indoor-Pool, 4 Saunen (ab 16 Jahre), Kräuterbad, Salzgrotte, 3 Behandlungsräume, 2 Fitnessbereiche (gesamt 160 qm). Anwendungen gegen Gebühr.

Preis pro Person und Nacht / Halbpension  
z.B. am 14.11. in Kat. Standard € 209  
Leistung INN14006 BD Anf H

# Interalpen-Hotel Tyrol ◆◆◆◆◆

SEEFELD/ TELFS-BUCHEN

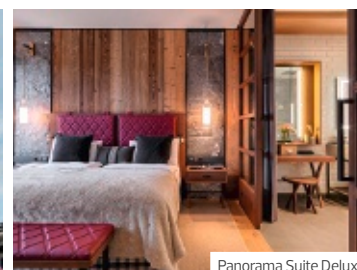

Panorama Suite Deluxe

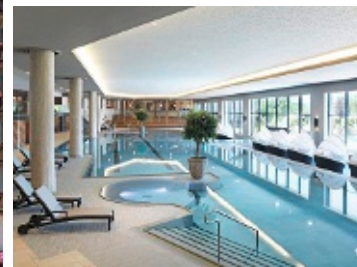

Interalpen-Alm

Erleben Sie exklusive Großzügigkeit und ein behagliches Wohnambiente in unberührter Natur und mit traumhaften Ausblicken auf die Alpenlandschaft. Individualität, kulinarische Gourmet-Erlebnisse sowie Wohlbefinden werden hier großgeschrieben.

## DAS HOTEL

Landeskategorie: 5 Sterne Superior

Auf dem Seefeldler Hochplateau liegt das InterAlpen-Hotel Tyrol in völliger Alleinlage auf 1.300 m Höhe. Die gelebte Vision des Hotelgründers „Hoch.Genuss.Pur.“ ist bis heute Basis der Hotelphilosophie und zeigt sich nicht zuletzt im über 5.300 qm großen Spa sowie dem großen Freizeitangebot. Die Restaurants und gemütlichen Stuben verwöhnen mit internationalen Köstlichkeiten und einheimischen Spezialitäten. Zudem Golf-Indooranlage und Golfplatz Seefeld-Wildmoos in direkter Nähe. WLAN im gesamten Hotel, Bibliothek, Kinderclub (ab 3 J.), Jugendlounge, Garage ohne Gebühr. Seefeld ist ca. 13 km, Innsbruck ca. 35 km und München ca. 125 km entfernt.

## DIE ZIMMER

Die Zimmer und Suiten in modernem Tiroler Stil sind mit Bad, separater Dusche, Föhn, Bademantel, Telefon, TV (Sky Cinema, Sky Fußball Bundesliga, Sky Sport 1 und 2 ohne Gebühr), WLAN (ohne Gebühr), Heizung, Minibar, Kaffeemaschine, Teekoher, Safe und Balkon mit Alpenpanorama ausgestattet.

**Doppelzimmer Deluxe:** (51) ca. 68 qm: Kombiniertes Wohn-/Schlafraum mit Doppelbett, Kachelofen, Essbereich, separates, kleines Zimmer mit Ankleide und Einzelbett, Balkon und Blick auf das Karwendelgebirge oder Wildmoos-Gebiet.

**Panorama Suite Deluxe** ca. 117 qm: 2 Schlafräume, 2 Bäder, großer Wohnraum, 127 qm Dachterrasse mit Panoramablick.

Weitere Kategorien auf Anfrage buchbar.

## KULINARIA

Die mit 2 Hauben und 13 Gault-Millau-Punkten prämierten, kulinarischen Genüsse aus der Küche werden in gemütlichen Stuben und Wintergärten serviert. Alternativ zum Frühstücksbuffet im Restaurant kann der Gast im Spa-Restaurant frühstücken, auch im Bademantel. Das **Café Wien** lockt mit Kreationen aus der hauseigenen Patisserie und die **Smokers' Lounge** mit erlesenen Tropfen und exquisiten Zigarren. Im **Salon Bellevue** finden Gäste einen ruhigen Rückzugsort. Abends lädt die gemütliche Kaminbar zum Verweilen ein. Für kulinarische Erlebnisse der Extraklasse sorgt der mit 4 Hauben und 17,5 Gault-Millau-Punkten ausgezeichnete **Interalpen-Chef's Table**, welcher direkt in der Küche stattfindet. Verpflegung: Die inkludierte Halbpension umfasst das Frühstücksbuffet, abends ein 6-Gang-Wahlmenü inklusive Salat-/Käsebuffet.

## SPA & WELLNESS

Die luxuriöse Wellness-Oase hält auf über 5.300 qm alles bereit, was Sie sich zur Entspannung nur erträumen können: Poolanlage mit Panorama-Pool, Außenbecken mit Blick auf die Bergwelt, Tiroler Saunadorf mit Bädern, Ladies' Spa, Textil-Saunawelt auch für Familien. Gegen Gebühr: Private Spa, Massagen, Behandlungen.

## DELUXE SPECIAL

**SPEZIELL FÜR SIE:** Transfer vom Flughafen Innsbruck oder von den Bahnhöfen Innsbruck, Seefeld, Telfs und Mittenwald ohne Gebühr (Vorankündigung erforderlich).

Preise pro Person und Nacht in EUR	Anf H Leistung INN10050BD	
Zimmerkategorie/Verpflegung	Doppelzimmer Deluxe/HP	Panorama Suite Deluxe/HP
Unterbr	DD2H	WD1H
Belegung mit Personen	2	2
01.11.-02.11., 29.11.-19.12.	449	1097
03.11.-28.11.	409	1022
20.12.-04.01.	628	1969

KOSTEN FÜR ZUSATZPERSON: Kinderermäßigung lt. System. VERPFLEGUNGSZUSCHLAG: **Halbpension (H) inklusive**. FESTTAGSZUSCHLAG: Weihnachts- und Silvestergala inklusive.  
 HINWEIS: Formelle Kleidung ist abends in den Restaurants und Bars erbeten. MINDESTAUFENTHALT: 7 Nächte im Zeitraum 28.12.-4.1. KURTTAXE: **EUR 3,50** pro Erwachsener ab 15 Jahre/Tag, **zahlbar vor Ort**.  
 HUNDE: auf Anfrage erlaubt (nicht in den Restaurants, Bars, Spa), **EUR 40** pro Nacht (ohne Futter), **zahlbar vor Ort**.  
 HINWEIS: Preise für den Zeitraum 5.1.-31.10. lagen bei Drucklegung noch nicht vor. Zu Hochsaisonzeiten gelten ggf. abweichende Preise, Details in Ihrem Reisebüro.

# TROFANA ROYAL – Gourmet & Relax Resort ♦♦♦♦♦

ISCHGL

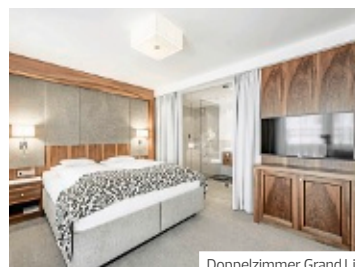

Doppelzimmer Grand Lit



Gourmetrestaurant Paznaunerstube

Erstklassige Hotelqualität und Haubenküche kombiniert mit Fitness, Wellness und Beauty machen das Trofana Royal zum herausragenden First-Class-Resort in bester Lage in einem der bekanntesten Ferienorte Österreichs.

## DAS HOTEL

Landeskategorie: 5 Sterne Superior

Königlicher Urlaub in Ischgl. Das Trofana Royal Superior steht für Urlaub auf höchstem Niveau. Das Gourmet und Relax Resort TROFANA ROYAL ist Österreichs einziges 5-Sterne-Superior-Resort mit 7 Gault-Millau-Hauben in zwei verschiedenen Restaurants. Mitten im traumhaften Skigebiet von Ischgl gelegen, verwöhnt das Resort mit exklusiver Kulinarik und Wellness für die Sinne. Das Hotel bietet verschiedene Restaurants, Hotelbar, Kaminloungue, Frisör, Kinderclub (ab 3 Jahren), Sport-/ Animationsprogramm (teils gegen Gebühr) sowie Garage (ohne Gebühr). Das Trofana Royal ist der optimale Ausgangspunkt für Wander-/Biketouren auf allen Levels und Ausflüge. Und im Winter geht es von der Hoteltür direkt ins Skigebiet oder auf die Langlaufloipe. Der Flughafen Innsbruck ist ca. 100 km, der Flughafen München ca. 230 km entfernt.

## DIE ZIMMER

Die 111 Zimmer und Suiten sind luxuriös und behaglich eingerichtet. Zu den Annehmlichkeiten zählen ein großzügiges Bad, Gästetoilette, Bademantel, Föhn, TV, Telefon, WLAN (ohne Gebühr), Minibar und Safe.

**Einzelzimmer Grand Lit** ca. 25 qm: Mit Grand lit, Balkon (teilw. französischer).

**Doppelzimmer Grand Lit** ca. 30 qm: Mit Grand lit, Balkon (teilw. französischer).

**Doppelzimmer Deluxe** ca. 40 qm: Komfortables Doppelzimmer mit gemütlicher Wohncke und Balkon oder Terrasse.

**Doppelzimmer Grand Deluxe** ca. 50 qm: Geräumiger, teilweise mit Kachelofen.

**Suite Royal** (12) ca. 55 qm: Getrennter Wohn-/Schlafbereich, begehbare Kleiderschrank, 2 TVs, Balkon.

## KULINARIA

Der Tiroler Skort hat sich in den letzten Jahren zu einer Feinschmecker-Destination entwickelt. Die Gourmetrestaurants **Paznaunerstube** (nur im Winter geöffnet) und **Heimatbühne** (3 Hauben und 15 Gault-Millau-Punkte) sind auf alle Fälle einen Besuch wert. Verpflegung: Die inkludierte Halbpension umfasst das Frühstücksbuffet und abends ein 5-Gang-Wahlmenü.

## SPA & WELLNESS

Der 2.500 qm Royal Spa ist ein Sesam-öffne-dich für vitalisierende Entspannung. Royal Fitness Center, Yoga, märchenhafte Pools, Outdoor-Sole-Whirlpool mit Bergblick, Saunen und Bäder, exklusive Beauty-Treatments. Anwendungen gegen Gebühr.

Preise pro Person und Nacht in EUR							Anf H Leistung INN18017BD
Zimmerkategorie/Verpflegung	Einzelzimmer Grand lit /HP	Doppelzimmer Grand Lit /HP	Doppelzimmer Deluxe/HP	Doppelzimmer Grand Deluxe/HP	Suite Royal/HP		
Unterbr	EB1H	DB1H	DD1H	DD2H	WB1H		
Belegung mit Personen	1	2	2	2	2		
27.11.-04.01., 29.03.-02.07.	530	455	481	501	541		
05.01.-31.01.	647	541	593	626	692		
01.02.-28.03.	732	633	725	732	785		
03.07.-20.07., 25.08.-28.09.	376	343	369	376	382		
21.07.-24.08., 29.09.-11.10.	396	363	389	396	402		

KOSTEN FÜR ZUSATZPERSON: Kinderermäßigung lt. System.

MINDESTAUFENTHALT: 3 Nächte im Zeitraum 27.11.-20.12., 5 Nächte im Zeitraum 21.12.-31.1., 7 Nächte 1.2.-28.3. CITYTAX: ca. EUR 4,00 pro Person (ab 15 Jahre)/Tag, zahlbar vor Ort. HUNDE: nicht erlaubt. Zu Hochsaisonzeiten gelten ggf. abweichende Preise, Details in Ihrem Reisebüro.

# Relais & Châteaux Hotel Tennerhof

KITZBÜHEL

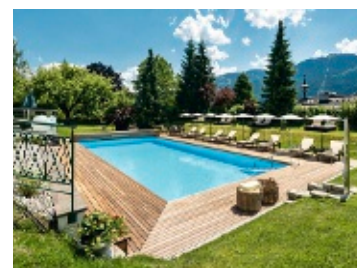

Deluxe



Tennerhof Gourmet-Restaurant

Auf einem Hochplateau mit Blick über das Tal von Kitzbühel genießen Gäste im familiengeführten Tennerhof eine herzliche Atmosphäre, kulinarische Hochgenüsse und hohen Wohnkomfort.

## DAS HOTEL

Landeskategorie: 5 Sterne

Das Hotel Tennerhof liegt in privilegierter Lage auf dem südseitigen Sonnenplateau mit einzigartigem Blick auf die Stadt Kitzbühel und die weltberühmte Streif. Eine lange Tradition bis ins 17. Jh. trifft hier auf ein stetiges Bewusstsein für einen modernen und gehobenen Lebensstil. Im Hotel wird besonderen Wert auf herzliche Gastfreundschaft und eine ausgezeichnete Küche gelegt. Entspannung finden Gäste im Spa de Charme mit Hallenbad, Swimmingpool (im Sommer), Saunen, Dampfbad, Whirlpool, Kneippbecken sowie Panorama-Ruheraum und Sonnenterrasse (Massagen/Anwendungen gegen Gebühr). Shuttleservice zu den Skiliften im Winter und den naheliegenden Golfplätzen im Sommer ohne Gebühr. Parkplatz (ohne Gebühr), E-Ladestation (gegen Gebühr). Zum Ski-/Wandergebiet Hornbahn ca. 600 m. Der Ortskern sowie der Bahnhof von Kitzbühel sind ca. 1,3 m entfernt und der Flughafen Salzburg ca. 75 km.

## DIE ZIMMER

Von den 39 Zimmern, Suiten gleicht keines dem anderen. Individuell, stilvoll, traditionell, gepaart mit zeitgemäßem Komfort, verfügen sie über liebevoll arrangierte Details und ein einladendes Ambiente. Privatsphäre und Raum für exklusives Wohnen mit privatem Spa und Teeküche bieten die Tennerhof Luxury Chalet Suiten. Alle mit Dusche/Badewanne, Bademantel, Föhn, TV, Telefon, WLAN (ohne Gebühr), Safe, Minibar, Sitzzecke.

**Superior (5)** ca. 25–30 qm: Komfortabel, teilweise mit Balkon oder Terrasse.

**Deluxe (9)** ca. 30–35 qm: Geräumig, mit Sitzzecke sowie Balkon, Erker oder Terrasse und Blick auf Kitzbühel und die Berge.

**Junior Suite (9)** ca. 35–40 qm: Kombierter Wohn- und Schlafbereich, teilweise mit Balkon oder Terrasse und Blick auf die umliegende Bergwelt.

**Superior Chalet (1)** ca. 120 qm: Das Chalet liegt 100 m vis-a-vis vom Tennerhof. 2 separate Schlafräume je mit en-Suite Bad, Wohn-/Essbereich, Küchenzeile, offener Kamin, private SPA mit Sauna, Dampfbad, große Terrasse mit direktem Gartenzugang.

## KULINARIA

Frühstück im Hotelrestaurant mit Blick auf die Gamsstadt. Mittags, am Nachmittag, (im Sommer auf der Terrasse) Tennerhof Klassiker mit ausgewählten Speisen, Getränken. Abends steht Gästen das à la carte Restaurant im Hotel zur Verfügung. Im **Tennerhof Restaurant**, das seit Jahrzehnten zu den besten Haubenrestaurants des Landes zählt, verbindet das Küchenteam den Geschmack regionaler Spezialitäten mit frischen Ideen internationaler Kochkunst. Im Restaurant **Römerhof-Stüberl (DI-SO)** typische Tiroler Gerichte, erlesene Weine.

Verpflegung: Frühstücksbuffet inklusive.

## DELUXE SPECIAL

**FRÜHBUCHERVORTEIL:** 10% Ermäßigung auf Übernachtung/Frühstück bei Buchung bis 60 Tage vor Anreise im Zeitraum 13.12.–22.12., 5.1.–21.1., 26.1.–4.2. und 2.3.–29.3.

Preise pro Person und Nacht in EUR	Anf H Leistung INN10054BD			
Zimmerkategorie/Verpflegung	Superior/ÜF	Deluxe/ÜF	Junior Suite/ÜF	Superior Chalet/ÜF
Unterbr	DS1F	DD1F	JB1F	HB1F
Belegung mit Personen	2	2	2	2
13.12.–22.12., 09.03.–29.03.	253	286	328	657
23.12.–25.12., 05.02.–01.03.	338	385	446	1009
26.12.–04.01., 22.01.–25.01.	526	568	629	1502
05.01.–21.01., 26.01.–04.02., 02.03.–08.03.	291	338	385	845

KOSTEN FÜR ZUSATZPERSON: Kinderermäßigung lt. System. MINDESTAUFENTHALT: 4 Nächte im Zeitraum 2.1.–6.1., 5 Nächte vom 20.12.–25.12., 6 Nächte vom 8.2.–8.3., 7 Nächte vom 18.1.–25.1., 10 Nächte vom 26.12.–1.1.

AN-/ABREISE: Anreise nur donnerstags im Zeitraum 26.12.–1.1. und nur samstags und sonntags im Zeitraum 18.1.–25.1. und 8.2.–8.3. HUNDE: auf Anfrage erlaubt, nicht im Restaurant oder im Spa, EUR 30 pro Tag, ohne Futter, zahlbar vor Ort.

HINWEIS: Preise für den Zeitraum 30.3.–31.10. lagen bei Drucklegung noch nicht vor. Zu Hochsaisonzeiten gelten ggf. abweichende Preise, Details in Ihrem Reisebüro.

# eriro Alpine Hide ◆◆◆◆◆

EHRWALD



Modellbild

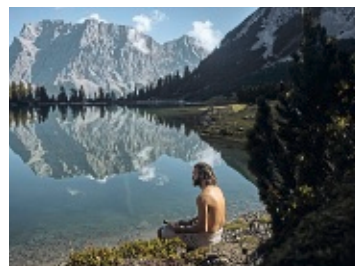

Modellbild



Modellbild

Eins werden – mit dem Ursprung, mit der Natur, mit sich selbst. Zeitloser Luxus vereint sich mit einem authentischen Alm-Erlebnis. Willkommen im eriro, mit 9 Suiten bewusst das kleinste Alpine Hide des Alpenraums auf 1.550 Metern.

## DAS HOTEL

Landeskategorie: 5 Sterne

Verwurzelt im Ursprung der Bergwelt, wo die Schönheit der Natur und die Kunst des Gastgebens eine harmonische Einheit bilden, erreichen Sie mit der Seilbahn das auf 1.550 m gelegene eriro, weit weg vom Alltag. Das Opening findet im Juli 2024 statt. Um den Luxus der Stille zu gewährleisten, richtet sich eriro an Gäste ab einem Alter von 16 Jahren. Die Architektur des Alpine Hide eriro würdigt die Ästhetik ursprünglicher Strukturen des hochalpinen Raums, das Interieur ist puristisch gestaltet. Inspiriert von den Weisheiten der heimischen Kräuter- und Naturkundigen, bringt das Spa die Vielfalt der Bergnatur in einen Raum tiefer Ruhe. Panorama Pool (9 qm) mit Bergblick, Onsen Pool (8 qm), Meditationspool (8,5 qm) mit Klangwanne, Fichtensauna, Finnische Sauna mit Wasserbeckenzugang. Behandlungen gegen Gebühr. Berg-Erlebnisse inklusive Tour-Guide, Bikes und Ausrüstung, eriro Kreativwerkstatt. Nutzung aller Seilbahnen im Ski- und Wandergebiet der Ehrwalder Alm (zu den Betriebszeiten). Überdachte Carports im Tal mit begleitetem Aufstieg per Seilbahn. Der Flughafen Innsbruck ist ca. 53 km, der Flughafen München ca. 150 km entfernt.

## DIE ZIMMER

Zurückhaltend in der Formgebung, mit warmen Farben und Materialien, sind die 9 Suiten ein Ort der Geborgenheit. Bad mit Regendusche, Badewanne, Föhn, Ecke und

Ess-Spieletisch, WLAN, Plattenspieler, Musikbox, Tee-/Kaffeebar, Minibar, Nützliches für den Berg. Die Suiten sind bewusst ohne Fernsehgerät ausgestattet.

**boum Suite** (5) ca. 49 qm: Im Obergeschoß, kombinierter Wohn-/Schlafraum, 15 qm Balkon, Blick auf die Wälder der Alpen.

**wisa Suite** (2) ca. 61 qm: Kombiniertes Wohn-/Schlafraum, 20 qm Terrasse, Daybed.

**felisa Suite** (1) ca. 84 qm: Separater Wohn-/Schlafraum, offener Kamin, 15 qm Balkon.

**himil Suite** (1) ca. 163 qm: 2 Loggien (22 qm, 28 qm), private Sauna, offene Feuerstelle, Bad mit Doppel-Regendusche, freistehende Wanne, separater Wohn-/Schlafraum.

## KULINARIA

Von alpiner Tradition inspirierte Zubereitungsweisen und heimische Zutaten sind die Grundlagen für eine Ursprungsküche, die ihr Augenmerk auf eine neue, spannende Interpretation des guten alten Geschmacks legt. Die offene Feuerküche im Restaurant gemahnt der ursprünglichen Lebensweise in den Alpen. Getränkebar mit Softgetränken, Premium Weinen & Spirituosen. Verpflegung: Vollpension beinhaltet Frühstück-, Mittag-/Abendessen im Restaurant à la carte, Snacks, hochwertige Getränkeauswahl (exkl. ausgewählter Premium-Spirituosen) Kaffee-, Tee-/Getränkebar in der Suite.

Preise pro Person und Nacht in EUR

Zimmerkategorie/Verpflegung	Anf H Leistung INN10059BD				
	boum Suite/VP	wisa Suite/VP	felisa Suite/VP	himil Suite/VP	
Unterbr	WB1V	WB1V	WB2V	WB3V	WB4V
Belegung mit Personen	1	2	2	2	2
01.11.-19.12., 06.01.-31.01., 31.03.-11.04., 01.05.-06.06., 26.10.-31.10. Do-So	1751	1068	1274	1484	2035
01.11.-19.12., 06.01.-31.01., 31.03.-11.04., 01.05.-06.06., 26.10.-31.10. Mo-Mi	1592	971	1159	1346	1847
20.12.-26.12., 13.07.-30.08.	2033	1240	1584	1860	3237
27.12.-05.01., 27.02.-05.03.	2105	1284	1722	2035	4039
01.02.-26.02., 06.03.-12.03. Do-So	2033	1240	1584	1860	3237
01.02.-26.02., 06.03.-30.03., 12.04.-30.04., 07.06.-12.07., 31.08.-25.10.	1849	1127	1440	1691	2943

KOSTEN FÜR ZUSATZPERSON: It. System. HINWEIS: Kinder unter 16 Jahre werden vom Hotel nicht akzeptiert.

MINDESTAUFENTHALT: 3 Nächte. AN- / ABREISE: Bei Anreise Montag bis Mittwoch nur 3 oder 10 Nächte buchbar, bei Anreise Donnerstag bis Sonntag 4 oder 11 Nächte.

HUNDE: auf Anfrage erlaubt, 1 Hund je Suite. EUR 55 pro Hund/Nacht inkl. Decke, Hundebett, Handtuch, Napf, Leckerlis.

HINWEIS: das Hotel ist im Zeitraum 21.4.-1.5. geschlossen. Preise ab 2.5.2025 lagen bei Drucklegung noch nicht vor. Zu Hochsaisonzeiten gelten ggf. abweichende Preise, Details in Ihrem Reisebüro.



# Das Central – Alpine. Luxury. Life. ◆◆◆◆



Mitten im Zentrum von Sölden und dennoch in ruhiger Lage begrüßt Sie das mehrfach ausgezeichnete und zu den führenden Gourmethotels Österreichs zählende Hotel Das Central mit neuem Wellness-Highlight über den Dächern von Sölden.

## DAS HOTEL

Landeskategorie: 5 Sterne

Im „Das Central“ genießen Gäste gelebte Tiroler Gastlichkeit auf höchstem Niveau. Das elegante Alpenresort besteht aus mehreren Gebäudeteilen, die unterirdisch miteinander verbunden sind. Die Lage inmitten des berühmten Urlaubsortes Sölden im Ötztal ist ruhig und dennoch mitten im Geschehen. Feinste Kulinarik, edler und dennoch legerer Wohnkomfort zeichnen das Hotel aus. Im neuen Highlight des Hotels, dem **Summit Spa** mit Infinity Pool mit Gipfelpanorama, Whirlpool mit eigener Sonnenterrasse und mehreren Saunen, tauchen Sie auf über 2.000 qm in eine ganz besondere Welt der Entspannung ein. Parkplatz (ohne Gebühr) und Garage (EUR 15 pro Tag). Der Flughafen Innsbruck ist ca. 85 km, der Bahnhof Ötztal ca. 35 km entfernt.

## DIE ZIMMER

125 Zimmer und Suiten mit Bad, teils mit separatem Gäste-WC, Föhn, Bademantel und Slipper, Wellness tasche, Telefon, TV, WLAN (ohne Gebühr), Nespresso Kaffeemaschine, Safe und Minibar.

**Doppelzimmer Rotkogel** ca. 30 qm: Im Anbau und im Haupthaus, größtenteils mit Balkon, kombinierter Wohn-/Schlafraum, Bad mit Duschwanne, eingeschränkter Blick auf die Ötztaler Bergwelt, teilweise auf das Haupthaus.

**Doppelzimmer Sölden** ca. 30 qm: Im Anbau gelegen, sonst wie Doppelzimmer Rotkogel.

**Doppelzimmer Gamskogel** ca. 40 qm: Im Haupthaus, teilweise mit Balkon, kombinierter Wohn-/Schlafraum, modernes offenes Bad, teilweise mit satinierter Glaswand zum Zimmer, eingeschränkter Blick auf die Ötztaler Bergwelt, teilweise auf den Anbau.

**Junior Suite Surprise** ca. 50 qm: Im Haupthaus, größtenteils mit Balkon, kombinierter Wohn-/Schlafraum, großzügiges Bad mit Dusche, Badewanne, teilweise separate Toilette, Blick auf die Ötztaler Bergwelt.

**Wohlfühl Suite Deluxe** ca. 50 qm: Im Haupthaus, größtenteils mit Balkon, Wohnraum, großes Bad mit Dusche, teilweise Badewanne, Blick auf die Ötztaler Bergwelt.

## KULINARIA

Im Hotelrestaurant Frühstücksbuffet, abends exquisite Menüs, in der **Marend Stube** für den kleinen Hunger zwischendurch, in der **Ötztaler Stube** 3-Hauben Gourmetmenüs, im Weinkeller verschiedene Fondue-Variationen und im neuen **Summit Bistro & Bar** leichte Snacks für Untertags. Verpflegung: Die inkludierte Halbpension umfasst das Frühstücksbuffet und abends ein 5-Gang-Menü im Hotelrestaurant sowie einmal wöchentlich ein 6-Gang-Galamenü. In den anderen Restaurants wird die Halbpension anteilig angerechnet.

Preise pro Person und Nacht in EUR					Anf H Leistung INN21006BD	
Zimmerkategorie/Verpflegung	Doppelzimmer Rotkogel/HP	Doppelzimmer Sölden/HP	Doppelzimmer Gamskogel/HP	Junior Suite Surprise/HP	Wohlfühl Suite Deluxe/HP	
Unterbr	DB1H	DB4H	DB3H	JB2H	WB1H	
Belegung mit Personen	2	2	2	2	2	
01.11.–28.11	241	261	281	301	391	
29.11.–20.12	251	271	301	321	411	
21.12.–30.12, 01.01.–05.01	441	441	461	491	581	
31.12.–31.12	471	471	491	521	611	
06.01.–31.01, 22.03.–22.04	291	311	331	361	451	
01.02.–14.02, 08.03.–21.03	331	351	371	401	491	
15.02.–07.03	411	431	451	481	571	

KOSTEN FÜR ZUSATZPERSON: Kinderermäßigung lt. System. VERPFLEGUNGSZUSCHLAG: **Halbpension (H)** inklusive, Weihnachts- und Silvesterarrangement bereits in den Preisen inkludiert.

MINDESTAUFENTHALT: 4 Nächte im Zeitraum 1.11.–14.12., 7 Nächte im Zeitraum 15.12.–22.4. CITYTAX: ca. EUR 4,00 jeweils pro Erwachsener ab 15 Jahre/Tag, zahlbar vor Ort.

HUNDE: erlaubt, EUR 25 pro Tag (ohne Futter), zahlbar vor Ort.

HINWEIS: Preise für den Zeitraum 23.4. bis 31.10. lagen bei Drucklegung noch nicht vor. Zu Hochsaisonzeiten gelten ggf. abweichende Preise, Details in Ihrem Reisebüro.

# A-ROSA Kitzbühel ◆◆◆◆◆

## KITZBÜHEL

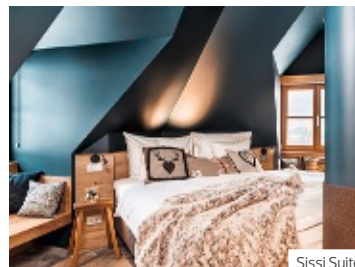

Sissi Suite



Restaurant Streif

Erholsamen Wohlfühlurlaub in allerbesten Lage genießen. Im Stil eines Tiroler Schlosses, auf der Sonnenseite Kitzbühels, verbindet sich elegantes Ambiente mit der Exklusivität der mondänen Gamsstadt.

### DAS HOTEL

Landeskategorie: 5 Sterne

Mit seiner einmaligen Lage im Zentrum der Tiroler Alpen, umgeben von einem der schönsten 9-Loch-Golfplätze Österreichs, strahlt das im Stil eines Tiroler Schlosses erbaute Resort eine unaufdringliche Erhabenheit aus. Im 3.000 qm großen SPA-ROSA erleben Sie eine Auszeit für alle Sinne. Mit großzügigem Innen- und Außenpool, 7 Saunen und Dampfbädern, Ruhebereich mit Wasserbetten, Eisgrotte, Fitnessraum und umfangreichen Kursangeboten. Diverse Beauty- und Bodyanwendungen gegen Gebühr. Außerdem Golf- und Sportshop, Friseur, Lift und Parkplatz (ca. EUR 15 pro Tag). München ist ca. 130 km, Innsbruck ca. 100 km und Salzburg ca. 85 km entfernt.

### DIE ZIMMER

Zeitloses Design gepaart mit höchstem Komfort sorgen für eine gemütliche Atmosphäre, die zum Verweilen einlädt. Die 151 Gästezimmer und Suiten sind ausgestattet mit Bad,

Föhn, Bademantel, TV, Telefon, Minibar, Safe, Sitzzecke und Schreibtisch.

Teilweise mit Blick auf die Streif und den Wilden Kaiser.

**Superior** (23) ca. 28 qm: Komfortables Doppelzimmer.

**Executive** (79) ca. 33 qm: Teilweise mit Balkon oder Terrasse.

**Suite** (16) ca. 52 qm: Mit separatem Wohn- und Schlafzimmer.

### KULINARIA

Im à la carte **Restaurant DAS Kaps** mit traumhafter Seeterrasse legt das Küchenteam bei der Zubereitung von Spezialitäten aller Art höchsten Wert auf Qualität und regionale Frische. Das **Restaurant Streif** erwartet Gäste zum Frühstück und Abendessen in Buffetform mit Front-Cooking-Küche. Die Bar sowie die angrenzende Schlosshalle sind das Herzstück des Hauses mit Piano, Smoker's Lounge und offenem Kamin. Verpflegung: Die inkludierte Halbpension umfasst das Frühstücksbuffet sowie abends Buffet im Restaurant Streif.

# Geinberg5 Private Spa Villas ◆◆◆◆

GEINBERG



Geinberg5 Private Spa Suite

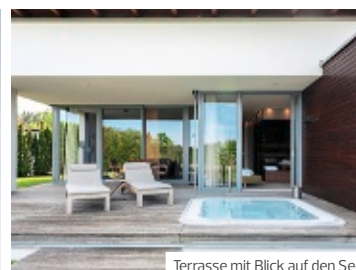

Terrasse mit Blick auf den See

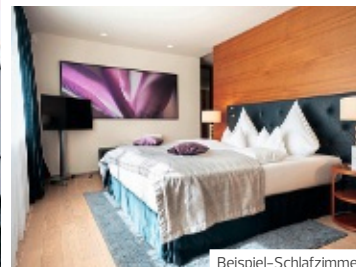

Beispiel-Schlafzimmer

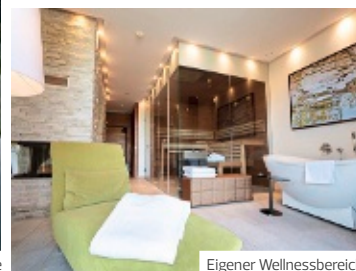

Eigener Wellnessbereich

Im oberösterreichischen Geinberg, das zwischen Passau und Salzburg liegt, versteckt sich mit den Geinberg5 Private Spa Villas eine Rückzugsoase für das ganz private Urlaubserlebnis mit eigenem Wellnessbereich und privatem Butler.

## DAS HOTEL

Landeskategorie: 5 Sterne

Eingebettet in die malerische Hügellandschaft des oberösterreichischen Innviertels, bieten die Geinberg5 Private Spa Villas einen exklusiven Rückzugsort fernab vom Alltagstrubel. Kostbare Materialien und stilvolles Design vermitteln Exklusivität und höchsten Komfort. Um 2 angelegte Naturbadeteiche reihen sich 21 private Spa Suiten und Villen, die Ruhe und Intimität garantieren. Jede verfügt über einen exklusiven Wellnessbereich sowie einen eigenen Badesteg, der in eine private Badebucht führt. Für zusätzliche Entspannung sorgt das Private Spa, der gemeinsame Bereich für Geinberg5 Gäste mit Indoor- und Outdoor-Pool, Ruhe- und Liegebereichen und Spa-Lounge. Mit dem Private Butler Service bleiben keine Wünsche offen und es wird Ihnen ein Service der Extraklasse geboten. Dazu wartet die Oriental World mit dem wohl schönsten Hamam Österreichs, Serail-Bad, CHAI Oriental Teebar, Arkadenhof sowie einem Dachgarten mit Sauna. Mit einem Aufenthalt in Geinberg5 steht den Gästen auch der gesamte Wellnessbereich des Spa Resort Geinberg mit Therme, Karibischer Saunawelt und 450 qm großem Fitness Center zur Verfügung. Dazu 2 Hallen- und 2 Sand-Tennisplätze. Die Radwege rund um Geinberg sind mit dem Donauradweg verbunden, über 10 nahegelegene Golfplätze bieten perfekte Bedingungen für passionierte Golfer, Naturliebhaber kommen im Naturschutzgebiet „Unterer Inn“ voll auf ihre Kosten. Die Flughäfen Salzburg und Linz sind jeweils ca. 60 km entfernt, nach München sind es ca. 145 km.

## DIE ZIMMER

Die 21 großen Design-Suiten und Villen laden mit freistehender Badewanne, finnischer Sauna, Dampfbad, Outdoor-Thermalwasser-Druckmassage-Becken, offenem Kamin und Butler Service zum ganz privaten Spa-Erlebnis ein. Badezimmer mit Föhn, Bademantel, Flachbild-TV, iPad mit digitaler Gästemappe, MP3-Anschluss, Bose Sound Box, Telefon, WLAN, Safe, Minibar, Espresso-Maschine und Klimaanlage. **Private Spa Suite Premium** ca. 114 qm: Schlafzimmer, Wohnbereich mit separatem Essbereich, offenem Kamin, Kitchenette, ca. 25 qm Wellnessbereich, ca. 40 qm Terrasse mit Outdoor-Thermalwasser-Druckmassage-Becken, Blick auf den See. **Private Spa Suite Exclusive** ca. 145 qm: Schlafzimmer, großzügiger Wohnbereich mit offenem Kamin, separatem Essbereich, Kitchenette, ca. 30 qm Wellnessbereich, ca. 40 qm Terrasse mit Outdoor-Thermalwasser-Druckmassage-Becken und Blick auf den See, direkter Schwimmzugang zum Private Spa.

## KULINARIA

Erleben Sie kulinarische Vielfalt und Genuss im Geinberg5 Restaurant beim Frühstück, Mittag- und Abendessen. Das Haubenrestaurant überzeugt Gäste gantztägig mit ausgezeichneter Service- und Küchenqualität. Alle Speisen und Getränke können Sie selbstverständlich ebenso gerne bequem in der Privatsphäre Ihrer Villa genießen. **Verpflegung: Unbegrenzt à la carte Frühstück inklusive.**

Preise pro Person und Nacht in EUR	Anf H Leistung LNZ10007BD	
Zimmerkategorie/Verpflegung	Private Spa Suite Premium/ÜF	Private Spa Suite Exclusive/ÜF
Unterbr	WB1F	WB2F
Belegung mit Personen	2	2
01.11.-06.01.	430	500
07.01.-28.02., 01.07.-07.09.	490	569
01.03.-30.06., 08.09.-31.10.	460	534

KOSTEN FÜR ZUSATZPERSONEN: Kinderermäßigung lt. System. MINDESTAUFENTHALT: 2 Nächte.  
 KURTAxE: ca. EUR 2,40 pro Person/Nacht, zahlbar vor Ort, Kinder bis 14 Jahre frei. HUNDE: erlaubt, ca. EUR 55 pro Nacht, zahlbar vor Ort.  
 Zu Hochsaisonzeiten gelten ggf. abweichende Preise, Details in Ihrem Reisebüro.

# Hotel Salzburgerhof ◆◆◆◆◆

ZELL AM SEE

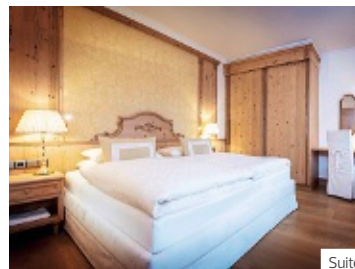

Suite

Herzliche Gastfreundschaft erwartet Sie in diesem familiengeführten Hotel mit märchenhaftem Wellness-Schlössl in traumhafter Lage in Zell am See. Erleben Sie erholsame und sportliche Aktivitäten sowie kulinarische Genüsse auf Gourmet-Niveau.

## DAS HOTEL

Landeskategorie: 5 Sterne Superior

Der Salzburgerhof verzaubert mit seinem einzigartigen Wellness-Schlössl. Eingebettet in die traumhafte Landschaft des Salzburger Landes verströmt das Schmuckstück heimische Atmosphäre. Das Hotel liegt nahe dem See und der reizvollen Altstadt. Das Herzstück ist der 3.500 qm große Spa-/Wellnessbereich. Ein Park mit einem alpinen Feng-Shui-Garten lädt zum Entspannen ein. Der Golfclub Zell am See/Kaprun (Ermäßigung für Hotelgäste) befindet sich in unmittelbarer Nähe. Indoor-Golf (gegen Gebühr). Täglich kostenloses Aktivprogramm mit Yoga, Qi Gong, Pilates, Rückenfit, Klangschalenmeditation, geführte Wanderungen im Sommer. Die Schmittenhöhe und das Gletscherskigebiet Kitzsteinhorn bieten perfekte Skibedingungen. Der Flughafen Salzburg ist ca. 80 km, München ca. 200 km und der Bahnhof ca. 500 m entfernt. Transfer vom Bahnhof auf Anfrage ohne Gebühr. Gebührenfreier Tiefgaragenplatz pro Zimmer. Hotel Shuttlebusse zu den Bergbahnen und zum Golfplatz inklusive.

## DIE ZIMMER

Die 67 Zimmer und Suiten sind mit viel Holz eingerichtet. Bad, Bademantel, TV, WLAN (ohne Gebühr), Klimaanlage, Safe und Balkon (tlw. französisch).

**Deluxe** (12) ca. 30 qm: Komfortables Doppelzimmer.

**Junior Suite** (21) ca. 40 qm: Mit kombiniertem Wohn-/Schlafbereich.

**Suite** (11) ca. 50 qm: Mit getrenntem Wohn- und Schlafzimmer.

**Wellness Garten Suite** (12) ca. 70 qm: Wohn-/Schlafbereich, Ankleide, Dampfdusche.

## KULINARIA

In gediegenem Ambiente des **Gourmet-Restaurants** oder der Terrasse auf 3 Hauben Niveau genießen Sie herrliche Abende. Die Bar und Terrasse sind abends Treffpunkt zum Aperitif und Tagesausklang, nachmittags genießen Sie im Salon mit Gartenblick ein gutes Buch mit Tee und Kuchen. Die Bar ist im Sommer wie ein Gartenparadies. Verpflegung: Salzburgerhof Verwöhnpension (Halbpension Plus) mit Feinschmecker Frühstück, mittags Wellness Lunchbuffet, nachmittags Kuchen-/Strudelbuffet, abends exquisites 6-Gang Gourmet-Dinner nach Wahl aus der 3-Hauben Küche.

## SPA & WELLNESS

Ausgezeichnet mit 3 Relax-Guide-Lilien, eröffnet das Wellness Schlössl auf 3 Etagen eine Oase des Loslassens. Fitnessraum mit Gartenblick, 6 Saunen, osmanisches Dampfbad, Liege-/Ruhebereiche, teilweise mit beheizten Wasserbetten, Poollandschaft mit Gartenteich, Sportbecken (20 m, ganzjährig beheizt), Panorama-Whirlpool, 2 Hallenbäder, Laconium, Tepidarium. Massagen und Anwendungen gegen Gebühr.

Preise pro Person und Nacht in EUR	Anf H Leistung SZG10008BD			
Zimmerkategorie/Verpflegung	Deluxe/HP+	Junior Suite/HP+	Suite/HP+	Wellness Garten Suite/HP+
Unterbr	DB1M	JB1M	WB1M	WB2M
Belegung mit Personen	2	2	2	2
06.12.-20.12.	213	238	251	294
21.12.-24.12.	301	313	323	395
25.12.-05.01.	435	445	460	564
06.01.-07.02.	236	244	269	323
08.02.-07.03.	282	293	318	391
08.03.-04.04.	213	226	234	288

ERMÄSSIGUNG FÜR ZUSATZPERSON: Kinderermäßigung lt. System. VERPFLEGUNG: Halbpension Plus (M) inklusive.  
 MINDESTAUFENTHALT: 3 Nächte im Zeitraum 6.12.-20.12., 6.1.-7.2., 8.3.-4.4., 7 Nächte im Zeitraum 21.12.-5.1., 8.2.-7.3. WOCHENENDZUSCHLAG: Für Aufenthalte Donnerstag bis Samstag erhebt das Hotel einen Zuschlag von EUR 13 pro Person/Nacht. KURTAXE: ca. EUR 2,10 pro Person/Nacht ab 15 Jahre, zahlbar vor Ort. HUNDE: EUR 40/Tag plus EUR 60 Endreinigungsgebühr/Aufenthalt, zahlbar vor Ort.  
 HINWEIS: Preise für den Zeitraum 5.4. bis 31.10. lagen bei Drucklegung noch nicht vor. Zu Hochsaisonzeiten gelten ggf. abweichende Preise, Details in Ihrem Reisebüro.

# A-ROSA Collection Hotel Thurnher's Alpenhof ♦♦♦♦♦

ZÜRS



Doppelzimmer Deluxe



Willkommen in Ihrem exklusiven Rückzugsort direkt an der Skipiste inmitten der bezaubernden Alpenlandschaft von Zürs am Arlberg. Das neue Haus in der Familie der A-ROSA Collection Hotels steht für höchsten Komfort und individuellen Service.

## DAS HOTEL

Landeskategorie: 5 Sterne

Entdecken Sie das zauberhafte Skigebiet Lech Zürs am Arlberg, ein Paradies für Winterliebhaber, mit preisgekrönten Pisten und erstklassigen Bedingungen für Ski- und Snowboardfans. Thurnher's Alpenhof bietet dabei den idealen Rückzugsort, direkt an der Piste gelegen und nur wenige Schritte von den Liften entfernt. Inspiriert von der Schönheit der Natur und dem traditionellen alpinen Stil, bietet das Hotel eine einzigartige Kombination aus Luxus, Eleganz und alpiner Gemütlichkeit. Die Zimmer und Suiten strahlen eine behagliche Atmosphäre aus und bieten Ihnen den Komfort, den Sie für einen erholsamen Aufenthalt benötigen. Genießen Sie die exquisite Küche des erstklassigen Restaurants und entspannen Sie sich nach einem langen Schneespaziergang oder nach einem actionreichen Skitag im luxuriösen Wellnessbereich. Tiefgaragenstellplatz EUR 30/Tag. Der Flughafen Innsbruck ist ca. 114 km, der Flughafen Zürich ca. 188 km und der Flughafen München ca. 298 km entfernt.

## DIE ZIMMER

Ob im alpinen Chalet-Stil oder klassisch-elegant, jedes der insgesamt 41 Zimmer und Suiten bietet exklusiven Komfort und ein inspirierendes Ambiente. Antiquitäten und moderne Kunst erzeugen spannende Kontraste. Große Panoramafenster bieten in den meisten Zimmern einen fantastischen Ausblick auf die Zürser Bergwelt. Bad mit Badewanne/Dusche, Bademantel und Slipper, Föhn, Flat-TV, WLAN und Safe.

**Doppelzimmer Deluxe** (4) ca. 28 qm: Stilvolle und geräumige Doppelzimmer mit gemütlicher Sitzecke und/oder Schreibtisch und herrlichem Blick in die zauberhafte Bergwelt.

**Junior Suite** (9) ca. 32 qm: Mit kombiniertem Wohn-/Schlafraum.

**Suite Superior** (15) ca. 45 qm: Mit separatem Wohn-/Schlafbereich.

## KULINARIA

Im **Thurnher's Restaurant** erwarten Sie von morgens bis abends köstliche Kreationen. Wählen Sie zwischen regionalen Spezialitäten und modern interpretierten klassischen Gerichten. Gleich nebenan lässt sich der Abend in der **Thurnher's Lounge & Bar** bei knisterndem Kaminfeuer gemütlich ausklingen, doch auch Mittags-Snack und Nachmittagstee lassen sich hier in wohliger Ambiente genießen. Lassen Sie sich auf der Dachterrasse mit atemberaubender Kulisse mit einem Sundowner verwöhnen. Verpflegung: Frühstück inklusive. Bei Buchung von Halbpension zusätzlich abends eine Kombination aus serviertem Menü und Buffet-Elementen.

## SPA & WELLNESS

Der mediterran inspirierte Wellnessbereich verfügt über einen Indoor-Pool (30 Grad beheizt) mit Gegenstromanlage, Finnische und Bio-Sauna, Dampfbad, Tauchbecken sowie Fitness- und Ruheraum. Stretching, Wasser- und Skigymnastik machen Sie fit für die Pisten Arlbergs. Gegen Gebühr: Anwendungen und Massagen.

Preis pro Person und Nacht/Frühstück  
z.B. am 27.01. in Kat. Doppelzimmer Deluxe € 279  
Leistung ANT15505 BD Anf H

# Seehotel am Kaiserstrand ♦♦♦♦

LOCHAU AM BODENSEE

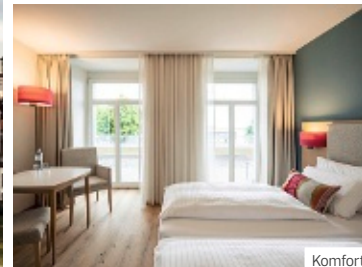
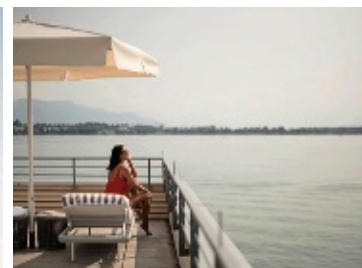

Mit direktem Seezugang am österreichischen Bodensee-Ufer liegt das Seehotel am Kaiserstrand mit Wohlfühlatmosphäre, exzellentem Komfort, erstklassigem Spa und kulinarischem Hochgenuss.

## DAS HOTEL

Landeskategorie: 4 Sterne

Mit seiner perfekten Lage zwischen Bregenz und Lochau direkt am Bodensee ist das Seehotel am Kaiserstrand idealer Ausgangspunkt für ganz viele unterschiedliche Aktivitäten das ganze Jahr hindurch. Außerdem ist das Hotel ein Ort der Genüsse, vom Feinschmecker-Frühstück, über ein leckeres Mittagessen bis hin zum eleganten Abendessen. Zwischendurch entspannen Sie im Garten oder auf der sonnigen Terrasse. Zu den Highlights des Hotels gehört das über dem Bodensee schwebende Badehaus – ein architektonischer Hingucker aus Holz (für Hotelgäste Eintritt frei). In der 900 qm großen Wellnessoase mit Innenpool, Cardio-Bereich, Bodensee-Sauna, Finnischer Sauna, Dampfbad, Infrarotkabine, 7 Behandlungsräumen, Beauty-Lounge und Ruhebereich mit Terrasse und Seeblick lässt es sich herrlich relaxen. Massagen und Anwendungen gegen Gebühr. Parkplätze im Innenhof oder in der hoteleigenen Tiefgarage stehen für Hotelgäste zur Verfügung sowie 10 Ladestationen für E-Autos. Es steht ein hoteleigenes Motorboot für Ausfahrten auf dem Bodensee zur Verfügung. In ca. 15 Minuten sind Sie im mittelalterlichen Kleinod Lindau am Bodensee. Für eine Wanderung liegt der Pfänder, der Hausberg von Bregenz, in angenehmer Entfernung. Oder Sie machen einen kleinen Spaziergang an der wunderschön neu angelegten Seepromenade nach Bregenz. Musik- und Kunstbegeisterte sollten den Besuch bei den Bregenzer Festspielen nicht verpassen. Der Bahnhof Lochau-Hörbranz ist nur ca. 200 m vom Hotel entfernt. Der Flughafen St. Gallen Altenrhein ist ca. 26 km, der Flughafen Friedrichshafen ca. 33 km, der Flughafen Memmingen ca. 74 km und der Flughafen Zürich ca. 123 km entfernt.

## DIE ZIMMER

Die 102 lichtdurchfluteten Zimmer und Suiten werden zu Ihrem Zuhause auf Zeit. Bad mit Dusche, Föhn, Smart-TV, WLAN, Minibar (erste Füllung inkl.), Safe, Klimaanlage. **Komfort Bergseite** (15) ca. 24–28 qm: Moderne Doppelzimmer mit Pfänderblick. **Komfort Seeblick** (35) ca. 24–28 qm: Mit Blick auf das Panorama des Bodensees. **Komfort Seeblick Balkon** (8) ca. 24–28 qm: Zusätzlich mit Balkon. **Junior Suite Seeblick** (15) ca. 35–40 qm: Kombiniertes Wohn-/Schlafraum, Seeblick. **Junior Suite Seeblick Balkon** (2) ca. 35–40 qm: Mit Balkon. **Kaiser Suite** (1) ca. 95 qm: Penthousesuite mit getrenntem Wohn-/Schlafraum, Kitchenette, kleiner Sauna im Bad und Blick über den Bodensee und den Pfänder.

## KULINARIA

Im **Restaurant vju** stehen hochwertige regionale Produkte, Kreativität und kulinarische Vielfalt, abgerundet durch top Service, auf dem Programm. Die einzigartige Handschrift des Küchenchefs zaubert alles, was Sie von einer exquisiten Küche erwarten: vom Feinschmecker-Frühstück über ein leckeres Mittagessen bis hin zum exquisiten Abendessen mit à la carte Auswahl an österreichischen, internationalen Gerichten. Lassen Sie den Tag an der **Hotelbar** oder in der **Roten Bar** bei einem Drink ausklingen.

## DELUXE SPECIAL

**SPEZIELL FÜR SIE:** Für das Badehaus eine Badetasche mit Badetuch und Slipper sowie ein Willkommensgetränk inklusive.

Preise pro Person und Nacht in EUR	Anf H Leistung <b>ANT23002BD</b>					
Zimmerkategorie/Verpflegung	Komfort Bergseite/ÜF		Komfort Seeblick/ÜF		Junior Suite Seeblick/ÜF	Kaiser Suite/ÜF
	UF1F	UF1F	UF2F	UF3F	JB1F	WB1F
Unterbr						
Belegung mit Personen	1	2	2	2	2	2
01.11.–31.03.	245	139	163	178	189	259

KOSTEN FÜR ZUSATZPERSONEN: Kinderermäßigung lt. System. VERPFLEGEUNG: Frühstück inklusive. MINDESTAUFENTHALT: 2 Nächte.

CITY TAX: EUR 1,70 pro Person/Nacht, Kind 6–13 Jahre EUR 0,80/Tag, Kind bis 5 Jahre frei, zahlbar vor Ort.

HUNDE: auf Anfrage erlaubt (nicht im Restaurant vju, auf dem Sonnendeck des Badehauses und im Spa), EUR 40 pro Tag, zahlbar vor Ort. Zu Hochsaisonzeiten gelten ggf. abweichende Preise, Details in Ihrem Reisebüro.

# Berghotel Biberkopf ◆◆◆◆

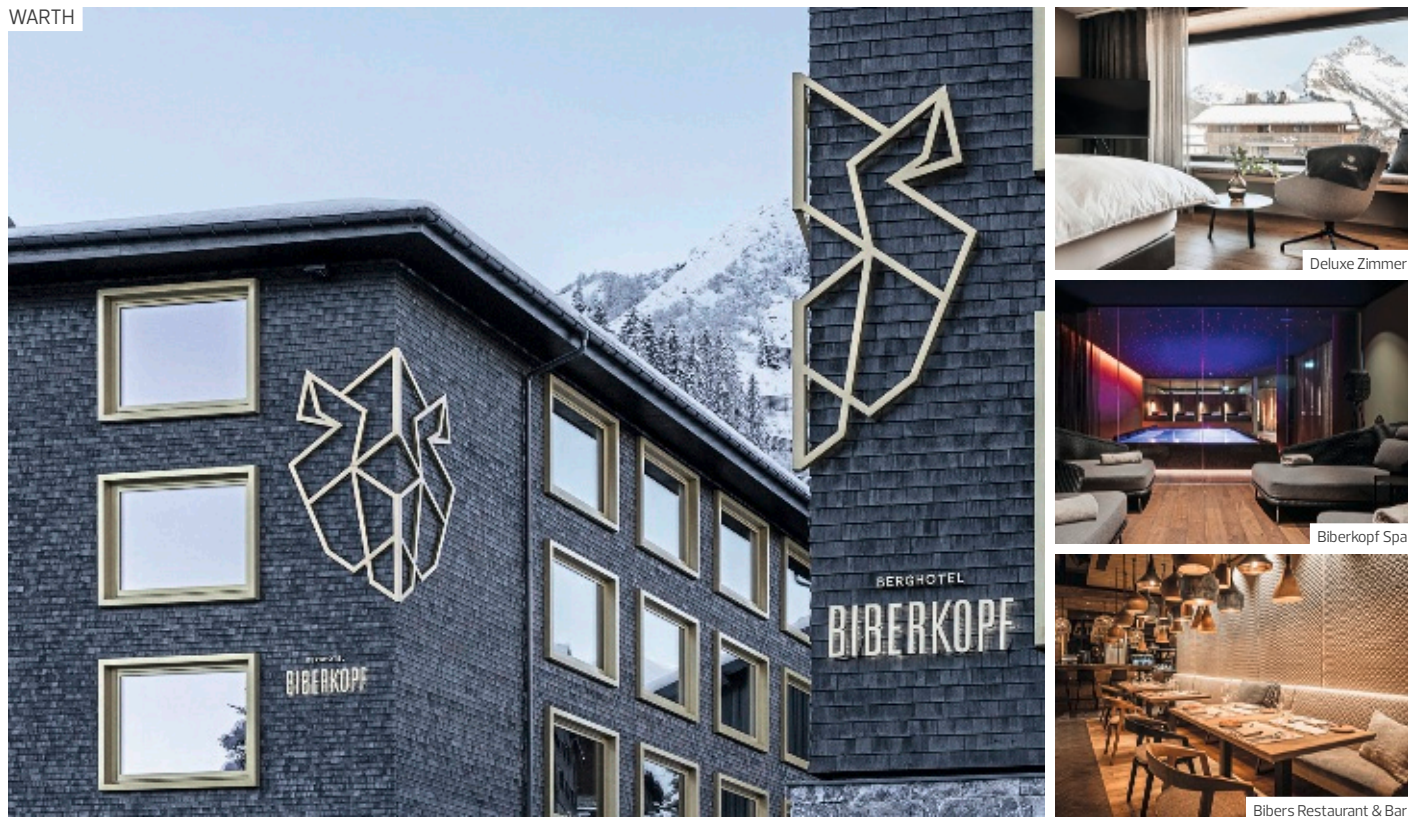

Alpines Lebensgefühl trifft urbanen Spirit – im Berghotel Biberkopf erwartet Sie ein Urlaub in unschlagbar guter Lage mitten in Warth am legendären Arlberg mit vorzüglicher Kulinarik, exzellentem Service und Wohlfühl-Spa.

## DAS HOTEL

Landeskategorie: 4 Sterne

Das Berghotel Biberkopf der Pepper Collection mit direktem Zugang zur Skipiste sorgt in dem beschaulichen Bergdorf Warth mit seiner modernen Einrichtung und schicken Design für eine urbane Atmosphäre. Im beliebten Hauben Restaurant Bibers und im trendigen Bistro Biberia werden all Ihre kulinarischen Wünsche erfüllt. Auf über 343 qm lässt es sich im Biberkopf Wellnessbereich mit Saunalandschaft, Dampfbad, Whirlpool, Liegepool (40 cm tief) und Fitnessbereich wunderbar entspannen. Gegen Gebühr: Anwendungen, Massagen. WiFi im gesamten Hotel, Concierge-Service, private Tiefgaragenplätze, E-Ladesäulen, Ski-In/Ski-Out mit direktem Aufzug zur Bergbahn, Ski-Depot, Skischuhheizung. Der Flughafen Innsbruck ist ca. 125 km, der Flughafen Zürich ca. 200 km, der Flughafen München ca. 214 km entfernt. Das Schwesterhotel **Aurelio Hotel & Chalet in Lech**, direkt an den Pisten der Ski-region Arlberg und mit 1.000 qm Spa, kann auf Anfrage über Ihr Reisebüro gebucht werden.

## DIE ZIMMER

Die 65 Zimmer und 8 Suiten mit Panoramablick auf die Naturkulisse des Arlbergs sind mit natürlichen, nachhaltigen Materialien, Bad, Dusche, Bademantel, Slipper, Föhn, Flachbild-TV, Tee-/Kaffeestation (Nespresso), Minibar und Safe ausgestattet.

**Comfort** (32) ca. 25 qm: Komfortables Doppelzimmer.

**Deluxe** (23) ca. 31 qm: Geräumiger.

**Deluxe Balkon** (10) ca. 31 qm: Zusätzlich mit Balkon.

**Master Suite** (4) ca. 50 qm: Mit getrenntem Wohn-/Schlafraum und Sauna.

## KULINARIA

Im **Bibers Restaurant & Bar** (2 Hauben Gault & Millau 2022) können Sie die Zubereitung ihres Gerichtes in gemütlichem Ambiente live miterleben. Das **Biberia Bistro & Store** mit überdachter Terrasse zum Dorfplatz verfügt über einen Take Away Bereich, Accessoires, Souvenirs, heimische Spezialitäten, regionale Produkte, Pflegeartikel. Verpflegung: Reichhaltiges Frühstücksbuffet im Bibers Restaurant & Bar inklusive, bei Buchung von Halbpension zusätzlich abends 3-Gang-Wahlmenü.

## DELUXE SPECIAL

**FRÜHBUCHERVORTEIL:** 5% Ermäßigung bei Buchung bis 15.11.

**PREISVORTEIL:** 5% Ermäßigung ab einem Mindestaufenthalt von 7 Nächten.

Jeweils gültig auf Übernachtung/Frühstück und nicht kombinierbar.

Zimmerkategorie/Verpflegung	Comfort/ÜF		Deluxe/ÜF			Deluxe Balkon/ÜF		Master Suite/ÜF	
	UF1F	UF2F	UD1F	UD2F	UD2F	UD2F	WB1F	WB2F	
Unterbz	1	2	1	2	1	2	2	2	
Belegung mit Personen	1	2	1	2	1	2	2	2	
06.12.-19.12.	259	130	299	150	350	175	281	281	
20.12.-26.12.	410	205	450	226	500	251	356	356	
27.12.-02.01.	631	316	721	361	777	388	561	561	
03.01.-30.01.	321	160	366	183	416	208	316	316	
31.01.-01.03. So-Do	411	205	461	231	511	256	366	366	
31.01.-01.03. Fr-Sa	471	236	521	261	571	286	401	401	
02.03.-08.03.	376	188	421	210	471	236	331	331	
09.03.-05.04.	271	135	316	158	366	183	281	281	

KOSTEN FÜR ZUSATZPERSONEN: Ermäßigung lt. System. HINWEIS: Kinder unter 12 Jahre werden vom Hotel nicht akzeptiert. VERPFLEGUNGSZUSCHLAG: **Halbpension (H) EUR 62** pro Person/Tag. MINDESTAUFENTHALT: 2 Nächte im Zeitraum 22.12.-26.12., 31.-4.1., 10.1.-11.1., 17.1.-18.1., 24.1.-25.1., 7.3.-8.3., 14.3.-15.3., 21.3.-22.3., 28.3.-29.3., 4.4.-5.4., 3 Nächte vom 20.12.-21.12., 31.1.-1.2., 7.2.-8.2., 14.2.-15.2., 21.2.-22.2., 28.2.-1.3., 5 Nächte vom 27.12.-2.1. CITYTAX: ca. **EUR 3,30** pro Person/Tag, **zahlbar vor Ort**. HUNDE: nicht erlaubt. HINWEIS: Preise für den Zeitraum 6.4.-31.10. lagen bei Drucklegung noch nicht vor. Zu Hochsaisonzeiten gelten ggf. abweichende Preise, Details in Ihrem Reisebüro.

ITALIEN







Bella Italia zwischen Alpen und Sizilien. Klassisches Reiseland, das in seiner Vielfalt und seinem Reichtum an landschaftlichen und kulturellen Schönheiten kaum zu überbieten ist. Das gilt für Südtirol und das mediterrane Flair der oberitalienischen Seen ebenso wie für die Toskana, den Golf von Neapel mit seinen reizvollen Inseln, Apulien und die großen Ferieninseln Sardinien und Sizilien.



**SÜDTIROL**

Südtirol erleben, heißt Südtirol lieben! Südtirol ist alpin und mediterran, hat Dolomiten, Weinberge, lockt mit traumhaften Landschaften und Aktivitäten-/ Erlebnisprogrammen. Kultur, Tradition, Köstliches aus der Küche, herzliche Gastfreundschaft und vor allem: ganz viel Lebensfreude und Heiterkeit! Im ruhigen Val Rendena liegt das Lefay Resort & SPA Dolomiti. Die Region der Brenta Dolomiten und der Paganella ist ein wahres Prunkstück des Trentino. Zu den ursprünglichsten Gegenden Südtirols zählt das Ahrntal mit seiner Holzschnitzkunst, der Kräuterkunde und den Familienzielen. Hier liegt eines der exklusivsten Hotels Südtirols – das Alpenpalace Luxury Hideaway & Spa Retreat. Oberhalb von Bozen, 1.081 m über dem Meeresspiegel, liegt die rund 2.700 Einwohner zählende Ortschaft Jenesien. Der beschauliche Ferienort am Südhang des Tschöggglbergs gehört dank seiner günstigen geographischen Lage zu den sonnigsten Gegenden des Landes mit herrlichem Blick auf die Dolomiten. Hier liegt eingebettet im Wald in einer faszinierenden Naturlandschaft das Hotel Saltus, das gemäß seiner

Vision „Natur leben, weil wir Natur sind“, eine Plattform für authentische, umweltbewusste Entspannung bietet. Abseits von Hektik und Alltagsstress, kann Urlaub in Meransen in Südtirol, in seiner schönsten Form genossen werden. Bäuerliche Traditionen der Regionen Eisack- und Pustertal hautnah miterleben und inmitten der bezaubernden Dolomiten die Seele baumeln lassen – dafür steht der ruhige Ferienort, in dem das Familienhotel Familiamus liegt. Das spektakuläre Hotel My Arbor in St. Andrä bei Brixen ist an den sonnenverwöhnten Hängen des Ski- und Wanderbergs Plose zuhause.

**WISSENSWERTES**

**Anreise nach Wahl**

Die Anreise nach Norditalien ist auch mit dem eigenen Pkw gut zu schaffen, eine Bahnfahrt kann eine bequeme und sichere Alternative sein. Am schnellsten geht es aber per Flug.

**Gut versorgt genießen**

Die Ferienorte sind wie die ausgewählten Hotels bestens auf die Wünsche der Gäste eingestellt. Und alles ist bestens organisiert, damit Sie Ihren Urlaub in vollen Zügen genießen können.

**Mobil vor Ort**

Wenn Sie im Urlaub mobil und flexibel sein möchten, empfehlen wir Ihnen die Buchung eines Mietwagens, am besten bereits im Voraus in Deutschland. Ihr Reisebüro berät Sie gerne.

**Hinweis**

Eine umfangreiche Hotelauswahl der schönsten Luxushotels in den Regionen Oberitalienische Seen, Toskana, Umbrien, Golf von Neapel, Capri, Sardinien, Apulien und Sizilien finden Sie im Katalog „Dertour Deluxe Mittelmeer Atlantik 2024/2025“.

## PINZOLO/MADONNA DI CAMPIGLIO

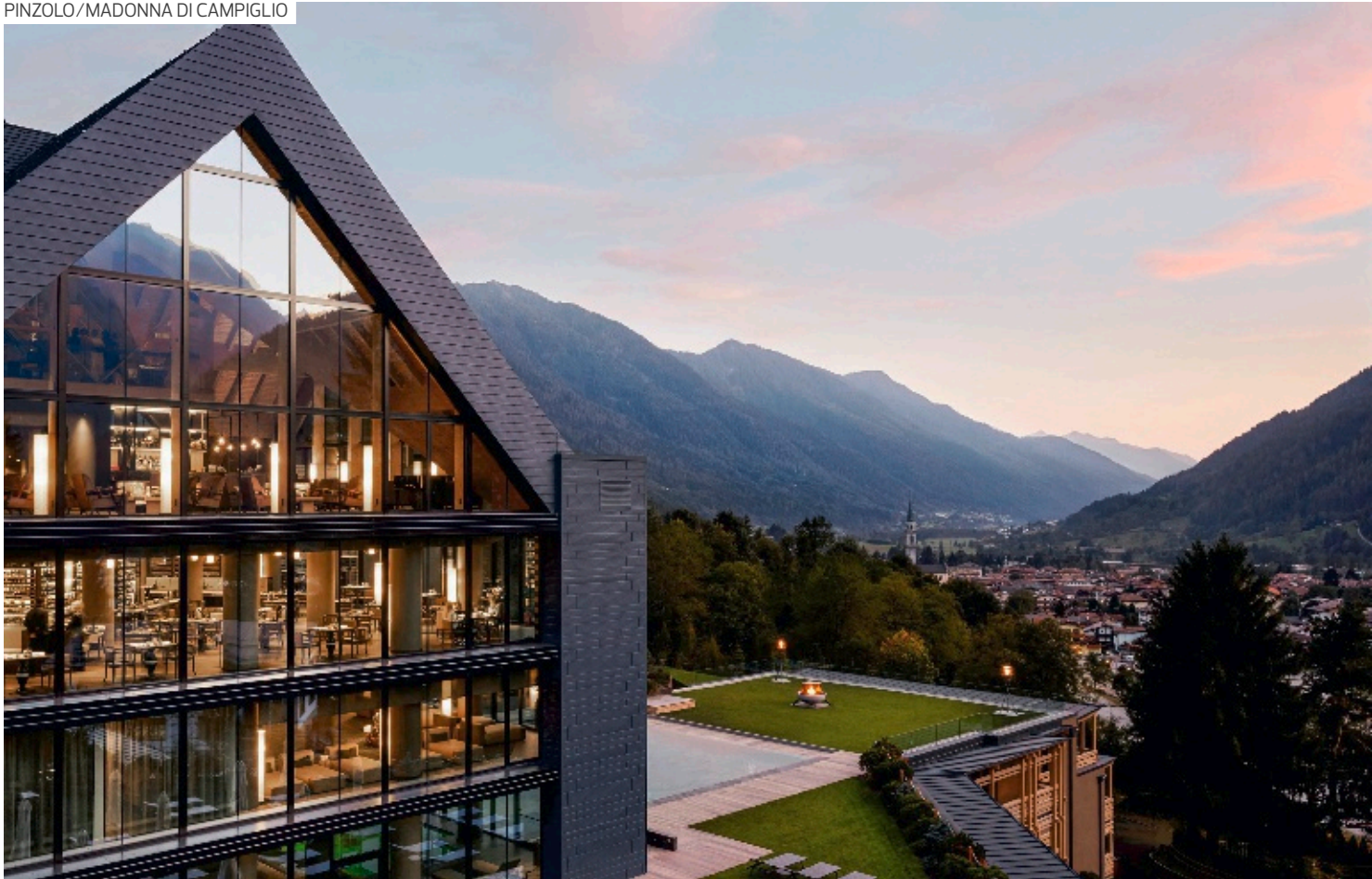

Lobby



Deluxe Junior Suite

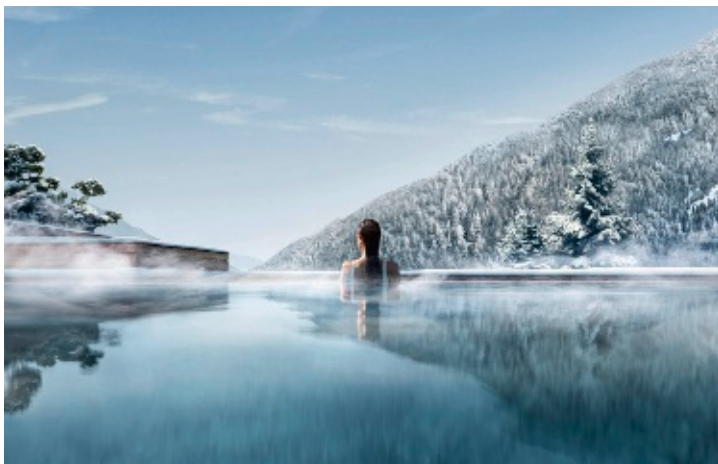

# Lefay Resort & SPA Dolomiti ◆◆◆◆◆



Italienisches Lebensgefühl in den Brenta-Dolomiten und unberührte Natur, kombiniert mit Luxus und höchstem Wellness-Standard. Und mit Lefay Vital Gourmet-Konzept, einzigartigem Lefay SPA Dolomiti und Wohlfühl-Suiten vom Feinsten.

### DAS HOTEL

Das Lefay Resort & SPA Dolomiti liegt inmitten der Brenta-Dolomiten in ruhiger Lage in Pinzolo im Naturpark Adamello-Brenta, der mit reizvollen Dörfern und kristallklaren Seen begeistert. In Hanglage, die Zimmer flankieren das zentrale Gebäude mit Holz-Spitzdach und der Sky Lounge als „Höhepunkt“ mit traumhaften Ausblicken. Leseraum, Lefay SPA Shop, Kids Club bis 11 Jahre. Hotelshuttle zur Seilbahnstation in Pinzolo. Parken in der Garage, Valet-Parken gegen Gebühr. Flughafen Bozen ca. 55 km, Flughafen Verona ca. 140 km entfernt, der nächste Bahnhof Trento ca. 60 km.

### DIE ZIMMER

Die 88 Suiten wurden nach dem Lefay-Konzept für globales Wohlbefinden realisiert und bringen die Natur ins Haus: großräumige Bereiche, Naturtextilien und hochwertige Materialien, die sich harmonisch mit Hightech-Lösungen verbinden. Bad mit Badewanne und Dusche, Föhn und Bademantel, Telefon, LCD-TV mit Sky & Pay-TV, WLAN (ohne Gebühr), offener Kleiderschrank, Minibar, Illy-Kaffeemaschine und Auswahl an Tees & Kaffee, Safe, elektrischer Kamin, Klimaanlage, Terrasse oder Balkon.

**Prestige Junior Suite** (50) ca. 57 qm: Komfortables Doppelzimmer im Erdgeschoss mit Blick auf Wälder oder den Outdoor-Pool.

**Deluxe Junior Suite** (25) ca. 57 qm: Im 1. Stock mit schönem Ausblick.

**Family Suite** (5) ca. 92 qm: Mit 2. Schlaf- und Badezimmer.

**Executive SPA Suite** (5) ca. 100 qm: Mit separatem Wohn- und Schlafzimmer sowie großem Wellnessbereich mit Jacuzzi, Dusche und Sauna.

**Royal Pool & SPA Suite** (1) ca. 360 qm: Geräumiger Innenbereich, privater Wellnessbereich mit Whirlpool, Dusche, zwei Saunen, Behandlungsbetten und einem Außen-Whirlpool auf der Terrasse und exklusiver Concierge-Service.

### KULINARIA

Lefay Vital Gourmet steht für saisongerechte und regionale Zutaten. Elegant designtes Hauptrestaurant **Dolomia** mit lokaler, saisonaler und mediterraner Küche und Bergblick. Das Fine Dining **Grual Bio-Restaurant** bietet zwei Degustationsmenüs mit 8 oder 12 Gängen, ein À-la-carte-Menü und ein Dessertmenü. **Lounge Bar** mit schönem Blick über die Stadt, die **Sky Lounge** bietet herrliche Ausblicke sowie Entspannung vorm offenen Kamin, die Cigar Lounge Zigarren und Spirituosen.

### SPA & WELLNESS

Das Herzstück des Resorts ist das 5.000 qm **Lefay SPA**: ein Wohlfühl-Tempel mit 9 Saunen (1 für Kinder), beheiztem Innen-/Außenschwimmbad mit Salzwasser, 20 m Sportbecken, Hydromassage-Becken. **Gegen Gebühr**: Salzwasser-Pool 36°C/10% Salzgehalt. Rituale für Paare im Private SPA, westliche Massagen, Rituale östlicher Traditionen, medizinische Beratungen Osteopathie, Naturheilverfahren, Haar-SPA.

### SPORT & FREIZEIT

Fitness-Center mit Technogym®-Geräten, 24 Std geöffnet.

**Gegen Gebühr**: Atem-, Meditations- /körperlich-energetische Kurse. Zwei 9-Loch Golfplätze in nächster Umgebung, Wanderwege in Madonna di Campiglio und Pinzolo, 24 Fahrrad-Routen für jeden Bedarf: vom Radweg des Rendena-Tals bis zum Dolomiti di Brenta Bike, 170 km lange Rundstrecke mit einem erheblichen Höhenunterschied für Mountainbikes. Das Genova Tal ist von den Gletschern der Adamello-Presanella-Gruppe umgeben, deren Bäche zum Fluss Sarca hinunterfließen. Entlang seines Verlaufs ist es möglich auf Wegen zu wandern, die zu den berühmten Wasserfällen Nardis und Lares führen.

### DELUXE SPECIAL

**FRÜHBUCHERVORTEIL**: 10% Ermäßigung auf Übernachtung/Frühstück bei Buchung bis 100 Tage vor Anreise. Nicht gültig in der Royal Pool & SPA Suite/W1P.

**SPARTERMINEN**: **4 = 3** bei Aufenthalt im Zeitraum 1.11.-28.11., 16.3.-17.4., 15.5.-3.7., 14.9.-31.10., **5 = 4** im Zeitraum 29.11.-19.12., 9.3.-15.3., 4.7.-24.7., 24.8.-13.9., **6 = 5** im Zeitraum 7.1.-30.1., 25.7.-6.8., **7 = 6** im Zeitraum 31.1.-1.3., jeweils gültig auf Übernachtung/Frühstück. Nicht gültig in der Royal Pool & SPA Suite/W1P.

**SPEZIELL FÜR SIE**: 1 Flasche Sekt, 1x Zugang pro Person/Aufenthalt zum „L'Aurora Nel Lago“ Salzsee, 1x Mittagessen im „Dolomia“ pro Person/Aufenthalt bei einem Mindestaufenthalt von 5 Nächten. Ab einem Mindestaufenthalt von 7 Nächten zusätzlich ein Abendessen im „Dolomia“ pro Person/Aufenthalt sowie Early Check In und Late Check Out nach Verfügbarkeit vor Ort.

Preise pro Person und Nacht in EUR Zimmerkategorie/Verpflegung	Prestige Junior Suite/ÜF		Deluxe Junior Suite/ÜF		Family Suite/ÜF	Exclusive SPA Suite/ÜF	Royal Pool & SPA Suite/ÜF
	JO1F	JO1F	JD1F	JD1F	WB1F	WT1F	W1PF
Unterbr							
Belegung mit Personen	1	2	1	2	2	2	2
01.11.-28.11., 16.03.-17.04., 15.05.-03.07., 14.09.-31.10.	365	211	452	254	403	505	1263
29.11.-19.12., 07.01.-15.03., 18.04.-14.05., 04.07.-24.07., 24.08.-13.09.	452	254	551	304	480	607	1516
20.12.-06.01.	799	427	817	511	811	1021	2556
25.07.-23.08.	576	316	607	381	601	762	1900

KOSTEN FÜR ZUSATZPERSON: Kinderermäßigung lt. System. Kinder sind nur in der Kategorie WB1 erlaubt, Mindestbelegung 2 Erwachsene und 1 Kind.  
 VERPFLEGUNGSZUSCHLAG: **Halbpension (H) EUR 78** pro Erwachsener/Tag, **EUR 45** pro Kind 3 bis 11 Jahre/Tag, Kinder bis 3 Jahre werden vor Ort à la carte berechnet. **Vollpension (V) EUR 98** pro Erwachsener/Tag, **EUR 56** pro Kind 3 bis 11 Jahre/Tag, Kinder bis 3 Jahre werden vor Ort à la carte berechnet.  
 OBLIGATORISCHE FESTTAGSZUSCHLÄGE: Silvestergaladinner am 31.12. **EUR 340** pro Erwachsener, **EUR 210** pro Kind 3-11 Jahre, Kinder bis 3 Jahre werden vor Ort à la carte berechnet, jeweils ohne Getränke.  
 MINDESTAUFENTHALT: 2 Nächte im Zeitraum 1.11.-28.11., 16.3.-17.4., 15.5.-3.7., 14.9.-31.10.; 3 Nächte 29.11.-19.12., 7.1.-1.3., 18.4.-14.5., 4.7.-24.7., 24.8.-13.9.; 4 Nächte 2.3.-15.3., 25.7.-23.8.; 7 Nächte 20.12.-31.12., 1.1.-6.1.  
 CITY TAX: ca. **EUR 3,00** pro Person/Tag (ab 14 Jahre), **zahlbar vor Ort**.  
 HUNDE: erlaubt, **EUR 50** pro Hund/Tag, **zahlbar vor Ort**.  
 HINWEIS: Bitte beachten Sie, dass das Hotel vom 22.4. bis 14.5. geschlossen ist.  
 Zu Hochsaisonzeiten gelten ggf. abweichende Preise, Details in Ihrem Reisebüro.

## ST. JOHANN IM AHRNTAL



Suite Residence



Doppelzimmer Palace



Tiroler Stuben

# Alpenpalace Luxury Hideaway & Spa Retreat ◆◆◆◆



Im Hotel Alpenpalace erwarten Sie unvergessliche Urlaubstage, die Sie auf Ihre persönliche Art und Weise individuell genießen können. Ein privates Hideaway & Spa-Resort mit spürbarer Naturnähe – Ideal zum Entspannen und Wohlfühlen.

### DAS HOTEL

Landeskategorie: 5 Sterne Superior  
 Im Herzen des Ahrntals, eingebettet in die Bergwelt der Südtiroler Alpen, liegt das Hotel Alpenpalace mitten im Grünen. Die ruhig gelegene Hotelanlage erstreckt sich auf insgesamt 30.000 qm. Erleben Sie das besondere Flair der Bar und Lounges und lassen Sie sich in den Tiroler Stuben mit kulinarischen Köstlichkeiten verzaubern. Auf der Sonnenterrasse und im Wintergarten genießen Sie das ganze Jahr einen faszinierenden Ausblick auf die umliegende Bergwelt. Außerdem bietet das Resort mehrere beheizbare Swimmingpools, einen 3000qm großen Spa- und Wellnessbereich, eine große Gartenanlage, Piano-Bar, Garage (EUR 15 pro Tag) sowie Parkplatz (ohne Gebühr). Zudem WLAN im gesamten Hotel. Transfer vom Bahnhof Bruneck auf Anfrage (kostenlos). Flughafen Bozen, Innsbruck ca. 90 km, Verona ca. 180 km entfernt (auf Anfrage).

### DIE ZIMMER

Die 50 großzügig und individuell eingerichteten Zimmer und Suiten laden zum Wohlfühlen und Entspannen ein. Sie sind ausgestattet mit Bad mit Dusche, Bademantel, Föhn, LCD-TV, Telefon, LAN und WLAN (ohne Gebühr), Kaffeemaschine und Minibar sowie Safe.

**Einzelzimmer Alpen** (3) ca. 25 qm: Komfortables Einzelzimmer in der 2. Etage mit Balkon und herrlicher Alpenpanorama-Sicht.

**Doppelzimmer Palace** (8) ca. 35 qm: Elegante Doppelzimmer in der 1. oder 2. Etage, größtenteils mit Balkon.

**Junior Suite Belvedere** (5) ca. 40 qm: In der 3. Etage, mit kombiniertem Wohn-/Schlafraum, Kachelofen und Balkon. Bad mit Dusche und Whirlpool.

**Suite Naturell** (4) ca. 43 qm: Geräumiger, im Erdgeschoss.

**Suite Residence** (8) ca. 43 qm: In der 1. oder 2. Etage, mit getrenntem Wohn- und Schlafzimmer und Balkon. Bad mit Dusche und Whirlpool.

**Suite Alpenpalace** (5) ca. 50 qm: Geräumiger und luxuriöser, zwei Balkone.

### KULINARIA

Die von Gaullt & Millau mit einer Haube ausgezeichnete Gourmetküche bietet südtiroler, italienische und internationale Spezialitäten, 5- bis 7-Gänge-Menüs, ein großes À-la-carte-Angebot und Themenmenüs. Das Frühstücksbuffet wird in der Show-Küche zubereitet. Für den kleinen Hunger zwischendurch steht Ihnen den ganzen Tag die **Brasserie** zur Verfügung. Serviert wird in den **drei Tiroler Stuben** auf der Sonnenterrasse oder am Pool. Verpflegung: Halbpension inkl. Frühstücksbuffet, Tee- und Mehlspeisenbuffet von 15 bis 17 Uhr sowie 5- bis 7-Gang-Wahl-Menü am Abend mit Vorspeisen- und Salatbuffet.

### SPA & WELLNESS

3.000 qm großer **Spa Alpin** mit Innen- und Außenpool, Whirlpools, Kinderbecken mit Rutsche, Saunabereich mit Tiroler Stubensauna, Kräutersauna, Dampfbad, Soledampfbad, Laconium, Eisbrunnen und Erlebnisduschen, Solepool, Salzgradierwerk, Saunameister sowie täglichen Aufgusszeremonien. **Gegen Gebühr:** Beauty- und Wellness-Behandlungen (The Art of Beauty by La Prairie), Ayurveda, Massagen, Bäder, Solarium.

### SPORT & FREIZEIT

Fahrrad- und E-Bikeverleih (kostenlos), betreutes Aktiv- und Vitalprogramm im Hotel und in der wunderschönen Natur der Ahrntaler Berge (Aqua Gym, Yoga, Gymnastik). Geführte Wanderungen, Nordic Walking, Yoga Retreats.

### DELUXE SPECIAL

**SPARTERMINNE:** 4 = 3, 7 = 6 bei Anreise 6.1.-1.3., 9.3.-12.4., 16.5.-2.8., 31.8.-31.10., 5 = 4 bei Anreise 13.12.-21.12., jeweils nur gültig bei Anreise sonntags, nicht kumulierbar.

**PREISVORTEIL: 5% Ermäßigung** ab einem Mindestaufenthalt von 7 Nächten bei Aufenthalt im Zeitraum 22.12.-5.1., 2.3.-8.3., 13.4.-15.5., 29.6.-30.8.

**SPEZIELL FÜR SIE:** Eine Flasche Champagner bei Anreise auf dem Zimmer.

**HONEYMOON SPECIAL:** 1 Nacht frei ab einem Mindestaufenthalt von 7 Nächten.

Hochzeitsurkunde muss vorgelegt werden. Bitte bei Buchung angeben. Die Angebote sind nicht kombinierbar.

Preise pro Person und Nacht in EUR	Anf H Leistung BZO10004BD					
Zimmerkategorie/Verpflegung	Einzelzimmer Alpen/HP	Doppelzimmer Palace/HP	Junior Suite Belvedere/HP	Suite Naturell/HP	Suite Residence/HP	Suite Alpenpalace/HP
Unterbr	EB1H	DB1H	JB1H	WB3H	WB1H	WB2H
Belegung mit Personen	1	2	2	2	2	2
13.12.-21.12., 07.01.-01.02., 05.04.-28.06., 14.09.-31.10.	209	205	219	226	230	245
22.12.	342	338	352	359	363	378
23.12.-05.01.	355	351	366	373	377	393
06.01., 02.02.-15.03., 29.06.-02.08., 31.08.-13.09.	221	217	232	238	242	258
16.03.-04.04.	199	195	210	216	220	235
03.08.-30.08.	266	262	277	284	288	304

ERMÄSSIGUNG FÜR ZUSATZPERSON: Kinderermäßigung lt. System. VERPFLEGUNGSZUSCHLAG: **Halbpension (H) inklusive**. MINDESTAUFENTHALT 3 Nächte im Zeitraum 13.12.-21.12., 6.1.-9.8., 17.8.-31.10., 7 Nächte im Zeitraum 22.12.-5.1., 10.8.-16.8. HINWEIS: Das Hotel ist vom 21.4.-15.5. geschlossen. KURTAXE: ca. EUR 3,40 pro Person/Tag, zahlbar vor Ort. HUNDE: erlaubt, ca. EUR 35 pro Tag (ohne Futter). Zu Hochsaisonzeiten gelten ggf. abweichende Preise. Details in Ihrem Reisebüro.

## JENESIEN

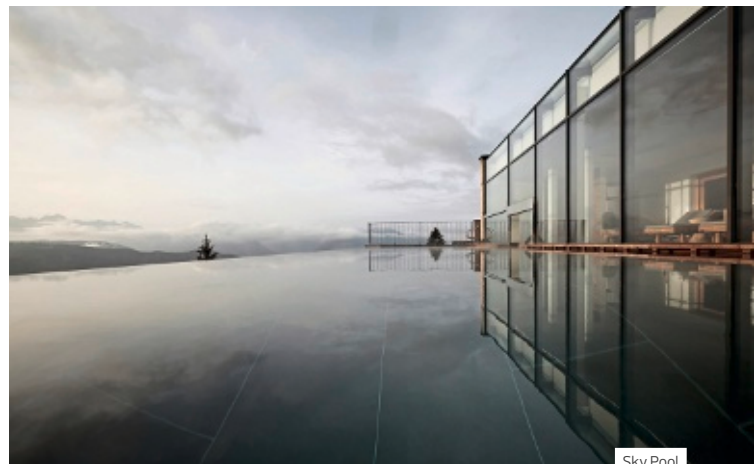
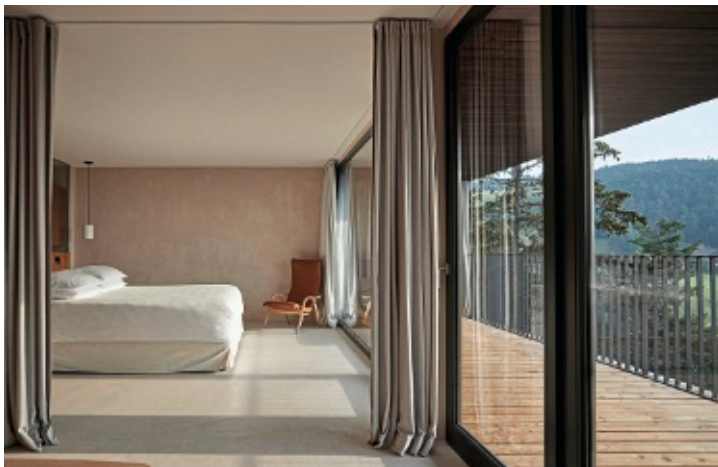

# Hotel Saltus ◆◆◆◆



Restaurant Tschöggbergerhof

**Health is Life – Holistischer Waldurlaub in atemberaubendem Dolomitenpanorama mit hochwertigem Entspannungs- und Gesundheitsangebot inmitten der faszinierenden Naturlandschaft Jenesiens.**

## DAS HOTEL

Landeskategorie: 4,5 Sterne

Auf den ersten Blick sticht die gradlinige, mehrfach ausgezeichnete Architektur des 2019 erbauten Holzbaus auf 1.100 Metern über dem Meeresspiegel ins Auge, dominiert von den vollflächigen Glasfassaden auf Wald und Berge. Dabei zählt Jenesien die meisten Sonnenstunden Südtirols, atemberaubendes Dolomitenpanorama entlang des gesamten Gebietes, Ruhe und Weite. Trotz der Ruhe und Abgeschiedenheit kann man sich in nur 9 Minuten mit der Seilbahn (Neueröffnung 2025) in das pulsierende Herz Bozens abseilen. Gemäß seiner Vision „Health is Life“, bietet das Hotel Saltus eine holistische Plattform für Entspannung und Prävention. Entlang der Dolomitengipfel erstrecken sich die beiden Sky Pools (ein 8m Indoor und ein 17m Infinity Outdoor Pool), ganzjährig beheizt und mit 180° Blick auf die Dolomiten. Der Ruhebereich der Pools liegt in einer Glaskuppel auf dem Dach mit 360° Blick. Die gastronomischen Einrichtungen des Hotels bieten ein kulinarisch und ethisch nachhaltiges Speisenangebot und für den Gast eine ehrliche und lokal inspirierte Geschmacksreise. Park- und Garagenplätze, Fahrraddepot inklusive. Wanderecke mit großer Wanderbibliothek, Wetterstation, Tourenvorschläge, Proviantecke. Der Bahnhof Bozen ist ca. 14 km, der Flughafen Bozen ca. 16 km und die Flughäfen Verona und Innsbruck ca. 150 km entfernt.

## DIE ZIMMER

Das zurückhaltende Design der Loggien und Suiten mit maßgeschneiderten Nussholzmöbeln fügt sich wie ein zarter Rahmen um den Wald und vermittelt ein Gefühl der Geborgenheit. Bad mit Badewanne und Dusche, Bademantel, Susanne Kaufmann Room Amenities, Sat.-TV, kostenloses Wifi, Telefon Minibar, Wasserkocher, Biotee aus Jenesien, frisches Obst, Wasser, Safe.

**Doppelzimmer Waldloggia (24)** ca. 35 qm: Mit Balkon und herrlichem Blick auf den Wald und die Dolomiten.

Weitere Kategorien auf Anfrage.

## KULINARIA

Das Speisenangebot richtet sich strikt nach den bäuerlichen Ernteprodukten der Saison. Dafür werden lokale Lebensmittel bei voller Geschmackreife geerntet und handwerklich präzise an den Gipfel ihrer Geschmackintensität geführt.

Das **Saltino Bistro** bietet täglich von 11-19 Uhr eine vollwertige Vitalküche sowie italienische und Südtiroler Klassiker. Der Fokus des Restaurants **Tschöggbergerhof** liegt auf saisonaler, lokaler Bauernküche mit kreativem, zeitgenössischem Twist. Ein Highlight vieler Gäste ist das ausgefeilte, vegetarische und vegane Angebot, sowie die von den drei Sommeliers umfangreich kuratierte Weinkarte. Verpflegung: Reichhaltiges Frühstücksbuffet inklusive. Bei Buchung von Halbpension zusätzlich Abendessen à la carte im Restaurant Tschöggbergerhof.

## SPA & WELLNESS

Die Wellnessanlage **Forest Spa** befindet sich losgelöst vom Pool, tief im Fichtenwald. Vollverglaste Panoramafenster ziehen die Ruhe und Beständigkeit des Waldes ins Innere. Das Entspannungsangebot reicht von der finnischen Sauna im Glaskubus, Infrarotkabine, Dampfbad und Heusauna mit Waldblick bis hin zu Indoor- und Outdoor-Ruhebereichen in und unter den Baumkronen. Sonnenanbeter genießen die Liegewiese mit Nachmittagssonne. Im **Medical Spa** medizinische, homöopathische und psychologische Diagnostik mit einer breiten Palette an Entspannungsangeboten und präventiven Behandlungen (gegen Gebühr).

## SPORT & FREIZEIT

Fitnessraum. Tägliche Einführungen in die bewährtesten Entspannungstechniken wie Yoga, Meditation, Waldbaden, Muskelentspannung nach Jacobson, Qi-Gong etc. Über 400 Wanderwege und Biketrails auf dem sonnigen Hochplateau Tschöggberg zwischen Jenesien und Meran. Kostenfreie Nutzung des Tschöggberger Wandershuttles und des öffentlichen Verkehrsnetzwerkes (Busse, Züge, Seilbahnen) von Südtirol. Die bekannten Badeseen Kalterer See und Montiggler Seen befinden sich ca. 30 Autominuten entfernt. Gegen Gebühr: Reiten, Kutschenfahrten im Ort. Die vibrierende Landeshauptstadt Bozen lockt mit Märkten, alteingesessenen Boutiquen, Restaurants und Aperitivo Bars.

## DELUXE SPECIAL

**SPEZIELL FÜR SIE:** Willkommensgetränk bei Ankunft, Bozen Karte: Gratis Nutzung der öffentlichen Verkehrsmittel in ganz Südtirol, Tschöggberg Wandershuttle.

## ST. ANDRÄ



Hangout Suite

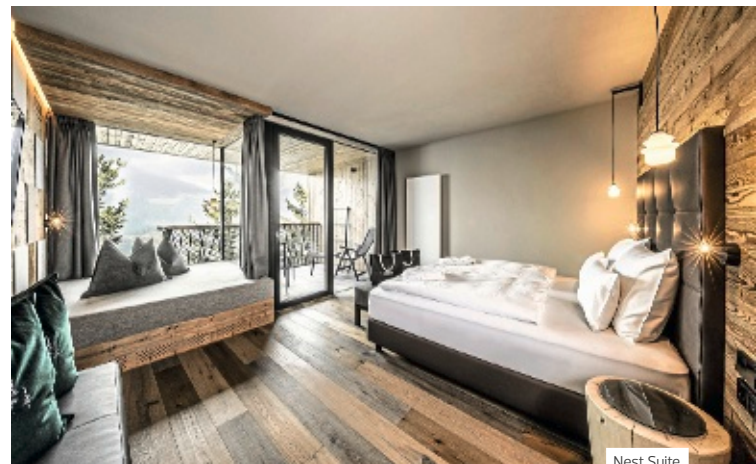

Nest Suite



# My Arbor



Ein nachhaltiges Naturerlebnis mit einem betörenden Waldduft – das größte Baumhotel Italiens, das modernes Design und natürliche Materialien perfekt vereint und die Werte Südtirols widerspiegelt.

## DAS HOTEL

Landeskategorie: 5 Sterne

Im Ortsteil St. Andrä am Sonnenhang der Plose mit atemberaubenden Panoramablick auf das gesamte Eisacktal und mitten im Wald auf knapp 1.000 m Höhe liegt dieses einzigartige Hotel. Ein prächtiges Hotel mitten in Bäumen, das wie ein Pfahlhaus gebaut und in die Natur der Plose eingebettet ist, und das wegen seiner Lage auf Stelzen und seines Klimas das ganze Jahr über Liebhaber von Wanderungen, Trekkingtouren und Skifahrten anzieht. Die Plose bietet Wege für Spaziergänge und Mountainbiketouren und ist im Winter dank der Angebote für Skifahrer, Rodler und Wanderer eine echte Perle des Dolomiti Superski. 65 Säulen/Stelzen tragen ein 172 Meter langes 4-geschossiges Gebäude mit Saunen, Suiten und Behandlungsräumen, das sich bis zu 32 Meter in den Wald erhebt und nur über eine schmale Straße erreichbar ist. Wie der Hotelname suggeriert, spielt der My-Gedanke eine wesentliche Rolle. My Arbor-Gäste sind dazu eingeladen, dort das zu finden, was im hektischen Alltag oft zu kurz kommt: Zeit für sich selbst und größtmögliche Freiheit für den eigenen Rhythmus. Der Gast kann sich seine Zeit ganz individuell gestalten: Frühstücken bis mittags. Schwimmen nach Sonnenuntergang. Yoga oder Wandern. Massage oder Skifahren. Der persönliche Concierge gibt Ihnen gerne z.B. Tipps fürs Einkaufen, individuelle Besuche bei lokalen Winzern, bei der Auswahl von Trainingskursen, Skilehrern und Bergführern. Unglaublich stilvoll, mit viel Holz von der Lärche und Fichte, einem Eichenholzboden, viel Naturstein wie Quarzit und Porphyrt und Glas präsentiert sich die lichtdurchflutete Lobby. Von der Decke hängen 48 Bäume kopfüber. Der intensive Duft des Lärchen- und Fichtenaltheholzes ist betörend. Zu den Annehmlichkeiten zählen ein Hotelrestaurant, Lounge-Bar, 2.500 qm Wellnessbereich mit 5 verschiedenen Saunen, Innen- und Außenpools, Ruhe-/Behandlungsräume, Fitnessraum sowie kostenfreies WLAN und Parkplätze. Die Talstation der Plosebahn erreichen Sie in wenigen Fußminuten. Ins Zentrum von Brixen mit beeindruckenden Bauten, einem der schönsten Weihnachtsmärkte Südtirols, Shopping- und Unterhaltungsmöglichkeiten sowie zum dortigen Bahnhof sind es ca. 8 km. Der Flughafen Bozen ist ca. 56 km entfernt.

## DIE ZIMMER

Zwischen Tannengrün und Wolkenweiß, gebettet in den sicheren Schoß von Mutter Natur. In den Zimmern und Suiten spürt man den Herzschlag des Waldes. Alle Zimmer verfügen über einen View Corner mit großem Panorama-Fenster und beeindruckendem Blick auf das Eisacktal und Brixen. Luxus-Boxspringbetten, Telefon, Safe, Flachbild-TV mit Satellitenanschluss, WLAN (kostenlos).

**Nest Suite** ca. 38 qm: Doppelzimmer zur Südseite mit Balkon (ca. 7 qm) und Blick über die umliegende Bergwelt und das Eisacktal.

**Hangout Suite** ca. 46 qm: Getrennter Wohn-/Schlafbereich, zusätzliches TV, Balkon mit Blick über die umliegende Bergwelt und das Eisacktal.

**Treetop Suite** ca. 100 qm: Grosszügiges Wohnzimmer mit View Corner, separater Schlafraum, private Sauna, 20 qm Terrasse mit Außenwhirlpool.

## KULINARIA

Lassen Sie sich im Restaurant jeden Tag aufs Neue nach allen Regeln der Küchenkunst verwöhnen, mit Aromen, die die Sinne betören, mit Geschmäckern, die überraschen. Die erstklassige Küche bietet eine Fusion von Südtiroler und italienischer Küche mit Kreativem aus aller Welt. Für Weinliebhaber gibt es eine Weinbar im untersten Stock und in der Lobby können Sie das Abendessen mit einem feinen Digestif ausklingen lassen. Verpflegung: Frühstücksbuffet oder Langschläferfrühstück inklusive. Bei gebuchter Halbpension zusätzlich Abendessen à la carte, Menüwahl (5-Gänge-Menü).

## SPA & WELLNESS

Im **Spa Arboris** mit Fitnessbereich, 5 verschiedenen Saunen, Türkischem Bad, 10 Spa Behandlungsräumen, wunderschönen Ruheräumen und einem herrlichen Garten mit Whirlpool entspannt man auf stolzen 2.500 qm naturverbunden. Planschen im Infinity-pool während der Blick über die Bäume auf das Eisacktal und die umliegenden Bergketten schweifen. Personal Training, Behandlungen und Anwendungen gegen Gebühr.

## SPORT & FREIZEIT

Ein Personal Trainer, der Ihnen folgt, Sie ermutigt und in einem auf Ihre Bedürfnisse zugeschnittenen Fitnessurlaub motiviert. My Body, ein reichhaltiges Sportprogramm, das den ganzen Tag zur Verfügung steht. Zur freien Auswahl: Pilates, Yoga, Muskeltraining, aber auch Wanderungen, Trekking in unberührter Natur, Skifahren, Snowboarden, Rodeln und Winterausflüge, Shopping und Besuche der Stadt Brixen. Im Winter Ski-in & Ski-out, man kann vom Hotel aus direkt mit den Skiern in das Skigebiet Plose starten – ein echtes Ski-Highlight. Die Talstation der Seilbahn des Plose Ski- und Wandergebietes befindet sich in unmittelbarer Nähe.

**SPARTERMINE: 7 = 6** bei Aufenthalt im Zeitraum 7.1.-7.2. und 9.3.-22.3.

**SPEZIELL FÜR SIE:** Brixen-Card inklusive für den gebuchten Aufenthalt, SPA-Gutschein im Wert von EUR 80 pro Person/Aufenthalt ab einem Mindestaufenthalt von 5 Nächten, EUR 40 pro Person/Aufenthalt ab einem Mindestaufenthalt von 3 Nächten.

Zimmerkategorie/Verpflegung	Anf H Leistung <b>BZO47034BD</b>			
	Einzelzimmer Nest Suite/UF	Nest Suite/UF	Hangout Suite/UF	Treetop Suite/UF
Unterbr	<b>EB1F</b>	<b>DB1F</b>	<b>WB1F</b>	<b>WB2F</b>
Belegung mit Personen	1	2	2	2
07.01.-09.01., 12.01.-16.01., 19.01.-23.01., 26.01.-30.01., 02.03.-06.03., 09.03.-13.03., 16.03.-20.03.	<b>324</b>	<b>232</b>	<b>285</b>	<b>434</b>
10.01.-11.01., 17.01.-18.01., 24.01.-25.01., 31.01.-01.02., 07.02.-08.02., 14.02.-15.02., 21.02.-22.02., 28.02.-01.03., 07.03.-08.03., 14.03.-15.03., 21.03.-22.03.	<b>371</b>	<b>265</b>	<b>318</b>	<b>468</b>
02.02.-06.02., 09.02.-13.02., 16.02.-20.02., 23.02.-27.02.	<b>340</b>	<b>243</b>	<b>295</b>	<b>443</b>

KOSTEN FÜR ZUSATZPERSON: It. System. VERPFLEGUNGSZUSCHLAG: **Halbpension (H): EUR 19** pro Person/Tag. HINWEIS: Kinder unter 16 Jahren werden vom Hotel nicht akzeptiert. MINDESTAUFENTHALT: 2 Nächte im Zeitraum 10.1.-11.1., 17.1.-18.1., 24.1.-25.1., 31.1.-12.1., 7.2.-8.2., 14.2.-15.2., 21.2.-22.2., 28.2.-1.3., 7.3.-8.3., 14.3.-15.3., 21.3.-22.3. HUNDE: erlaubt (nur in einigen Nest-Suiten, ohne Futter), **EUR 35/Tag**, zahlbar vor Ort, muss bei Buchung angegeben werden. HINWEIS: Preise für den Zeitraum 23.3.-31.10. lagen bei Drucklegung noch nicht vor. Zu Hochsaisonzeiten gelten ggf. abweichende Preise, Details in Ihrem Reisebüro.

MERANSEN



Familienzimmer Magic



Kinderbereich Pool



Restaurant Reparo



Inflamari

## Familienhotel Familiamus ◆◆◆◆



Ein zauberhafter Ort, in dem Herzenswünsche wahr werden, in dem Familien einfach nur glücklich sein können. Das Familienhotel Familiamus setzt auf Mut, Achtsamkeit, Begeisterung, Verbundenheit und Gelassenheit.

### DAS HOTEL

Landeskategorie: 5 Sterne

In Meransen im Pustertal, auf einem Hochplateau in 1.400 Metern Höhe gelegen, in idyllischer und zentraler Lage, mitten im Wander- und Skigebiet Gitschberg mit einer Pistenabfahrt, die direkt ins Hotel hineinführt, eröffnete im Dezember 2023 das Family und Wellness-Aktivhotel Familiamus. Die Vision ist, ein Ort zu sein, an dem Familien einfach nur glücklich sein können und der Aufenthalt für Groß und Klein zu einem unvergesslichen Erlebnis wird. Die Wasserwelten **Aguamenti** mit Indoor- und Outdoor-Pool lassen Kinderherzen höher schlagen, aber auch der Adults-Only-Bereich lässt keine Wünsche offen. Spezielles Babyprogramm mit Sorglos-Genießen-Babypackages sowie Kursen für Mamis mit Baby. Abwechslungsreiche und wertvolle Kinderbetreuung nach der Familiamus-Pädagogik. Im Sommer kostenlose Almencard – eine Gästekarte, die u. a. zur freien Fahrt mit den Bergbahnen Gitschberg und Jochtal berechtigt und attraktive Vorteilspreise bei Bonuspartnern bietet. Kostenlose Tiefgarage, für jedes Zimmer ist ein Stellplatz reserviert. Das Hochplateau Meransen liegt nur ca. 20 Autominuten von der Autobahnausfahrt Brixen entfernt. Der Flughafen Bozen ist ca. 66 km, der Flughafen Innsbruck ca. 90 km und der Flughafen München ca. 288 km entfernt.

### DIE ZIMMER

Gemütliche, helle Familienzimmer mit Holzböden und Naturmaterialien, extra großem Familienkuschelbett, abtrennbares Kinderzimmer mit gemütlichen Kinderbetten – ein Ambiente, das beflügelt, inspiriert und zum Träumen einlädt. Zur Ausstattung gehören begehrter Kleiderschrank, Bad mit Familienwaschbecken, Kinderbadewanne, Dusche, Föhn, Bademantel, Wickelablage, 2 x Sat.-TV., WLAN, Wasserkocher, Safe, Minibar, großzügiger Panoramabalkon.

**Familienzimmer Happiness** ca. 40–45 qm: Großes Familienzimmer, Panoramabalkon.

**Familienzimmer Magic** ca. 45–49 qm: In der obersten Etage mit Panoramabalkon und traumhafter Aussicht.

### KULINARIA

Im Familiamus finden sich Tradition und Innovation auch auf dem Teller und im Glas. Ob traditionelle Gerichte neu interpretiert, regionale und vegetarische Leckereien oder hausgemachte Säfte, alles erzählt im Familiamus eine besondere Geschichte. Das kulinarische Angebot im Restaurant **Reparo** ist vielfältig mit reichhaltigen vegetarischen Köstlichkeiten und nachhaltigen Fleisch- und Fischgerichten. SnackBar mit raffiniertem Obst- und Gemüse Fingerfood, Lounge mit Terrasse, Barbereich und Kaffee und Kuchen. In eigenem Kinderrestaurant für Kids und Teens mit interaktivem Küchenkonzept gesundes Buffet und gemeinsames Kochen. Beim wöchentlichen Familienhausfeiertag wird beim Family Table gemeinsame Familienzeit zelebriert. Verpflegung: All Inclusive beinhaltet Frühstücksbuffet, Lunch-Showküche mit vielfältigen und nachhaltigen Tagesgerichten aus der Region, Obst- und Gemüse Fingerfood, Kaffee und Kuchen, 5-Gang-Abendessen inkl. Salat-, Vorspeisen-, Dessertbuffet, große Auswahl an alkoholfreien und alkoholischen Getränken.

### SPA & WELLNESS

In den Wasserwelten **Aguamenti** Familienbereich mit Indoor-Pool mit Verbindung zum Outdoor-Infinity-Pool mit 360-Grad-Panoramablick, Babybecken, Nichtschwimmerpool mit Rutsche, Jugend-Actionpool mit Breitwellenrutsche und Röhrenrutsche, Familiensauna, Ruheräume für Groß und Klein sowie SnackBar. Der Adults-Only-Bereich bietet einen Outdoor-Whirlpool auf der Dachterrasse, Nachtschwimmbad, Kneippsee und Tauchbecken. In der Adults-Only-Wärme & Relaxoase **Inflamari** Finnische Sauna, Infrarotsauna, Bio-Sauna, Dampfsauna, Teelounge und Ruheräume. Gegen Gebühr: Beauty- und Spa-Behandlungen, auf Kinder und Jugendliche abgestimmte Spa-Angebote.

### SPORT & FREIZEIT

Sommer- und Winter-Aktivprogramm für die ganze Familie. Meditation & Fitness **Anima** mit Yoga- und Pilateskursen, Thai-Chi und Qi Gong, Bewegungs-/Fitnesskursen, ausgewählten Aktivitäten und Erlebnissen für inneres Wachstum. Aktivprogramm für Teens und Kids, über 1.000 qm Indoor-Spielfläche mit Indoor-Rutschen durch das ganze Hotel, Zauberlabor, Turnhalle, Atelier, Holzwerkstatt und Kletterwand, Outdoor-Kinderparadies mit Familiamus-Tierwelt, Spielplatz u.v.m. Coole Teens-Programme mit Ausflügen, Challenges. Gegen Gebühr: Verleih von E-Bikes, pferdegestütztes Coaching, 1x wöchentliches Special Event (z.B. Rafting, Lasergame).

# COMO Alpina Dolomites ◆◆◆◆

SEISER ALM

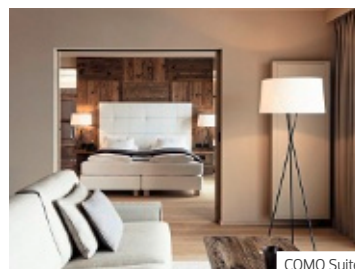

Mit dem COMO Alpina Dolomites eröffnete im Dezember 2023 das zweite COMO Haus in Italien, mit eleganter Küche, preisgekröntem Wellnesskonzept COMO Shambhala und Outdoor-Erlebnissen das ganze Jahr über.

## DAS HOTEL

Landeskategorie: 5 Sterne

COMO Alpina Dolomites ist ein modernes architektonisches Meisterwerk inmitten der majestätischen Dolomiten, eingebettet auf der Seiser Alm, das größte und schönste Hochplateau Europas. Mit seinem Standort bietet es seinen Gästen einen einzigartigen Zugang zu den verschiedensten Bergsportarten wie Wandern und Mountainbiken im Sommer sowie Ski-In/Ski-Out mit Skifahren, Snowboarden und Schneeschuhwandern im Winter direkt vom Hotel aus. Die elegante Küche und das preisgekrönte Wellness-Konzept COMO Shambhala mit 22 m Innenpool, Panorama-Außenpool, Saunen, Entspannungs- und Fitnessbereichen, runden das Angebot ab. Lassen Sie sich von Experten Händen durch ganzheitliche und revitalisierende Wellnessprogramme begleiten (gegen Gebühr). WLAN, Valet-Parken, kostenfreie Privatparkplätze, Concierge-Service, beheizter Skiraum und hauseigener Skiverleih. Die Skischulen befinden sich nur wenige Gehminuten vom Hotel entfernt. Den herrlichen 18-Loch-Golfplatz St. Vigil Seis erreichen Sie nach etwa 25 Autominuten. Der Flughafen Bolzano ist ca. 40 km, der Flughafen Innsbruck ca. 120 km entfernt.

## DIE ZIMMER

Die insgesamt 60 Zimmer und Suiten kombinieren sanfte Farben mit qualitativ hochwertigen Möbeln und die bodentiefen Panoramafenster geben den Blick auf einige der berühmtesten Gipfel der Dolomitenkette frei. Mit geräumigen Wohn- und Loungebereichen, Bad mit Badewanne und separater Dusche, Flachbild-TV, Minibar und Safe. Alle Suiten verfügen über einen Bio-Ethanol Kamin im Wohnraum.

**Mountain Room** (29) ca. 50 qm: Mit Südbalkon oder Zugang zum Garten.

**Terrace Room** (18) ca. 50 qm: Mit Südterrasse und Blick auf die Dolomiten.

**Mountain Suite** (8) ca. 75 qm: Großes Wohnzimmer, en-Suite Bad mit Badewanne, separater Dusche und privater Infrarotsauna, begehrbarer Kleiderschrank, Schlafraum und Blick auf die Dolomiten.

**Alpina Chalet Suite** (3) ca. 75–80 qm: Angrenzend an das Haupthaus, das über einen unterirdischen Gang zu erreichen ist, Wohn- und Schlafzimmer, Südbalkon.

**Dolomites Chalet Suite** (1) ca. 103 qm: Im Alpina Chalet gelegen, mit 2 Schlafzimmern, Wohnzimmer, begehrbarem Kleiderschrank und möblierter Terrasse mit herrlichem Blick auf die Dolomiten.

**COMO Suite** (1) ca. 150 qm: 2 Schlafräume, Wohnzimmer, 2 begehrbare Kleiderschränke, Panoramafenster, 2 en-Suite Bäder mit Whirlpool und Infrarotsauna, Entspannungsliegen und private Terrasse mit Rundum-Panoramablick.

## KULINARIA

Die Küche im COMO Alpina Dolomites zollt den feinsten lokalen und regionalen Produkten Tribut, mit einer leichten und eleganten COMO-Note. Das **Alpina Chalet Grill and Bar** ist sowohl von den Pisten als auch vom Resort aus erreichbar. Genießen Sie zarte Steaks, Gourmet-Pizzen und eine Vielzahl anderer mediterraner Klassiker in frischer Bergluft. In der gemütlichen **Sassolungo** werden mediterrane, regionale und internationale Gerichte mit lokal bezogenen Zutaten sowie gesunde Küche aus der COMO Shambhala Kitchen serviert. Jede Mahlzeit im **Trattoria dell'Alpe** bringt die Aromen der italienischen Region Veneto auf Ihren Teller und entführt Sie auf eine kulinarische Reise von Venedig nach Verona. In der Lobby Lounge Snacks und Getränke. Verpflegung: Frühstücksbuffet inklusive.

## DELUXE SPECIAL

SPEZIELL FÜR SIE: Täglich digitale Lokalzeitung

Preis pro Person und Nacht/Frühstück  
z.B. am 09.12. in Kat. Mountain Room € 421  
Leistung BZO10016 BD Anf H

## BETREUUNG WÄHREND IHRES AUFENTHALTES IM URLAUBSLAND

In vielen Urlaubszielen kümmert sich ein deutsch- bzw. englischsprechendes Reiseleiterteam telefonisch oder persönlich um Ihre Anliegen. In allen DERTOUR Reiseunterlagen finden Sie eine Servicetelefonnummer sowie die Adresse unserer Reiseleiter-Webseite <https://www.dertouristik-reiseleitung.com>, sofern dieser Service für Ihre Urlaubsregion verfügbar ist. Hier finden Sie u.a. wichtige Informationen zu Ausflügen, Ihrer Reiseleitung und zum Rücktransfer.

## EINGESCHRÄNKTE MOBILITÄT

Die DER Touristik Deutschland Vertragsleistungen entsprechen nicht vollumfänglich allen behindertengerechten Anforderungen. Viele Vertragspartner verfügen aber über behindertenfreundliche Einrichtungen und Transportmöglichkeiten. Um Ihren Ansprüchen angemessen gerecht zu werden, bitten wir Sie oder Ihr Reisebüro, uns vor Buchung zu kontaktieren, damit wir gemeinsam mit Ihnen eine Ihren persönlichen Bedürfnissen gerecht werdende Urlaubsreise zusammenstellen können.

## GESUNDHEITSVORSORGE

Der Reisende sollte sich über Infektions- und Impfschutz sowie andere Prophylaxe-Maßnahmen rechtzeitig informieren; ggf. sollte ärztlicher Rat eingeholt werden. Auf allgemeine Informationen, insbesondere bei den Gesundheitsämtern, reisemedizinisch erfahrenen Ärzten, Tropenmedizinern, reisemedizinischen Informationsdiensten oder der Bundeszentrale für gesundheitliche Aufklärung wird verwiesen.

## HAFTUNGSAUSSCHLUSSERKLÄRUNG

Bei Aktivitäten mit erhöhtem Risikocharakter ist es erforderlich, dass Sie vor Ort einen sog. „Liability Waiver“ (Haftungsausschlussklärung) unterschreiben. Ohne Ihre Unterschrift können unsere Leistungsträger Sie nicht an den Aktivitäten teilnehmen lassen. Die Unterzeichnung der Haftungsfreistellungserklärung hat keine Auswirkungen auf die gesetzlich vorgeschriebene und die nach den Ziffern 9 bis 12 der Reisebedingungen vertraglich vereinbarte Gewährleistung und Haftung der DER Touristik Deutschland GmbH.

## GRUPPEN

Für Gruppenbuchungen (auch aufgeteilt auf mehrere Vorgänge) ab 15 Personen wenden sich Reisebüros zwecks Prüfung bitte per E-Mail an: [dertour.service.deluxereisen@dertouristik.com](mailto:dertour.service.deluxereisen@dertouristik.com)

## PREISE

Alle aufgeführten Preise, Reisebedingungen und Informationen gelten nur für Touristen und nicht für Geschäftsreisende.

## RAIL&FLY – IHR ZUG ZUM FLUG

Für klassische Pauschalreisen ins Ausland (ausgenommen Flüge der DER Touristik Ticket Factory sowie dynamische Produkte der Marken DERTOUR, ITS, JAHN REISEN, MEIERS WELTREISEN und Travelix) ist die Rail&Fly Leistung als Gutschein in der 2. Klasse für die Hin- und Rückfahrt mit der Bahn im Reisepreis enthalten. Geltungsbereich ist das Streckennetz der DB und teilnehmende Verkehrsverbünde zu allen deutschen Flughäfen (sowie Basel und Salzburg). Gegen einen Aufpreis kann die Rail&Fly Leistung in der 1. Klasse oder für die o.g. dynamischen Produkte hinzugebucht werden. Weitere Informationen zur Einlösung des Gutscheins und Preise finden Sie unter

<http://www.informierender.de/rail-and-fly>.

Sollte das Rail&Fly Ticket in Anspruch genommen werden, ist wegen möglicher Verspätung im Zugverkehr vom Reisenden eine Zugverbindung zu wählen, die laut Fahrplan mindestens 4 Stunden vor Abflug eine Ankunft am Abfertigungsschalter des Abflughafens gewährleistet.

## REISEBEDINGUNGEN

Beachten Sie die Reisebedingungen hier im Katalog. Alle Angaben in diesem Prospekt entsprechen dem Stand bei Drucklegung. Änderungen vorbehalten.

## REISESCHUTZ

Die in diesem Katalog genannten Reisepreise enthalten keine Reiserücktritts-Versicherung (Stornokosten-Versicherung und Reiseabbruch-Versicherung). Wenn Sie von Ihrer Reise zurücktreten, entstehen Stornokosten. Bei Reiseabbruch können zusätzliche Rückreise- und sonstigen Mehrkosten entstehen. Deshalb empfehlen wir den Abschluss einer Reiserücktrittsversicherung oder eines vollumfänglichen Versicherungspaketes, welches Sie optimal vor, während und nach der Reise im Falle eines entstandenen Schadens absichert.

Weitere Informationen finden Sie unter

<https://www.informierender.de/reiseinfos>.

## RUNDREISEN

Alle Programmverläufe unserer Rundreisen wurden verantwortlich und vorausschauend unter Berücksichtigung aktueller Gegebenheiten geplant. Im Falle von Änderungen von Gesundheits- und Hygienebestimmungen sowie behördlicher Vorgaben und Sicherheitsmaßnahmen, die sich auf die Durchführung der Reise auswirken können, können unsere Programme möglicherweise – auch kurzfristig – angepasst und modifiziert werden. Entsprechende Abwandlungen dienen der Sicherheit unserer Kunden.

## UMBUCHUNG/STORNIERUNG WÄHREND IHRES AUFENTHALTES IM URLAUBSLAND

Bitte beachten Sie, dass Sie mit uns einen Reisevertrag über die einzeln gebuchten Leistungen abgeschlossen haben und Sie diese nicht einseitig abändern können. Bei Umbuchung/Stornierung während Ihres Aufenthaltes im Urlaubsland können Sie sich nicht auf mündliche Absprachen mit dem Hotel über eine mögliche Erstattung berufen. Sofern auf dem Voucher in den Reiseinformationen ein Betreuungskontakt während der Reise/Ihre Reiseleitung angegeben ist, ist diese unverzüglich zu kontaktieren. Nur dann können wir Ihnen ggf. nicht in Anspruch genommene Leistungen erstatten. Ein Anspruch erwächst hieraus jedoch nicht. In jedem Fall erheben wir eine Bearbeitungsgebühr von EUR 30 je Vorgang bei Hotelumbuchungen und EUR 30 pro Person je Flugumbuchungen. Im Fall einer Veränderung des Mindestaufenthaltes (Umbuchung/Verkürzung des Aufenthaltes), auch nach Reiseantritt, erfolgt eine Nachbelastung.

## UNTERKUNFT

**Altersangaben:** Wenn Altersangaben erforderlich sind (z. B. bei Zusatzbetten), wird immer das Alter bei Reiseantritt zugrunde gelegt.

**Check-in/Check-out:** Check-in ist ab 15 Uhr Check-out zwischen 10 und 13 Uhr. Je nach Verfügbarkeit werden die Hotels alles tun, um Ihnen das Zimmer so früh bzw. so lang wie möglich zur Verfügung zu stellen. Da manche Flüge nachts ankommen oder abfliegen, empfehlen wir Ihnen, genau zu prüfen, ob Sie die erste oder letzte Nacht mitbuchen möchten.

**Haustiere:** Hunde bzw. Haustiere sind in vielen Hotels willkommen. Informationen finden Sie in der Preistabelle. Die zu entrichtende Gebühr ist vor Ort zu zahlen und schließt Futter nicht ein. Der Aufenthalt im Restaurant, am Strand und im Schwimmbadbereich, oft auch in allen öffentlichen Bereichen, ist meist nicht erlaubt.

**Hotelparkplätze:** Die in den Hotelbeschreibungen erwähnten Hotelparkplätze und -garagen sind, falls nicht anders angegeben, immer gebührenpflichtig, die Gebühr ist vor Ort zu zahlen.

**Honeymoon Specials:** Bitte beachten Sie, dass Honeymoon Specials nur innerhalb der ersten 6 Monate nach Heirat, wenn nicht anders angegeben, buchbar sind und die Heiratsurkunde auf Anfrage im Hotel vorgezeigt werden muss. Genaue Angaben siehe Hotelseiten.

**Saisonzeiten:** Grundlage für die Berechnung der Hotelkosten ist der Einzeltag, d. h. bei Saisonüberschneidung gilt anteilig der Preis der jeweiligen Saison.

**Sprache:** Hotel- und/oder Service-/Dienstleistungen werden in Englisch oder in der Landessprache erbracht.  
**Zimmer:** Die angegebenen Zimmergrößen sind unverbindliche Richtwerte und basieren auf den Angaben der Hotels. Sie beziehen sich in der Regel auf die Größe der Zimmer (inkl. Bad/Diele), ggf. kann auch ein Balkon/Terrasse (auch anteilig) berücksichtigt sein. Der Begriff „Doppelzimmer“ bedeutet, dass es sich um ein Zimmer mit 2 Schlafmöglichkeiten handelt. Dies können z.B. ein Doppelbett (mit gemeinsamer oder getrennten Matratzen), ein Grandlit, ein Kingsize-, Queensize-Bett oder auch zwei getrennt stehende Betten sein. Bitte beachten Sie, dass Meerblick nicht automatisch frontaler Meerblick bedeutet, sondern teilweise kann dies ein seitlicher bzw. eingeschränkter Meerblick sein.

## LÄNDERINFORMATIONEN

### DEUTSCHLAND/ITALIEN/ÖSTERREICH/SCHWEIZ

**Kurtaxe:** Deutschland ca. EUR 1,00 bis EUR 5,00, Italien ca. EUR 0,70 bis EUR 5,00, Österreich ca. EUR 1,00 bis EUR 4,00, Schweiz ca. CHF 3,00 bis CHF 7,00. Die Kurtaxe wird in den meisten Orten individuell festgelegt und kann sich kurzfristig ändern. Bei den oben genannten Beträgen handelt es sich um Richtwerte.

### SKANDINAVIEN

**Einkaufen:** Die Geschäfte sind in den Städten i. d. R. werktags von 9–18 Uhr geöffnet, an manchen Tagen auch bis 20 oder 21 Uhr. Die größeren Einkaufszentren sind auch sonntags geöffnet.

**Mitternachtssonne/Tageslicht:** An einigen Orten, die nördlich des Polarkreises liegen, steht die Sonne zwischen Mai und Juli Tag und Nacht am Himmel. Auch in Südsandinavien wird es in dieser Zeit nicht richtig dunkel. Es herrscht lange Abenddämmerung, die bald in Morgendämmerung übergeht. Bereits im April und Mai steht die Sonne viel länger am Himmel als in Deutschland. Ab Mitte September haben Sie in den Regionen um den Polarkreis und nördlich davon, sowie in Island die Chance in den dunkler werdenden Nächten Polarlichter zu beobachten.

**Mücken:** Die Stechmücken in Skandinavien bevorzugen Niederungen, Feuchtgebiete und Wärme. Als Gegenmittel reichen in der Regel die üblichen Sprays, Cremes usw.

**Rauchen:** In öffentlichen Bereichen besteht Rauchverbot. In der Regel sind auch alle Zimmer in den Unterkünten Nichtraucherzimmer.

**Zeitdifferenz:** MEZ -1 Stunde.

### IRLAND

**Sprache:** In Irland gibt es zwei Amtssprachen: Englisch und Irish (Gaeilge). Jeder Einwohner in Irland spricht Englisch, doch Sie werden in vielen Orten – und auf vielen Straßenschildern – der gälischen Sprache und Schrift begegnen.

**Währung:** Irlands Währung ist der Euro, in Nordirland wird mit Pfund Sterling bezahlt, 1 Britisches Pfund (GBP) = ca. EUR 1,27. Wer in Irland nicht mit Bargeld bezahlen möchte, kann weit verbreitet seine Visa und Master Card nutzen. Wenn Sie in etwas ländlicheren Orten Irlands Geld abheben möchten, finden Sie Geldautomaten mitunter auch am Kiosk.

**Essen & Trinken:** In Restaurants in kleineren Orten wird i. d. R. nur bis 20 Uhr warmes Essen serviert. In Pubs bestellen und bezahlen Sie Ihr Essen und Trinken direkt am Tresen, deshalb wird üblicherweise kein großes Trinkgeld gegeben.

**Strom:** Die Stromspannung in Irland beträgt 230 V/50 Hz. Ein dreipoliger Adapter ist notwendig.

**Zeitdifferenz:** MEZ -1 Stunde.

**Stand bei Drucklegung, Änderungen vorbehalten**

# Bahnreise

Sicher und flexibel reisen mit DER Touristik  
und der Deutschen Bahn



In Kooperation mit



## Kein Stau, kein Stress, keine Parkplatzkosten:

Mit Ihrer DER Touristik Bahnfahrkarte reisen Sie entspannt und flexibel zu Ihrem Urlaubsort und genießen den Komfort in modernen Fernzügen der Deutschen Bahn.



## Der Natur zuliebe

Mit Ihrer Bahnreise helfen Sie, Kohlendioxid-Emissionen auf der Schiene zu vermeiden. Denn die Bahn errechnet den Energiebedarf Ihrer Reise, erwirbt die entsprechende Strommenge aus 100% regenerativen Energiequellen und speist sie ins Bahnstromnetz ein. Klimaschutz automatisch inklusive!



## Bahn Spar & Bahn Flex

Wählen Sie zwischen zwei Tarifvarianten mit vielen Inklusiv-Leistungen von und zu jedem deutschen Bahnhof und zu vielen Metropolen Europas.

Der Bahn Flex Tarif ist aufgrund der freien Zugwahl absolut flexibel und die tagesaktuellen Bahn Spar Angebote sind besonders günstig.



### Inklusiv-Leistungen und Vorteile im Überblick

	Bahn Spar	Bahn Flex
<b>Sitzplatzreservierung</b>	●	●
<b>City Ticket</b>	●	●
<b>Kinder bis 14 Jahre kostenfrei</b>	●	●
<b>Freie Zugwahl</b>	Zugbindung	●

z. B. Frankfurt – Hamburg pro Person und Strecke 2. Klasse 1. Klasse	ab € 24 ab € 37	ab € 89 ab € 145
z. B. Stuttgart – Paris pro Person und Strecke 2. Klasse 1. Klasse	ab € 48 ab € 84	ab € 112 ab € 194

#### ▪ Sitzplatzreservierung inklusive:

Bei Bahn Spar & Bahn Flex ist die Reservierung (nach Verfügbarkeit) in der 1. und 2. Klasse bereits im Ticketpreis enthalten (Kinder zahlen ein Reservierungsentgelt).

#### ▪ City Ticket inklusive:

Kostenfreie Anfahrt im ÖPNV zum Bahnhof am Abfahrtsbahnhof, weiter zum Hotel am Zielort und retour.

#### ▪ Kinder reisen kostenfrei:

Innerhalb Deutschlands reisen Kinder bis 14 Jahre in Begleitung Erwachsener kostenfrei

#### ▪ Freie Zugwahl:

Bei Bahn Flex an den gebuchten Reisetagen flexibel auch zu einer anderen Uhrzeit und mit anderen Zügen reisen.







unmittelbarer Nähe unvermeidbare, außergewöhnliche Umstände auftreten, die die Durchführung der Pauschalreise oder die Beförderung von Personen an den Bestimmungsort erheblich beeinträchtigen.

Umstände sind unvermeidbar und außergewöhnlich im Sinne dieses Untertitels, wenn sie nicht der Kontrolle der Partei unterliegen, die sich hierauf beruft, und sich ihre Folgen auch dann nicht hätten vermeiden lassen, wenn alle zumutbaren Vorkehrungen getroffen worden wären.

(4) Der Reiseveranstalter kann vor Reisebeginn in den folgenden Fällen vom Vertrag zurücktreten:

1.[...]  
2. der Reiseveranstalter ist aufgrund unvermeidbarer, außergewöhnlicher Umstände an der Erfüllung des Vertrags gehindert; in diesem Fall hat er den Rücktritt unverzüglich nach Kenntnis von dem Rücktrittsgrund zu erklären. Tritt der Reiseveranstalter vom Vertrag zurück, verliert er den Anspruch auf den vereinbarten Reisepreis.

(5) Wenn der Reiseveranstalter infolge eines Rücktritts zur Rückerstattung des Reisepreises verpflichtet ist, hat er unverzüglich, auf jeden Fall aber innerhalb von 14 Tagen nach dem Rücktritt zu leisten."

**10. Mitwirkungspflichten des Reisenden**

**10.1 Reiseunterlagen**  
Bitte informieren Sie uns oder den Reisevermittler, über den Sie die Reiseleistungen gebucht haben, rechtzeitig, sollten Sie die erforderlichen Reiseunterlagen nicht innerhalb mitgeteilter Fristen erhalten haben.

**10.2 Mängelanzeige / Abhilfeverlangen**  
Wird die Reise nicht frei von Reiseängeln erbracht, so können Sie Abhilfe verlangen. Dazu bedarf es – unbeschadet unserer vorrangigen Leistungspflicht – Ihrer Mitwirkung. Deshalb sind Sie verpflichtet, alles Ihnen Zumutbare zu tun, um zu einer Behebung der Störung beizutragen und eventuell entstehenden Schaden möglichst gering zu halten oder ganz zu vermeiden.

Soweit wir infolge einer schuldhaften Unterlassung der Mängelanzeige nicht Abhilfe schaffen konnten, stehen Ihnen weder Minderungsansprüche nach § 651m BGB noch Schadensersatzansprüche nach § 651n BGB zu. Sie sind verpflichtet, Ihre Mängelanzeige unverzüglich unserem örtlichen Vertreter zur Kenntnis zu geben. Ist ein örtlicher Vertreter nicht vorhanden und vertraglich nicht geschuldet, sind uns etwaige Reiseängel unter den unten angegebenen Kontaktdaten oder der mitgeteilten Kontaktstelle zur Kenntnis zu bringen; über die Erreichbarkeit unseres örtlichen Vertreters bzw. unserer örtlichen Kontaktstelle wird in der Reisebestätigung und/oder den Reiseunterlagen unterrichtet.

Geben Sie bitte in jedem Fall die in den Reiseunterlagen genannte Vorgangs-/Reisennummer, das Reiseziel und die Reisedaten an. Sie können jedoch die Mängelanzeige auch Ihrem Reisevermittler, über den Sie die Reiseleistungen gebucht haben, zur Kenntnis bringen. Unser örtlicher Vertreter ist beauftragt, für Abhilfe zu sorgen, sofern dies möglich ist. Er ist jedoch nicht befugt, Ansprüche anzuerkennen.

**10.3 Fristsetzung vor Kündigung**  
Wollen Sie den Reisevertrag wegen eines Reiseängels der in § 651l Abs. 2 BGB bezeichneten Art, sofern er erheblich ist, nach § 651l BGB kündigen, haben Sie uns zuvor eine angemessene Frist zur Abhilfeleistung zu setzen. Dies gilt nur dann nicht, wenn wir die Abhilfe verweigern oder wenn eine sofortige Abhilfe notwendig ist.

**10.4 Gepäckbeschädigung und Gepäckverspätung bei Flugreisen; besondere Regeln und Fristen zum Abhilfeverlangen**

(a) Wir weisen darauf hin, dass Gepäckverlust, -beschädigung und -verspätung im Zusammenhang mit Flugreisen nach den luftverkehrsrechtlichen Bestimmungen von Ihnen unverzüglich vor Ort mittels Schadensanzeige („P.I.R.“) der zuständigen Fluggesellschaft anzuzeigen sind. Fluggesellschaften und Reiseveranstalter können die Erstattungen aufgrund internationaler Übereinkünfte ablehnen, wenn die Schadensanzeige nicht ausgefüllt worden ist. Die Schadensanzeige ist bei Gepäckbeschädigung binnen 7 Tagen, bei Verspätung innerhalb 21 Tagen, nach Aushängung zu erstatten.  
(b) Zusätzlich ist der Verlust, die Beschädigung oder die Fehllieferung von Reisegepäck uns, unserem örtlichen Vertreter bzw. unserer Kontaktstelle oder dem Reisevermittler unverzüglich anzuzeigen.

**10.5 Beförderungsbeschränkungen**  
Wir bitten um Verständnis, dass schwangere Reisende aus Sicherheitsgründen in aller Regel lediglich bis zur 23. Schwangerschaftswoche auf unseren Schiffsreisen teilnehmen können. Für Flugreisen gilt diese Regelung bis zur 35. Schwangerschaftswoche. Bitte setzen Sie sich mit uns frühstmöglich in Verbindung, um die für Ihre Reise geltenden Bestimmungen abzuklären.

**11. Beschränkung der Haftung**

11.1 Unsere vertragliche Haftung für Schäden, die nicht Körperschäden sind und nicht schuldhaft herbeigeführt wurden, ist auf den dreifachen Reisepreis beschränkt.

11.2 Unsere deliktische Haftung für Schäden, die nicht Körperschäden oder solche der sexuellen Selbstbestimmung sind und nicht schuldhaft herbeigeführt wurden, ist auf den dreifachen Reisepreis beschränkt.

11.3 Möglicherweise über die in Ziffern 11.1 und 11.2 hinausgehende Ansprüche nach internationalen Übereinkünften oder auf solchen beruhenden gesetzlichen Vorschriften bleiben von den Beschränkungen unberührt.

11.4 Wir haften nicht für Leistungsstörungen, Personen- und Sachschäden im Zusammenhang mit Reiseleistungen, die als Fremdleistungen lediglich vermittelt werden (z. B. vermittelte Ausflüge, Sportveranstaltungen, Theaterbesuche, Ausstellungen), wenn diese Leistungen in der Reiseausschreibung und der Reisebestätigung ausdrücklich und unter Angabe der Identität und Anschrift des vermittelten Vertragspartners als Fremdleistungen so eindeutig gekennzeichnet wurden, dass diese für Sie erkennbar nicht Bestandteil unserer Reiseleistungen sind und getrennt ausgewählt wurden. Die §§ 651b, 651c, 651w und 651y BGB bleiben hierdurch unberührt.

Wir haften jedoch, wenn und soweit für Ihren Schaden eine Verletzung von Hinweis-, Aufklärungs- oder Organisationspflichten durch uns ursächlich war.

**12. Geltendmachung von Ansprüchen:**

**Adressat, Information über Verbraucherstreitbeilegung**

12.1 Ansprüche nach den §§ 651i Abs. 3 Nr. 2 – 7 BGB haben Sie uns gegenüber geltend zu machen. Die Geltendmachung kann auch über den Reisevermittler erfolgen, wenn die Reiseleistungen über diesen Reisevermittler gebucht waren. Eine Geltendmachung auf einem dauerhaften Datenträger wird empfohlen.

12.2 Wir weisen darauf hin, dass wir nicht an einer freiwilligen Verbraucherstreitbeilegung teilnehmen. Wir weisen für alle Reiseverträge, die im elektronischen Rechtsverkehr geschlossen wurden, auf die europäische Online-Streitbeilegungs-Plattform <http://ec.europa.eu/consumers/odr.htm>.

**13. Verjährung bei einzelnen Reiseleistungen**

Etwaige Schadensersatzansprüche uns gegenüber verjähren im Falle der Buchung einzelner Reiseleistungen nach der gesetzlichen Regelverjährungsfrist gemäß §§ 195, 199 BGB. Im Übrigen verjähren Ansprüche uns gegenüber in einem Jahr ab dem gesetzlichen Verjährungsbeginn.

**14. Hinweis über die Unfallhaftung von Beförderern von Reisenden auf See**

Die Haftung des Beförderers bei Beförderungen von Reisenden auf See unterliegt im Falle des Todes oder der Körperverletzung von Reisenden, dem Verlust oder der Beschädigung von Gepäck, dem Verlust oder der Beschädigung von Wertsachen sowie bei Reisenden mit Mobilitäts Einschränkung bei Verlust oder Beschädigung von Mobilitätshilfen oder anderer Spezialausrüstung der Verordnung (EG) Nr. 392/2009 des Europäischen Parlaments und des Rates vom 23.04.2009 über die Unfallhaftung von Beförderern von Reisenden auf See. Nähere Informationen über die geltenden Bestimmungen und Rechte des Reisenden aufgrund dieser Verordnung finden Sie unter: <http://www.informierender.de/zusatzinformationen>

**15. Informationspflichten über die Identität des ausführenden Luftfahrtunternehmens**

Aufgrund der EU-Verordnung zur Unterrichtung von Fluggästen über die Identität des ausführenden Luftfahrtunternehmens sind wir verpflichtet, Sie bei der Buchung über die Identität der ausführenden Fluggesellschaft sowie sämtlicher im Rahmen der gebuchten Reise zu erbringenden Flugbeförderungsleistungen zu informieren. Steht bei der Buchung die ausführende Fluggesellschaft noch nicht fest, so sind wir verpflichtet, Ihnen die Fluggesellschaft bzw. die Fluggesellschaften zu nennen, die wahrscheinlich den Flug durchführen wird bzw. werden. Sobald uns bekannt ist, welche Fluggesellschaft den Flug durchführen wird, werden wir Sie hiervon in Kenntnis setzen. Wechselt die zunächst genannte ausführende Fluggesellschaft, so werden wir Sie unverzüglich über den Wechsel informieren. Die Liste der Fluggesellschaften mit EU-Betriebsverbot (Gemeinschaftliche Liste, früher „Black List“) ist auf folgender Internetseite abrufbar: [https://transport.ec.europa.eu/transport-themes/air-safety-list\\_de](https://transport.ec.europa.eu/transport-themes/air-safety-list_de)

**16. Pass-, Visa- und Gesundheitsvorschriften**

16.1 Wir unterrichten Sie / den Reisenden über allgemeine Pass- und Visaanfordernisse sowie

gesundheitspolizeiliche Formalitäten des Bestimmungslandes einschließlich der ungefähren Fristen für die Erlangung von gegebenenfalls notwendigen Visa vor Vertragsabschluss. 16.2 Für das Beschaffen und Mitführen der notwendigen Reisedokumente, eventuell erforderliche Impfungen sowie das Einhalten von Zoll- und Devisenvorschriften sind ausschließlich Sie verantwortlich. Nachteile, die aus dem Nichtbefolgen dieser Vorschriften erwachsen, z.B. die Zahlung von Rücktrittskosten, gehen zu Ihren Lasten. Dies gilt nicht, soweit wir Sie schuldhaft nicht, unzureichend oder falsch informiert haben. 16.3 Wir haften nicht für die rechtzeitige Erteilung und den Zugang notwendiger Visa durch die jeweilige diplomatische Vertretung, auch wenn Sie uns mit der Besorgung beauftragt haben. Sie sei denn, wir haben eigene Pflichten schuldhaft verletzt.

**17. Reiseschutz (Reiserücktrittsversicherung u.a.)**

Bitte beachten Sie, dass die in diesem Katalog genannten Reisepreise keine Reiserücktrittsversicherung (Stornokosten-Versicherung und Reiseabbruch-Versicherung) enthalten. Wenn Sie vor Reiseantritt von Ihrer Reise zurücktreten, entstehen Stornokosten. Bei Reiseabbruch können zusätzliche Rückreise- und sonstige Mehrkosten entstehen. Deshalb empfiehlt sich der Abschluss des speziellen RundumSorglos-Schutzes der ERGO Reiseversicherung AG, Thomas-Dehler-Straße 2, 81737 München. Er beinhaltet neben der Reiserücktrittsversicherung einen umfassenden Reiseschutz mit Notruf-Service rund um die Uhr.

**18. Datenschutz**

Wir verarbeiten die personenbezogenen Daten, die Sie uns zur Verfügung stellen, im Einklang mit dem anwendbaren Datenschutzrecht. Weitere Informationen zum Umgang mit Ihren personenbezogenen Daten können Sie unseren Datenschutzhinweisen entnehmen. Wenn Sie bei der Buchung Ihrer Reise Ihre E-Mail-Adresse angeben, verwenden wir diese, um Sie über vergleichbare Reiseangebote unseres Unternehmens zu informieren. Sollten Sie die Zusendung von Informationen nicht wünschen, können Sie dieser Nutzung jederzeit widersprechen, ohne dass hierfür andere als die Übermittlungskosten nach den Basistarifen entstehen. Hierauf werden wir Sie auch bei jeder Verwendung Ihrer E-Mail-Adresse zu diesem Zweck noch einmal hinweisen. Alternativ können Sie dem Erhalt von E-Mails bereits bei der Buchung widersprechen.

**19. Entschädigungspauschalen (vgl. Ziffern 4.2 bis 4.4)**

Die jeweilige Höhe der Entschädigungspauschale ist von der gewählten Reiseleistung und dem Zeitpunkt des Zugangs Ihrer Rücktrittserklärung bei uns abhängig. Haben Sie mehrere Reiseleistungen mit Einzelpreisen zusammengestellt (z.B. Flug und Rundreise), so ist die Entschädigung anhand der nachstehend dargestellten Pauschalen jeweils einzeln zu ermitteln und anschließend zu addieren. Bitte beachten Sie etwaige vorrangig anzuwendende Abweichungen in den Ausschreibungen der einzelnen Reiseleistungen.

Die Entschädigungspauschalen der einzelnen Reiseleistungen sind wie folgt gestaffelt:

**19.1 Flüge, die nur in Verbindung mit einem Landprogramm buchbar sind**  
a) soweit nachfolgend nicht abweichend geregelt: bis zum 42. Tag vor Reiseantritt 20%; ab dem 41. Tag vor Reiseantritt 35%; ab dem 29. Tag vor Reiseantritt 45%; ab dem 21. Tag vor Reiseantritt 55%; ab dem 14. Tag vor Reiseantritt 75%; ab dem 6. Tag vor Reiseantritt 85% des Reisepreises.

b) Flüge mit British Airways und Iberia zu Zielen in Europa und in Nord- und Südamerika sowie in O, Q, T, I Klasse, Flüge mit Icelandair, Luxair, Scandinavian Airlines, Fiji Airways, ITA, Royal Jordanian, Singapore Airlines in K, V, D Klasse, Turkish Airlines in U, W Klasse und American Airlines in O, Q, T, I Klasse nach Festbuchung 95%.  
c) Flüge (gekennzeichnet durch den Hinweis „Stornogebühren nach Festbuchung 95%“) mit Lufthansa, Air Canada, Swiss, Austrian Airlines, Brussels Airlines, United Airlines und Eurowings/Discover Airlines ab Österreich und der Schweiz sowie Flüge mit TAP ab der Schweiz nach Portugal, nach Festbuchung 95%.

d) Sonderflugtarife (gekennzeichnet durch den Hinweis „Sonderflugtarif“) z.B. mit Air China, Air Europa, American Airlines, Air France, British Airways, Delta, Iberia, KLM, Qatar Airways, Emirates, Etihad Airways, Thai Airways, Singapore Airlines, SATA, TAP, Oman Air nach Festbuchung 95%.

**19.2 Flüge zu tagesaktuellen Preisen, die nur in Verbindung mit einem Landprogramm buchbar sind**

a) Flüge (gekennzeichnet durch den Hinweis „tagesaktueller Flugpreis“) mit Eurowings/Discover Airlines, Tuifly, Lufthansa, Austrian

Airlines, Alaska Airlines, Air Montenegro, British Airways, Brussels Airlines, Caribbean Airlines, InterCaribbean Airways, Hawaiian Airlines, Swiss/Edelweiss, Air Europa, Malaysian Airlines, Qatar Airways, Emirates, Etihad Airways, Thai Airways, Singapore Airlines, SATA, TAP und Windward Island Airways nach Festbuchung 95%.

b) Flüge mit Condor zu Sonderflugtarifen (gekennzeichnet durch den Hinweis „tagesaktueller Sonderflugtarif“) nach Festbuchung 95%.

**19.3 Hotels, Rundreisen, Kurzreisen, Transfers und Ausflüge, Aktivprogramme, Sonderprogramme, Sonderleistungen, Fly-In-Safaris, Autotouren, Busreisen, Eintrittskarten, Kreuzfahrten, Nilkreuzfahrten, Sprachschulen, Fahrten einschließlich Fahrpauschalengebühren, Drifters, Pakete, TouristCards, DERTOUR-Bahnfahrkarten (ausgenommen „Bahn Spar“-Tarife) bis zum 42. Tag vor Reisebeginn 20%; ab dem 41. Tag vor Reisebeginn 35%; ab dem 29. Tag vor Reisebeginn 45%; ab dem 21. Tag vor Reisebeginn 55%; ab dem 14. Tag vor Reisebeginn 75%; ab dem 6. Tag 85% vor Reisebeginn des Reisepreises.**

Am Anreisetag 100% des Reisepreises für DERTOUR-Bahnfahrkarten, „Bahn Spar“-Tarife: Nach Festbuchung erfolgt keine Erstattung.

**19.4 Ferienwohnungen, Apartments, Hütten, Wohnmobilen, Camper, Hausboote, Ferienhäuser, Boote** bis zum 45. Tag vor Reisebeginn 20% pro Wohneinheit; bis zum 35. Tag vor Reisebeginn 50% pro Wohneinheit; ab dem 34. Tag vor Reisebeginn 85% pro Wohneinheit.

**19.5 Schiffsreisen** bis 42 Tage vor Reiseantritt 20%; vom 41. bis 30. Tag vor Reiseantritt 25%; vom 29. bis 22. Tag vor Reiseantritt 30%; vom 21. bis 15. Tag vor Reiseantritt 50%; vom 14. bis 7. Tag vor Reiseantritt 80%; ab dem 1. Tag vor Einschiffungsdatum 90% des Reisepreises.

(Stand: April 2024)

**Veranstalter**



**DERTOUR - Eine Marke der DERTOUR Deutschland GmbH**  
Humboldtstraße 140-144  
51149 Köln

Telefon +49 69 9588-00  
Sitz: Köln

Arbeitsgericht: Köln HRB 53152  
USt-IdNr.: DE811177889

Geschäftsführer:  
Dr. Ingo Burmester (Sprecher),  
Mark Tantz, Britta Fischer





## EUROPA

### SKANDINAVIEN

Rundreise Arktische Küstenträume	Norwegen	10
Rundreise Auf dem Dach Nordeuropas	Norwegen/Finnland	14
Rundreise Abenteuer Spitzbergen	Norwegen	16
Rundreise Lappland – Hautnah und Eiskalt	Finnland	18
Rundreise Auf zum höchsten Berg Schwedens	Schweden	20
Rundreise Nordeuropas Hauptstädte Deluxe	Dänemark/ Norwegen/Schweden/Finnland	22

### IRLAND

Rundreise Irlands Schönheit erfahren	Irland	26
Rundreise Nordirland exklusiv	Irland	28
Ausflüge Irland	Irland	29
The Merrion *****	Irland	30
The Westbury *****	Irland	30
Anantara The Marker Dublin *****	Irland	<b>NEU</b> 31
Carton House, a Fairmont managed Hotel *****	Irland	32
Mount Juliet Estate, Autograph Collection *****	Irland	33
Park Hotel Kenmare *****	Irland	34
The Killarney Park *****	Irland	35
Adare Manor *****	Irland	36
The Cashel Palace *****	Irland	37
Dromoland Castle *****	Irland	38
Ashford Castle Hotel & Country Estate *****	Irland	39
Lough Eske Castle Hotel & Spa *****	Irland	40
Culloden Estate & Spa *****	Nordirland	41

### DEUTSCHLAND

BUDERSAND Hotel – Golf & Spa – Sylt *****	Insel Sylt	42
A-ROSA Sylt *****	Insel Sylt	44
Hotel Fährhaus Sylt *****	Insel Sylt	46
Aarnhoog Sylt *****	Insel Sylt	48
Weissenhaus Grand Village Resort & Spa *****	Weissenhaus	49
A-ROSA Travemünde *****	Travemünde	50
ATLANTIC Grand Hotel Travemünde *****	Travemünde	52
Grand Hotel Heiligendamm *****	Heiligendamm	54
A-ROSA Collection Ceres am Meer *****	Insel Rügen	56
Travel Charme Kurhaus Binz *****	Insel Rügen	58
Steigenberger Grandhotel and Spa *****	Insel Usedom	60
SCHLOSS Fleesensee *****	Göhren-Lebbin	62
Schlosshotel Burg Schlitz *****	Anklam	64
Steigenberger Icon Grandhotel & Spa Petersberg *****	Bonn	66
BollAnts Spa im Park *****	Bad Sobernheim	68
Victor's Residenz-Hotel Schloss Berg	Saarland	<b>NEU</b> 70
Schloss Elmau Luxury Spa Retreat & Cultural Hideaway *****	Elmau	<b>NEU</b> 72
Park Hotel Egerner Höfe *****	Rottach-Egern/Tegernsee	74
Das Achenal *****	Grassau	76
Relais & Châteaux Gut Steinbach		78
Hotel Chalets SPA *****	Reit im Winkl	<b>NEU</b> 80
Klosterhof Alpine Hideaway & Spa *****	Bayrisch Gmain	82
Kempinski Hotel Berchtesgaden *****	Berchtesgaden	84

### SCHWEIZ

Rundreise Grand Tour Deluxe – Alpenpässe	Schweiz	<b>NEU</b> 86
The Chedi Andermatt *****	Andermatt	88
Victoria Jungfrau Grand Hotel & Spa *****	Interlaken	90
Grand Hotel Belvédère, a Beaumier Hotel *****	Wengen	<b>NEU</b> 92
Cresta Palace *****	Celerina	<b>NEU</b> 94
Giardino Mountain *****	St. Moritz	96
Kempinski Grand Hotel des Bains *****	St. Moritz	98
Kempinski Palace Engelberg *****	Engelberg	100
Grandhotel Belvédère Davos *****	Davos	101
Giardino Ascona *****	Lago Maggiore	102

### ÖSTERREICH

TOP Hotel Hochgurgl *****	Hochgurgl	106
Interalpen-Hotel Tyrol *****	Seefeld/ Telfs-Buchen	108
TROFANA ROYAL – Gourmet & Relax Resort *****	Ischgl	109
Relais & Châteaux Hotel Tennerhof *****	Kitzbühel	110
eriro Alpine Hide *****	Ehrwald	<b>NEU</b> 111
Das Central – Alpine. Luxury. Life *****	Sölden	112
A-ROSA Kitzbühel *****	Kitzbühel	113
Geinberg5 Private Spa Villas *****	Geinberg	<b>NEU</b> 114
Salzburgerhof *****	Zell am See	115
A-ROSA Collection Hotel		
Thurnher's Alpenhof *****	Zürs / Vorarlberg	<b>NEU</b> 117
Seehotel am Kaiserstrand *****	Lochau am Bodensee	<b>NEU</b> 118
Berghotel Biberkopf *****	Warth / Vorarlberg	<b>NEU</b> 119

### ITALIEN

Lefay Resort & Spa Dolomiti *****	Trentino-Südtirol	120
Alpenpalace Luxury Hideaway & Spa Retreat *****	Trentino-Südtirol	122
Hotel Saltus *****	Trentino-Südtirol	<b>NEU</b> 124
My Arbor *****	Trentino-Südtirol	126
Familienhotel Familiamus *****	Trentino-Südtirol	128
COMO Alpina Dolomites *****	Seiser Alm-Südtirol	<b>NEU</b> 130

WISSENSWERTES	133
BAHNANREISE	134
REISEBEDINGUNGEN	136
DATENSCHUTZ	138

